





Mitteilungsblatt

Gemeinde Seubersdorf

Januar 2023 · Nr. 218 / 19. Jahrg.



Neujahranspielen des Musikverein Seubersdorf

Seite 7:
Festsitzung der Gemeinde

Seiten 8/9:
Erfolgreicher lebendiger Adventskalender

Seiten 25 - 29:
VHS Sommerprogramm 2023





MAX BÖGL

Das Team braucht dich!

Du bist bald mit der Schule fertig und fragst dich, was nun?

Dann bist du für deinen Einstieg ins Berufsleben bei uns, der Firmengruppe Max Bögl, genau richtig. Für den Ausbildungsbeginn 2023 suchen wir 160 Azubis in 38 Ausbildungsberufen und 11 dualen Studiengängen und du kannst dabei sein.

Wir bieten dir:

- ein breites Einsatzspektrum und spanndende Aufgaben und Projekte
- eine garantierte Übernahme bei fachlicher und persönlicher Eignung
- ein eigenes Ausbildungszentrum mit Unterkunft
- die Max Bögl-Familie und damit Sicherheit, Fairness und Tradition

Wir freuen uns auf dich!

#DasTeambrauchtdich

Jetzt informieren unter:
ausbildung.max-boegl.de

Vorwort



Liebe Mitbürgerinnen, liebe Mitbürger,

wenn Sie das neue Mitteilungsblatt in den Händen halten, sind schon wieder zwei Wochen im neuen Jahr vergangen. Auch wenn es etwas verspätet ist, wünsche ich Ihnen und Ihren Lieben für das neue Jahr viel Glück und beste Gesundheit.

Gerade der Jahreswechsel gab vielen von uns auch Anlass zum Nachdenken und Hoffen.

„Wir haben gelernt, wie die Vögel zu fliegen, wie die Fische zu schwimmen, doch wir haben die einfache Kunst verlernt, wie Brüder zu leben.“ An diesen Satz des amerikanischen Bürgerrechtlers Martin Luther King fühle ich mich erinnert, wenn ich auf die dramatischen Ereignisse des abgelaufenen Jahres blicke - weltweit, aber auch vor unserer Haustüre.

Wir alle sind betroffen von den Geschehnissen, die niemanden unberührt lassen. Niemand von uns hätte es für möglich gehalten, dass Menschen in Europa ihre Heimat verlassen müssen und sich auf eine Flucht voller Gefahren machen, um sich in einer fremden Welt eine neue, sichere Bleibe zu sichern. Ohne Zweifel gibt es genügend Gründe, um unsere Zukunft besorgt zu sein.

Vieles verändert sich in atemberaubender Geschwindigkeit - aber nicht immer zum Besten. Was heute noch sicher schien, kann morgen schon ganz anders sein. Nichts scheint mehr kalkulierbar - und dabei wüssten wir doch so gerne, was uns erwartet.

Wir dürfen bei der pessimistischen Betrachtung aber nicht stehen bleiben.

Trotz der gegenwärtigen Not in allen Teilen der Erde müssen wir uns auch mit der Zukunft befassen.

Lassen wir das Jahr 2023 angehen, blicken wir nach vorne und machen wir das Beste daraus.

Wir haben 365 neue Tage vor uns mit neuen Chancen, neuen Möglichkeiten, neuen Hoffnungen, Wegen und Taten.

In unserer Gemeinde werden wir 2023 folgende Projekte aus- bzw. weiterführen:

Nachdem nun der Plan für das **Feuerwehrhaus in Wissing** genehmigt ist soll zeitig, d. h. sobald es die Witterung erlaubt, mit dem Neubau begonnen werden.

Das **Städtebau-Programm am Bahngelände in Seubersdorf** soll weitergeführt werden.

Dazu ist ein Treffen aller interessierten Bürgerinnen und Bürger im Bürgerhaus geplant.

Wünschen Sie eine **Dirtbike-Bahn,** eine **Bolderwand** an der Lärmschutzwand, einen B**eachvolleyball-Platz, eine Aufenthaltsmöglichkeit für Jugendliche,** eine **Fläche mit Basketballkorb?** Bringen Sie Ihre Ideen und Wünsche bei der Zusammenkunft mit ein.

Des Weiteren soll am Bauhof eine **große Lagerhalle für die Gerätschaften des Bauhofes** gebaut werden. Der Plan ist bereits genehmigt. Die Verwaltung wird zeitnah die dazu notwendigen Gewerke ausschreiben.

Was die **Dorferneuerung in Batzhausen** angeht, soll für die Jugendlichen der bisherige Stadel zu einen zeitgemäßen Aufenthalt umgebaut werden. Der Plan steht schon fest. Auch dazu muss jetzt die Ausschreibung erfolgen.

Herzlichst Ihr Eduard Meier

Eduard Meier
Erster Bürgermeister



Öffentliche Gemeinderatssitzung
Gemeinde Seubersdorf i.d.OPf. vom 15.12.2022
- Beschlussprotokoll -

Siehe auch

➠ **www.seubersdorf.de**

➠ **Berichterstattungen in den Tageszeitungen**

0. Aufnahme zusätzlicher Tagesordnungspunkte wegen Dringlichkeit

➙ keine

I. Anerkennung der Niederschrift vom 17.11.2022

Beanstandungen ➙ keine! **JA** / NEIN **15** / 00

Bekanntgaben aus nichtöffentlicher GR-Sitzung vom 17.11.2022:

➙ neue Standesbeamtin ab 01.12.2022:
Frau Nicole Schröder (Verwaltung) Info

II. Bebauungsplan „WA Seubersdorf Süd, 5. Erweiterung“ mit 2. Änderung des Bebauungsplanes „WA Seubersdorf Süd 4. Erweiterung“

1) Behandlung der Stellungnahmen nach frühzeitiger Beteiligung der Behörden und Träger öffentlicher Belange sowie der Öffentlichkeit nach § 4 Abs. 1 und § 3 Abs. 1 BauGB

Sammelbeschluss: **JA** / NEIN **18** / 01
Den von der Verwaltung mit dem Planverfasser ausgearbeiteten Vorschlägen zu den jeweiligen Sachverhalten wird beigetreten und diese werden hiermit zum Beschluss erhoben.

2) Billigung Bebauungsplan

Billigungsbeschluss: **JA** / NEIN **18** / 01
Der GR billigt den vom Büro Bartsch ausgearbeiteten Entwurf inkl. Begründung und Umweltbericht des Bebauungsplanes „WA Seubersdorf Süd 5. Erweiterung“ mit 2. Änderung der 4. Erweiterung in der bei der Sitzung besprochenen Fassung vom 15.12.2022.
Die fehlenden Angaben zur Höhenlage sind zu ergänzen
Die Verwaltung wird beauftragt, die Beteiligung der Öffentlichkeit gem. § 3 Abs. 2 BauGB und die weitere Beteiligung der Behörden und sonstiger Träger öffentlicher Belange gem. § 4 Abs. 2 BauGB durchzuführen.

III. Bauanträge

1) Errichtung eines Einfamilienwohnhauses mit Doppelgarage
FlNr. 115/8, Gem. Seubersdorf
Schlehenweg 15A, 92358 Seubersdorf

Beschluss: **JA** / NEIN **19** / 00
Der Gemeinderat stimmt dem Antrag für die Errichtung eines Einfamilienwohnhauses mit Doppelgarage zu und erteilt das gemeindliche Einvernehmen.

2) Modernisierung eines Einfamilienwohnhauses mit Garage, zukünftig mit 2 WE
FlNr. 264, Gem. Batzhausen
Zum Bahnhof 20, Batzhausen, 92358 Seubersdorf

Beschluss: **JA** / NEIN **19** / 00
Der Gemeinderat stimmt dem Antrag für den Neubau eines Wohnhauses mit Doppelgarage und den Befreiungen gem. § 31 Abs. 2 BauGB zu und erteilt das gemeindliche Einvernehmen

3) Vollzug des BImG (Bundes-Immissionsschutzgesetzes)
a) Antrag gem. § 4 BImSchG auf Errichtung und Betrieb einer Anlage zu Herstellung von Kompost aus organischen Abfällen und einer Anlage zur zeitweiligen Lagerung und sonstigen Behandlung von nichtgefährlichen Abfällen (Erdenwerk/Herstellung von Pflanzsubstraten, Rinden und Brennstoffen) auf dem Grundstück mit der FlNr. 126 der Gem. Batzhausen und

b) Antrag gem. § 8a BImSchG auf vorzeitigen (Bau-)Beginn für die Bodenbefestigung (Flächen für Anlieferung und Vorbehandlung sowie die Flächen der Rotte und Nachbehandlung) und Erstellung für die Entwässerungseinrichtung.

Beschluss: (ohne betroff. GR = 18) **JA** / NEIN **17** / 01
Der Gemeinderat stimmt dem Antrag auf Immissionsschutzverfahren zu und erteilt das gemeindliche Einvernehmen nach § 36 BauGB. Gleichzeitig wird dem Antrag gem. § 8a BImSchG auf vorzeitigen (Bau-)Beginn für die Bodenbefestigung und für die Erstellung der Entwässerungseinrichtung zugestimmt

4) Vollzug des BImG (Bundes-Immissionsschutzgesetzes)
a) Antrag gem. § 4 BImSchG auf Errichtung und Betrieb einer Anlage zur zeitweiligen Lagerung (inkl. Umschlag) sowie sonstigen (mechanischen) Behandlung von gefährlichen und nichtgefährlichen Abfällen inkl. Baustofflager auf dem Grundstück mit der FlNr. 126 der Gem. Batzhausen und
b) Antrag gem. § 8a BImSchG auf vorzeitigen (Bau-)Beginn für die Bodenbefestigung (Flächen für Anlieferung, Lagerung und Behandlung) sowie für die Erstellung der Entwässerungseinrichtung.

Beschluss: (ohne betroff. GR = 18) **JA** / NEIN **17** / 01
Der Gemeinderat stimmt dem Antrag auf Immissionsschutzverfahren zu und erteilt das gemeindliche Einvernehmen nach § 36 BauGB. Gleichzeitig wird dem Antrag gem. § 8a BImSchG auf vorzeitigen (Bau-)Beginn für die Bodenbefestigung und für die Erstellung der Entwässerungseinrichtung zugestimmt.

IV Freizeitpark an der Bahn, Bauabschnitt I

Vergabe Fitnessgeräte

Wirtschaftlichstes Angebot
Fa. Resorti/Freisport, Coesfeld mit 18.785,40 € ohne Fundamente, da Fundamentarbeiten im Leistungsverzeichnis der Fa. Mickan beinhaltet sind.



Beschluss: (ohne 2 GRe = 17) **JA** / NEIN **15** / 02
Der Gemeinderat vergibt an Firma Resorti/Freisport, Coesfeld.

V. Einfache DE Batzhausen

Vergabe Beleuchtung
Wirtschaftlichstes Angebot
Fa. Elektrotechnik Pürzer, Velburg mit 8.694,81 €.

Beschluss: **JA** / NEIN **17** / 00
Der Gemeinderat vergibt an Fa. Elektrotechnik Pürzer, Velburg.

VI. Feuerwehren der Gemeinde Seubersdorf

Vergabe Sammelbestellung
Wirtschaftlichstes Angebot
Fa. Wolfgang Jahn GmbH, Wendelstein mit 34.694,99 €.

Beschluss: **JA** / NEIN **17** / 00
Der Gemeinderat vergibt die Sammelbestellung an Fa. Wolfgang Jahn GmbH, Wendelstein.

VII. Bürgerinformations-App

Vergabe App „Heimat Info“
App „Heimat Info“ siehe Präsentation öGRS v. 17.11.2022, TOP2.

Beschluss: (wieder mit 1 GR zusätzl.) **JA** / NEIN **18** / 00
Der Gemeinderat vergibt die Informations-App „Heimat-Info“ an Fa. Heimat-Info, Laaber.

VIII. Verkaufsoffene Sonntage in der Gemeinde Seubersdorf i.d.OPf.

Festlegung der verkaufsoffenen Sonntage im Jahr 2023.
Mögliche Termine:

12.03.2023 13:00 – 17:00 Seubersdorf
Bahnhofskirchweih Seubersdorf: Sonntag nach Gregor Papst Gregor (Amt) 3.9.590 – 12.3.604

02.04.2023 Seubersdorf
Gewerbeschau mit verkaufsoffenem Sonntag

30.04.2023 13:00 – 17:00 Seubersdorf
verkaufsoffener Sonntag
Markt in Schnufenhofen (letzter Sonntag im April)

26.11.2023 13:00 – 17:00 Seubersdorf
Kirchweih Krappenhofen, (letzter Sonntag im November).

Beschluss: **JA** / NEIN **18** / 00
Der GR Seubersdorf beschließt die verkaufsoffenen Sonntage für 2023 an nachfolgenden Tagen:

12.03.2023 13:00 – 17:00
02.04.2023 mit Gewerbeschau
30.04.2023 13:00 – 17:00
26.11.2023 13:00 – 17:00

IX. Wahl des Ersten Bürgermeisters am 07.05.2023

Bestellung eines Wahlleiters und Stellvertreters

Beschluss: **JA** / NEIN / **18** / 00
Der Gemeinderat beruft für die Bürgermeisterwahl am 07.05.2023 Herrn Thomas Fuchsgruber von der Gemeindeverwaltung als Wahlleiter und Frau Nicole Schröder von der Gemeindeverwaltung als stellvertretende Wahlleiterin.

... Fortsetzung Seite 7

Schreinerei
Stefan Fischer
seit 4 Generationen

- *Möbelbau*
- *Treppenbau*
- *Glasarbeiten*
- *Türen- und Fenstereinbau*

WIR WÜNSCHEN EIN GESUNDES UND ERFOLGREICHES JAHR 2023



X. Sonstiges

a) Bericht des Bürgermeisters

1 nächste Sitzung:
voraussichtlich **Donnerstag 19.01.2023 / 18:00 Uhr**

2 die GR-Sitzungen in 2023 sind wie folgt vorgesehen:

Gemeinderatssitzungen 2023	
3. Donnerstag im Monat	geändert wegen
19.01.2023	
23.02.2023	Unsinn. Do.
16.03.2023	
20.04.2023	
25.05.2023	Chr. Hi.fahrt
15.06.2023	
20.07.2023	
21.09.2023	
19.10.2023	
16.11.2023	
14.12.2023	Weihnachten

3 Mittagsbetreuung
ab „nach den Weihnachtsferien" in den Gruppenräumen unter der Bücherei am Rathausvorplatz.

4 Landratsamt Neumarkt - Bauamt
Digitaler Bauantrag ab 01.12.2022
s.a. https://www.landkreis-neumarkt.de/
seit 01.12.2022 sind alle Bauanträge, auch in Papierform, beim LrA abzugeben, dort werden diese eingescannt und an die Gemeinden weitergeleitet.

5 Bürgerversammlungen abgeschlossen
Wissing, Schnufenhofen, Daßwang, Eichenhofen, Freihausen, Batzhausen, Ittelhofen, Seubersdorf mit Krappenhofen.
→ die Wünsche der Bürger wurden festgehalten.

b) Anfragen / Sonstiges von div. Gemeinderäten

- Wasserversorgung der Gemeinde Seubersdorf i.d.OPf.
  Anregung:
  Einladung des zuständigen Sachbearbeiters des Wasserwirtschaftsamtes damit er dem Gemeinderat Fragen beantworten kann.
  Erst brauchen wir die beschränkte Erlaubnis des Landratsamtes (welche noch aussteht),
  eine Einladung vorab ist wohl wenig sachgerecht.

Informtionsprotokoll Bestätigung:
Nach Bekanntgabe des Informationsprotokolls im Gemeinderat wurde kein Widerspruch kundgetan.

Räum- und Streupflicht im Winter

Gemäß der **Verordnung über die Reinhaltung und Reinigung der öffentlichen Straßen und die Sicherung der Gehbahnen im Winter (Reinigungs- und Sicherungsverordnung)** der Gemeinde Seubersdorf i.d.OPf., einzusehen unter www.seubersdorf.de, haben Eigentümer bzw. andere Berechtigte von Grundstücken die Einhaltung der Räum- und Streupflicht zu beachten.

Die wichtigsten Informationen zur Räum- und Streupflicht

Grundsätzlich ist die volle Breite des Gehwegs vom Schnee zu räumen und zu streuen. Damit die Fahrbahnen nicht verengt werden bzw. der Verkehr nicht gefährdet oder erschwert wird, ist der Schnee am Gehwegrand zu lagern. Abflussrinnen, Hydranten, Kanaleinlaufschächte und Fußgängerüberwege sind bei der Räumung freizuhalten.

Fehlt ein Gehweg, so ist am Fahrbahnrand nur ein Streifen in einer Breite von 1,50m zu räumen und zu streuen.

Schneeräumen und Streuen ist an Werktagen ab 7 Uhr und an Sonn- und gesetzlichen Feiertagen ab 8 Uhr zu erledigen und bis 20 Uhr so oft zu wiederholen, wie es zur Verhütung von Gefahren für Leben, Gesundheit, Eigentum oder Besitz erforderlich ist.

Bei Schnee- und Eisglätte sind die Flächen mit abstumpfenden Stoffen (z.B. Sand, Splitt), jedoch nicht mit Tausalz oder ätzenden Mitteln zu bestreuen oder das Eis zu entfernen. Bei besonderer Glättegefahr (z.B. an Treppen, starken Steigungen oder bei Eisregen) ist das Streuen von Tausalz zulässig.

Winterdienst -Parken

Unser Winterdienst soll selbstverständlich an schneereichen Tagen möglichst rasch in allen Ortsteilen der Gemeinde Seubersdorf i.d.OPf. die Straßen und Wege räumen und streuen.

Um einen reibungslosen und raschen Ablauf zu gewähren, bitten wir alle Bürgerinnen und Bürger verantwortungsbewusst zu Parken, um den Räumfahrzeugen eine mühelose Durchfahrt zu ermöglichen.

Vielen Dank für Ihre Mithilfe!

Drs. med Gruber & Feldner & Kirsch-Pretzl
Internistische und allgemeinärztliche Praxis in Deining

Wir suchen Verstärkung für unser Praxisteam:

Auszubildende/r Medizinische/r Fachangestellte/r (m/w/d) ab September 2023

Medizinische/r Fachangestellte/r (m/w/d) in Voll-/Teilzeit

Wir freuen uns auf Ihre Bewerbung!

Obere Hauptstraße 13a
92364 Deining

Telefon 09184 / 80 25 25
Mail grubererich@gmx.de

Festsitzung der Gemeinde Seubersdorf i.d.OPf.

Für unermüdlichen Einsatz ausgezeichnet.

Bei der ersten Festsitzung im neuen Bürgersaal wurden verdiente Seubersdorfer geehrt.

In einem festlichen Rahmen erstmals im neuen Bürgersaal fand am Freitag die Festsitzung des Gemeinderates um Bürgermeister Eduard Meier statt. Neben den Räten konnte der Bürgermeister auch sechs Bürger mit ihren Ehefrauen begrüßen, die im Laufe des Abends die Bürgermedaillen in Silber und Gold am Band in den Gemeindefarben übereicht bekamen. Die Auszeichnung wird an Personen vergeben, die sich für die Entwicklung einer lebendigen Gemeinschaft eingesetzt haben.

Nach der Begrüßung und dem musikalischen Auftakt durch das Handwerk-Duo erinnerte das Gemeindeoberhaupt mit einer kurzen Präsentation an das zurückliegende Jahr mit Vereinsjubiläen und Einweihungen. Vor den Ehrungen gab es Gedanken zum Advent mit 3. Bürgermeister Karl Solfrank, Stefan Schmid und Maria Bierschneider, bevor sich der stellvertretende Landrat Stefan Haas den Gästen vorstellte. Im Namen des Landkreises dankte er dem Ehrenamt, das vom Landkreis gerne gestärkt werde: „Sie setzen sich über das Maß ein, verschenken Erfahrung, Können und ihre Lebenszeit."

Für die Ehrung der einzelnen Personen gab es Laudatoren aus dem Gemeinderat. Allen voran übernahm Bürgermeister Meier aber die Verleihung der Goldenen Bürgermedaille an Altbürgermeister Johann Bierschneider persönlich.
In humorvoller Weise wurden die Gäste daran erinnert, dass Bierschneider ein Zeitzeuge am kommunalpolitischen Geschehen der letzten 50 bis 60 Jahre sei. Angefangen von der Schulreform über die Gebietsreform bis zur Reform der Standesämter. „Er hat die Geschehnisse im kleinen Bereich mitverfolgt und versucht, auch mitzugestalten: als Vorstandsmitglied, als Berichterstatter, als Gemeinderat und zuletzt 12 Jahre als Bürgermeister." Dabei zählte sein Nachfolger neben der kompletten Sanierung der Hauptschule und dem Anbau einer Turnhalle auch das erreichte Ziel, ein Seniorenheim in Seubersdorf zu haben, auf.

Die Laudatio für Günther Gruber, der ebenfalls die Bürgermedaille in Gold bekam, hielt Gemeinderat Stefan Schmid. Günther Gruber brachte sich nicht nur sechs Jahre als Gemeinderat ein, er lebe bis heute für die Feuerwehr – angefangen als Kommandant mit der Gründung der ersten Jugendfeuerwehr im Landkreis bis zum aktuellen Vorsitzenden des Fördervereins First Responder. „Im Ehrenabend hat man viel Kontakt mit den Mitmenschen", stellte Alwin Semmler fest, als er nach der Laudatio von Gemeinderat Willi Bußmann der dritte im Bunde war, dem die goldene Bürgermedaille verliehen wurde.

Nicht weniger eingebracht haben sich die Geehrten, die nun die Bürgermedaille in Silber einschließlich einer Stecknadel tragen können. „Dein ganzes Leben warst du bestrebt, Eichenhofen voranzubringen", gratulierte Gemeinderat Hubert Eglmaier dem zu ehrenden Sigmund Ferstl. „Nicht nur die langen Mitgliedsjahre beim OGV, der CSU und der SRK gehören zum Leben von Ferstl, er war Gründungsmitglied des Wander- und Volkssportvereins Eichenhofen." Als Vorsitzender die Wandertage ohne Handy und Internet zu organisieren, sei aus heutiger Sicht eine Herausforderung. „Ich hoffe, dass du uns Eichhöfer noch lange mit Rat und Tat zur Seite stehst."

Mit enormen Engagement hat Lorenz Pechl den Ort Ittelhofen ein großes Stück vorangebracht, begann Gemeinderat Daniel Götz die Laudatio. Projekte wie die Dorferneuerung mit Neubau des Dorfstadls, die Sanierung des Dorfweihers, die Errichtung des Kneipp-Beckens, die Renovierung der Kapelle, die Sanierung des Wasserhauses mit Wasserkraftwerk in Ittelhofen seien nur Beispiele für seinen unermüdlichen Einsatz, so Götz. Selbst wenn es schwierig wurde, sei Pechl wie ein Fels in der Brandung standhaft geblieben.
Unermüdlichen Einsatz an den Tag gelegt hat auch Reinhard Platen aus Seubersdorf. Gemeinderat Andreas Steiner als Laudator dankte dafür, dass Platen über 17 Jahre lang den mitgliedstärksten Sportverein SVE Seubersdorf äußerst engagiert, konsequent und sehr erfolgreich geführt habe. Durch den unablässigen beharrlichen Einsatz sei es ihm gelungen, den Verein mit 700 Mitgliedern und sieben Abteilungen als Ganzes zusammenzuhalten und auch allen Abteilungen gerecht zu werden. Als neuer Besitzer der silbernen Bürgermedaille äußerte Platen zum Dank den Wunsch, es mögen sich wieder mehr Bürger für das Gemeinwohl interessieren.

Bild und Text: Vera Gabler



Erfolgreicher Lebendiger Adventskalender



Am 03.01.2023 wurde Bilanz gezogen: Auch diese Adventsaktion in Seubersdorf war ein Erfolg.

Zum Dank lud die Gemeinde Seubersdorf alle Firmen und Institutionen, die eine Adventskiste gestaltet hatten, in den Bürgersaal ein. Bürgermeister Eduard Meier stellte fest, dass man im Dezember in Seubersdorf beobachten konnte wie Menschen sich auf den Weg machten, um die Adventskisten zu bestaunen, Glühwein oder Punsch zu probieren und einfach mit anderen Menschen ins Gespräch zu kommen. Er bedankte sich deshalb bei allen, die bei dieser Aktion mitgemacht haben, und lobte die wunderschönen Ideen, die jeder Einzelne hatte. Ebenso dankte er der Gleichstellungsbeauftragten, Kerstin Weidinger für die Initiative und Organisation des lebendigen Adventskalenders.
Auch die Spendenaktion konnte sich sehen lassen. Es konnten 800,- Euro an den Förderverein übergeben werden. Bei einem Glas Sekt ließ man anschließend die Veranstaltungen noch einmal Revue passieren, indem man Positives hervorhob und Tipps für das nächste Mal gab.

Lebendiger AdventsKalender















Spendenübergabe an den Förderverein



Mit der Spendenübergabe an den Förderverein konnte die Gleichstellungsbeauftrage Weidinger Kerstin die Adventsaktion 2022 abschließen. „Ich danke allen die diese Aktion unterstützt haben." Jeden Abend vom 01. Dezember bis zum 23. Dezember stellte Kerstin Weidinger eine dekorierte Kiste ins Fenster der Bücherei. Zusätzlich gab es an fünf Abenden ein Rahmenprogramm mit Musik, Geschichten und Bewirtung. Der Frauenbund, der OGV, das Büchereiteam, der Förderverein der Schule und die Gemeindeverwaltung haben diese Aufgabe übernommen. Es wurde kein Geld verlangt, sondern Spenden gesammelt. Insgesamt kamen 800,- Euro zusammen die Kerstin Weidinger an Andrea Höfner und Heidrun Geißer vom Förderverein übergeben konnte. Andrea Höfner dankte allen Spendern und erzählte das mit dem Geld die Startgebühr für den Silvesterlauf für Schüler der Grund und Mittelschule übernommen wurde.

TANNENBERGER
HEIZUNG UND BAD
~ Heizung ~ Sanitär
~ Lüftung ~ Kundendienst
~ Solar ~ Tankservice
Hauptstraße 57
92358 Batzhausen
Tel. 09497/398 o. 705
E-Mail:
info@tannenberger-gmbh.de
www.tannenberger-gmbh.de

Auswertung der Geschwindigkeitsmessanlage:
Eichenhofen von Hollerstetten kommend in Richtung Seubersdorf, 50 km/h Beschränkung
Anzahl der Messwerte vs. Geschwindigkeit

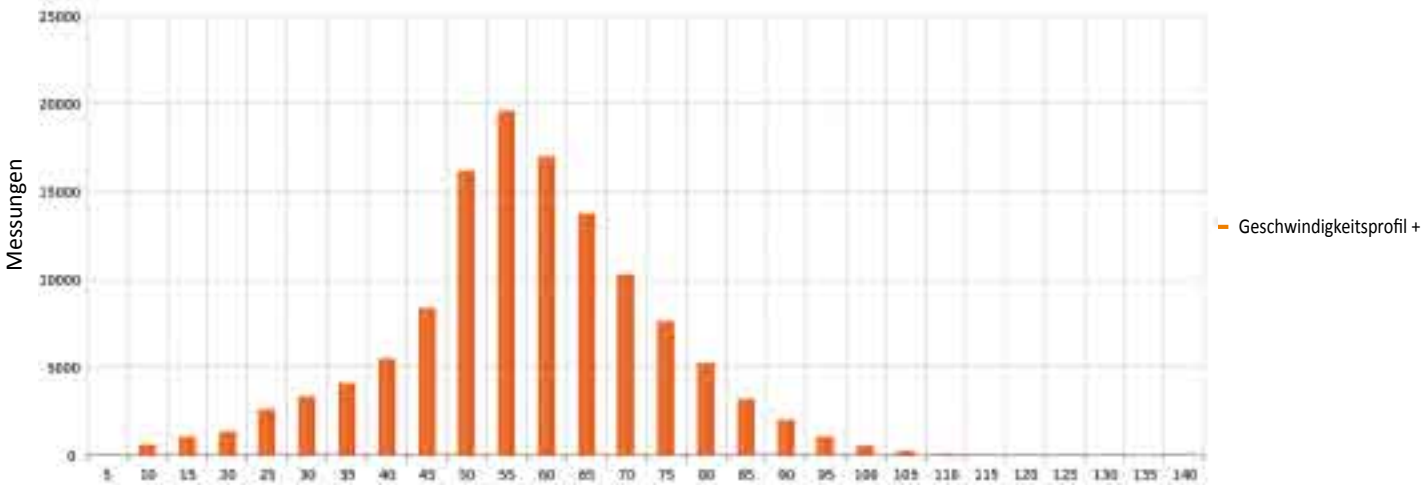

Statistik

Donnerstag, 28. Juli 2022, 23:00 Uhr bis Freitag, 23. Dezember 2022, 02:00 Uhr

Messungen		123501
Durchschnittsgeschwindigkeit	Vd	55 km/h
85% der Fahrzeuge fahren langsamer oder maximal	V85	71 km/h
Maximalgeschwindigkeit	Vmax	140 km/h

Auswertung der Geschwindigkeitsmessanlage:
Frischgrün Richtung Batzhausen von Eichenhofen kommend, 70 km/h Beschränkung
Anzahl der Messwerte vs. Geschwindigkeit

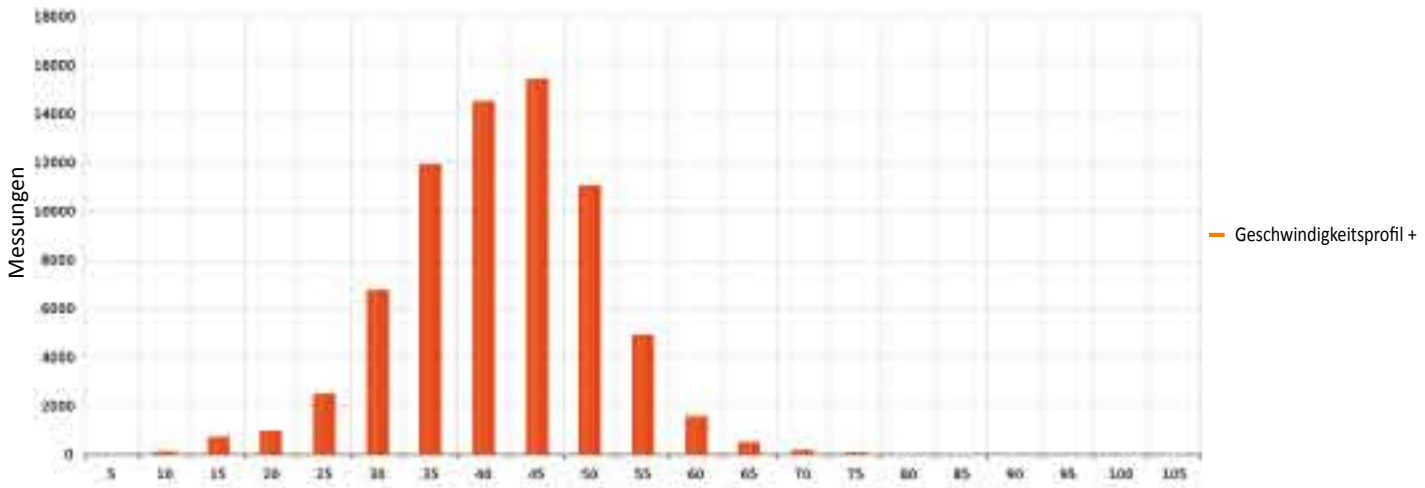

Statistik

Donnerstag, 28. Juli 2022, 13:00 Uhr bis Donnerstag, 22. Dezember 2022, 12:00 Uhr

Messungen		64536
Durchschnittsgeschwindigkeit	Vd	73 km/h
85% der Fahrzeuge fahren langsamer oder maximal	V85	89 km/h
Maximalgeschwindigkeit	Vmax	170 km/h

Auswertung der Geschwindigkeitsmessanlage: Ortseinfahrt Ittelhofen von Wissing kommend, 50 km/h Beschränkung

Anzahl der Messwerte vs. Geschwindigkeit

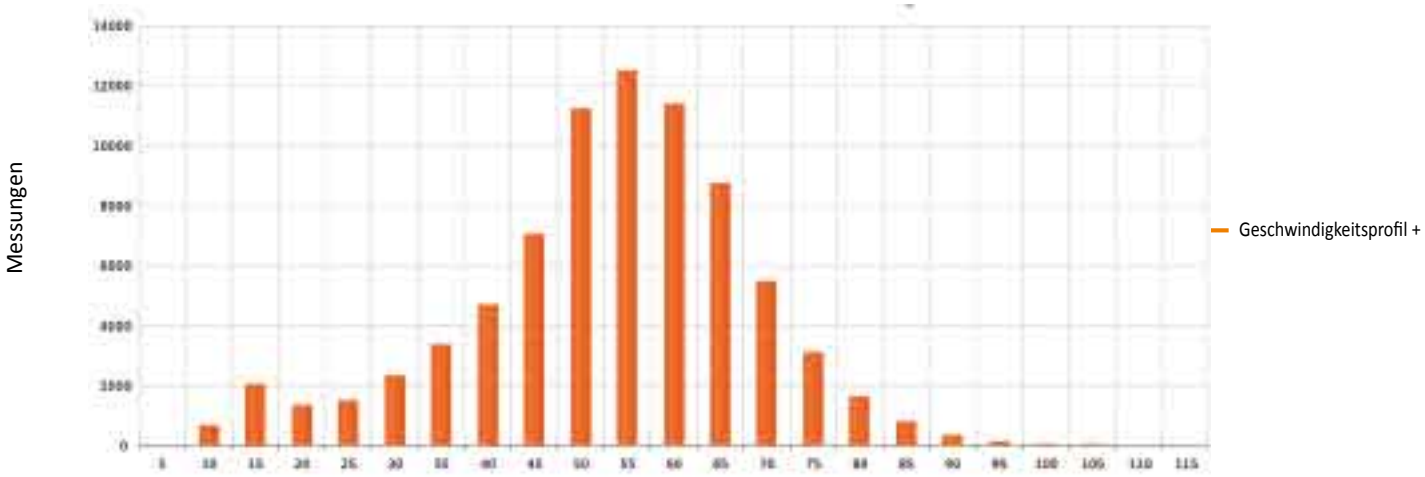

Statistik

Donnerstag, 28. Juli 2022, 13:00 Uhr bis Donnerstag, 22. Dezember 2022, 15:00 Uhr

Messungen		78262
Durchschnittsgeschwindigkeit	Vd	51 km/h
85% der Fahrzeuge fahren langsamer oder maximal	V85	65 km/h
Maximalgeschwindigkeit	Vmax	115 km/h

Auswertung der Geschwindigkeitsmessanlage: Seubersdorf von Daßwang kommend, auf Höhe Bürgersaal 50 km/h Beschränkung

Anzahl der Messwerte vs. Geschwindigkeit

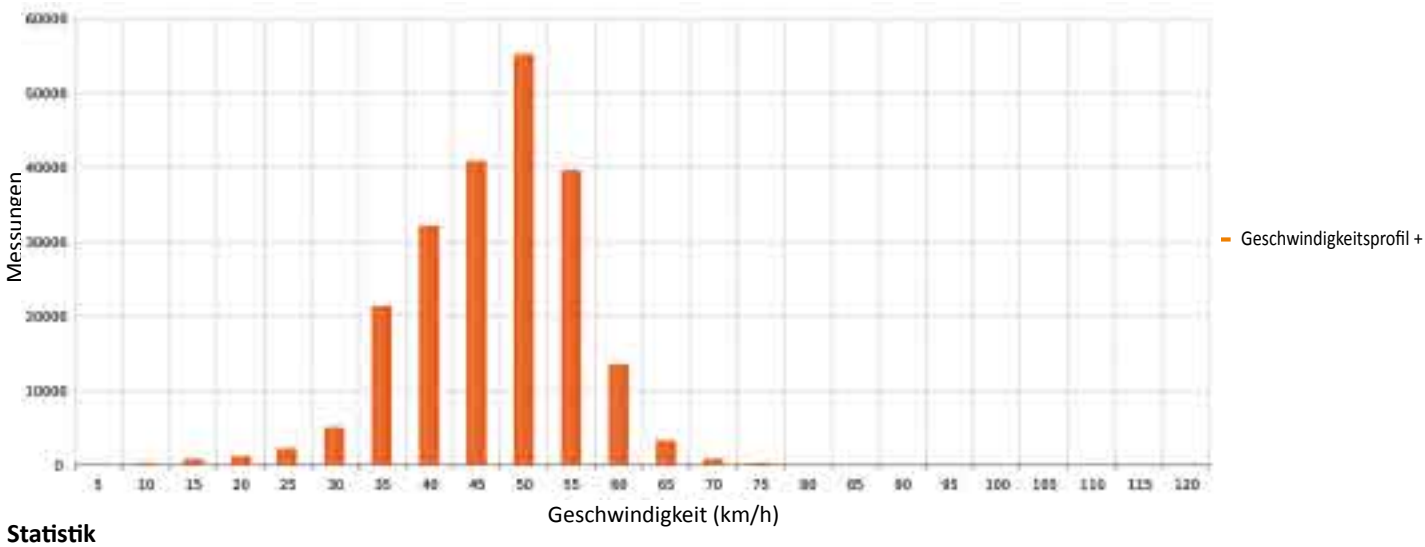

Statistik

Donnerstag, 28. Juli 2022, 13:00 Uhr bis Donnerstag, 22. Dezember 2022, 19:00 Uhr

Messungen		215036
Durchschnittsgeschwindigkeit	Vd	45 km/h
85% der Fahrzeuge fahren langsamer oder maximal	V85	53 km/h
Maximalgeschwindigkeit	Vmax	116 km/h

Aus dem Vereinsleben

Kinderfeuerwehr Batzhausen

Auch die Advents- und Weihnachtszeit ist ein fester Bestandteil im Jahreskalender der Kinderfeuerwehr Batzhausen. Dazu haben die mittlerweile 37 Feuerfüchse (im Alter von sechs bis elf Jahren) wieder einen Adventskalender an das Feuerwehrgerätehaus gezaubert. Mit jedem Tag wurde ein weiterer Teil der Erlebnise von „Fridolin, der kleinen Maus“ erzählt, zu dem die Kinder jeweils ein Bild dazu gemalt haben.

Zum Jahresabschluss wurde dann von dem 8-köpfigen Betreuerteam um Andrea Schaller und Matthias Lutter die Weihnachtsfeier organisiert. Zu Beginn der Feier kündigte sich der Vorsitzende des FC Bayern Stammtisch Batzhausen, Rudolf Bräutigam, mit weiteren Vertretern der Vorstandschaft an. Diese übergaben der Kinderfeuerwehr Batzhausen eine Spende von 150,- €.

Das Geld stammt aus einer Tombola des FC Bayern Stammtisch Batzhausen, so Rudolph Bräutigam. Die Freude der Kinder war sehr groß, wird das Geld doch für gemeinschaftliche Aktionen verwendet. Nach ein paar Lebkuchen, Kinderpunsch, Weihnachtslieder und Spielen besuchte auch noch der Nikolaus die Feuerfüchse. Neben viel Lob und etwas Tadel hatte er auch hatte für jeden Feuerfuchs ein Geschenk mit in seinem Rucksack.





Wilde Waldmeister · Seubersdorf

Wilde Waldmeister gestalten Dachziegel

Eine wunderschöne Idee für die kalte Jahreszeit ließen sich die Betreuerinnen der Wilden Waldmeister zum Basteln einfallen.

Eine Vielzahl unterschiedlicher Servietten hatten die Kinder zur Auswahl und konnten ganz nach ihrem Geschmack Dachziegel damit gestalten.

Doch zuvor musste jeder Ziegel mit weißer Acrylfarbe grundiert werden. Nach dem Antrocknen der Farbe wurden die ausgewählten und -geschnittenen Serviettenmotive mit Geduld und Feingefühl auf den Dachziegel aufgelegt. Um im Anschluss mit Pinsel und Speziallack das Gesamtbild sehr vorsichtig zu fixieren.

So entstanden wunderschöne Winterbilder!

Während der Trocknungsphasen war noch genügend Zeit um mit den Kindern viele kleine Origami-Nikoläuse zu basteln.



Nachwuchsorchester beim Musikverein Seubersdorf

Mit der Gründung eines Nachwuchsorchesters ist die Zahl der aktiven Musiker im Musikverein wieder auf 80 gestiegen. Jüngst stellten sich die 18 Kinder des Nachwuchsorchesters mit ihrem Können der Öffentlichkeit vor. Zwar nur im kleinen Kreis, dazu gehörten die Vorstandschaft des Musikvereins mit Joachim Brandl, sowie von Seiten der Gemeinde mit Bürgermeister Eduard Meier.

Bei der Begrüßung der Eltern, Geschwistern und zum Teil Großeltern der jungen Musiker im Alter von neun bis 14 Jahren dankte der Vorsitzende Brandl allen voran der Dirigentin Karin Riel und dem Jugendleiter Wolfgang Brandmüller für die Gründung der neuen Musikgruppe, die damit die Seubersdorfer Blasmusik und die Jugendblaskapelle in Zukunft unterstützen werden.

Bevor Riel zum Taktstock griff um mit dem Konzert zu beginnen, stellte Brandmüller die Mädchen und Jungs aus dem Gemeindebereich Seubersdorf, Parsberg und Berching vor. Im Mai diesen Jahres habe man für eine neue Musikgruppe geworben und innerhalb kürzester Zeit habe Riel schon mit den Proben beginnen können. Voraussetzung war und sei auch in Zukunft bereits zwei Jahre Musikunterricht gehabt zu haben. „Wir hätten auch mit drei Kindern angefangen“ ergänzte Riel, dass sich aber gleich so viele Kinder gemeldet hatten, hätte die Erwartungen übertroffen. Gleichzeitig lobten die beiden Redner die Begeisterung der Kinder Stücke einzustudieren. Für Riel sei es zwar eine Herausforderung, alle unter einen Hut zu bringen, doch dass ihr das bereits nach einem halben Jahr gelang, zeigte sich bei erstem Stück, als mit den Blechinstrumenten und dem Schlagzeug ein Weihnachtslied erklang.

Sechs Stücke wurden gespielt, was abschließend Bürgermeister Eduard Meier mit Respekt zollte. Das Gemeindeoberhaupt wies zudem darauf hin, der Musikverein, er besteht seit 70 Jahren, ein Aushängeschild für Seubersdorf sei. Die Musiker seien nicht nur in der Gemeinde bei Festen, Fest- und Kirchenzügen unverzichtbar, sondern weit über die Landkreisgrenzen von Berlin bis Rom bekannt. Dank sprach Bürgermeister Meier auch dafür aus, dass sich der Verein selber trage, einschließlich dem Unterhalt des Musikheims, welches 1996 am Buchberg gebaut wurde. Bei über 300 Mitglieder und den Beiträgen im gesellschaftlichen Leben komme der Musikverein gleich nach den Feuerwehren.

An die Eltern gerichtet betonte das Gemeindeoberhaupt, dass die Kinder beim Musikverein in guten Händen seien. Die Premiere war geglückt und auf Nachfrage ergänzte Riel, dass neue Musiker mit gewissen Vorkenntnissen gerne an einem Freitag zum Schnuppern kommen können. Probe ist immer von 16.30 bis 17.45 Uhr im Musikheim.

Beim Feiern nach dem gelungenen Konzert ergänzte Brandmüller, dass für den 21. Juli 2023 ein Zeltlager geplant sei, wo sich die jungen Musiker noch besser kennen lernen können



vatter
Parsberg - Velburg
Soforthilfe bei Wasserschäden
Wasserschadeninstandsetzung
Leckortung
Gebäudetrocknung
Rohbautrocknung
24 Stunden Notdienst
TÜV- Zertifizierung
Wagnergasse 2 92331 Parsberg
Tel.: 09492/ 60 11 30
www.wasserschadensanierung-vatter.de

Versicherungsbüro
Berthold Anders e.K.
Versicherungen · Finanzkonzepte · Immobilien
Nürnberger Straße 8
92358 Seubersdorf
Tel. 09497/901010 - Fax 901019
info@agentur-anders.de
www.agentur-anders.de
Geänderte Bürozeiten: Mo. - Fr. 8.30 - 12.00 Uhr
Di. u. Do. 14.00 - 17.00 Uhr
„Zwischenzeitlich wurde der Gehgips am rechten Arm entfernt“!
Stilblüten und Zitate aus der Kundenkorrespondenz

Fasching in Schnuhof – Es geht wieder los!

Über zwei Jahre mussten die Schnuheferer Katzenfliacha seit ihrer letzten Faschingsveranstaltung warten, um jetzt endlich wieder eine normale Faschingssaison zu eröffnen.

Los ging es am 12.11.2022 um 18 Uhr mit der offiziellen Eröffnung des Faschings vor dem Dorfhaus. Danach zogen sie zwei Stunden durch das Dorf und verbreiteten an drei Stationen die frohe Botschaft.

Weiter ging es besinnlich am 26.11.2022, dem ersten Adventssamstag mit ihrem berühmt-berüchtigten Stamperlstand auf dem Schnuheferer Weihnachtsmarkt.

Der erste Höhepunkt folgte dann am 7. Januar 2023 mit dem Eröffnungs- und Inthronisationsball. Das neue Prinzenpaar wurde inthronisiert und die kleinen und großen Gardemädels zeigten ihr Können auf der Tanzfläche.

Der Kinderfasching ist dann der große Termin für alle kleinen Gäste und findet am 28. Januar 2023 im Dorfhaus statt. Es wir allerlei Spiel und Spaß für die Kleinen geben, einen kindgerechten DJ, für den der Kinderfasching jedes Jahr DAS HIGHLIGHT ist und für alle großen Kinder gibt es die berüchtigte Hugobar.

Der große Höhepunkt ist dann natürlich der Faschingszug am Faschingssonntag, den 19. Februar 2023 an dem voraussichtlich wieder über 500 Teilnehmer in vielen bunten







Gruppen durch unser kleines Dorf zieht und mehrere tausend Zuschauer am Straßenrand mitfeiern. Die Anmeldeunterlagen finden sich wie jedes Jahr auf der Homepage unserer Gemeinde unter www.seubersdorf.de.

Anschließend geht es vor und ins Dorfhaus, wo es dann den ganzen Nachmittag bis in die Nacht bei Livemusik die Große Party gibt.

Zum Schluss folgt am Faschingsdienstag unser Kehraus. Klein und fein, feiern im Dorfhaus hauptsächlich die eingefleischten Fans der Faschingskultur und unsere Vereinsmitglieder den ganzen Nachmittag und genießen ein letztes Mal die Tänze der großen und kleinen Garde und des Prinzenpaars. Bestimmt gibt es auch wieder ein paar Spezialeinlagen wie die Prinzenrolle oder den Tanz der ehemaligen Gardeburschen zu beklatschen. Zur späteren Stunde und meist nur noch im kleinsten Kreis wird dann der Fasching zu Grabe getragen. Der Pater verliest die Totenmesse und bei Kerzenlicht und vielen Tränen geht der Fasching dann zu Ende.

Alle Faschingsfans sind zu den Verantstaltungen natürlich eingeladen!

Falls Ihr noch eine Showeinlage für eure Faschingsveranstaltung, Geburtstag, Firmenjubiläum oder sonstige Party sucht, könnt ihr die Gardemädels unter Telefon 0174 1368019 buchen.
Ganz zum Schluss darf der Schlachtruf natürlich nicht fehlen:

Auf den Fasching ein dreifaches Katzenfliacha – Miau! Miau!



Saatgut-Flohmarkt am 19.02.2023

Der Saatgutzirkel „Saatgut ohne Grenzen“ lädt am 19.02.2023 ab 13.00 Uhr zum 1. Saatgut-Flohmarkt in Neumarkt ein.

An zwei Standorten, dem **Bürgerhaus (Fischergasse 1)** und im **Café Immergrün (Pulverturmgasse 4)** wird von verschiedenen Vereinen und Anbietern samenfestes Saatgut angeboten.

Das Rahmenprogramm beinhaltet unter anderem Vorträge über Saatgut und Permakultur, sowie Informationen zur Biodiversität.
Spontan Entschlossene können ihr Saatgut am Veranstaltungstag zum Tausch- und Kommissionstisch bringen und gegen Spende oder Unkostenbeitrag an Interessierte abgeben.

Ökologisch und gesund sorgen das Café Immergrün und verschiedene OGV‘s für das leibliche Wohl.

Für den Nachwuchs wird es ein thematisch passendes Bastelangebot geben.
Der Eintritt ist frei. - Kontakt: info@coras-garten.de

Gasthaus Thumann · Ittelhofen
Jedes 1. Wochenende im Monat geöffnet!
Februar 2023: Fr. 03., Sa. 04., So. 05.
„Auch Essen zum Mitnehmen“
Einfach anrufen - und abholen!
Tel. 09497/1888
Es freut sich auf Ihren Besuch: Fam. Thumann

Stockschützen Batzhausen

Am 3. Advent des letzten Jahres fand auf der neuen Stockbahn in unserer Dorfmitte das 1. Adventsschiessen der Stockschützen Batzhausen statt. Etwa 40 Schützinnen und Schützen haben gemeinsam mit einigen Gastschützen aus Kerschhofen dieses Ereignis bei Glühwein und Knackern zu einem tollen Erfolg gemacht. Mit großem Eifer wurde gespielt, aber es stand, bei allem Siegeswillen, immer die gemeinsame Gaudi im Mittelpunkt.

Die Resonanz auf die Veranstaltung war derart positiv, so dass für Fasching das nächste Ereignis bereits in der Planung ist. Die Zahl der Schützinnen und Schützen nimmt momentan stetig zu.

Es sind bereits über 50 Interessierte in unserer kleinen Gruppe versammelt. Und das ist wieder ein kleines Ereignis wert. *(JD)*



Gruppenbild der Batzhauser Schützen mit Gästen

Veranstaltungen für „Junge Eltern - Familien“ 2023 – AELF Amberg-Neumarkt –

Fit und gesund durch den Familienalltag mit Kindern bis 3 Jahren
Netzwerk Junge Eltern/Familien, Ernährung und Bewegung

Das Amt für Ernährung, Landwirtschaft und Forsten bietet im Jahr 2023 mit der Referentin Kristina Schreiber wieder zahlreiche Veranstaltungen für Familien mit Kindern bis 3 Jahre im Bereich Ernährung an.

Folgende kostenlose Kurse befinden sich bereits zur Anmeldung im Bildungsportal:

02.02.2023 / online: **„Babybrei trifft Fingerfood“**

16.03.2023 / **Lehrküche** AELF Neumarkt: **„Von der Milch zum Brei“**

20.03.2023 / online: **„Kinderernährung: geht das auch vegetarisch oder vegan?“**

30.03.2023 / **Lehrküche** AELF Neumarkt:

„Vom Brei zum Familientisch
den Übergang entspannt gestalten“

17.04.2023 / online: **„Gesund und fit durch die Schwangerschaft“**

15.05.2023 / online: **„Vom Brei zum Familientisch - den Übergang entspannt gestalten“**

29.06.2023 / online: **„Kinder-Lebensmittel unter der Lupe“**

14.09.2023 / online: **„Vom Brei zum Familientisch - den Übergang entspannt gestalten“**

28.09.2023 / **Lehrküche** AELF Neumarkt:

„Kinderernährung:
geht das auch vegetarisch oder vegan?“

12.10.2023/ online: **„Kinderernährung: geht das auch vegetarisch oder vegan“**

09.11.2023 / **Lehrküche** AELF Neumarkt:

„Vom Brei zum Familientisch -
den Übergang entspannt gestalten“

Anmeldung unter: www.weiterbildung.bayern.de
Ernährung und Bewegung)

Weiterhin sind zusätzliche Angebote möglich bei
Interesse einer Gruppe von 6 Teilnehmern:

Lehrküche AELF Neumarkt

- Leckere Familienkost selbstgemacht
- Komm auf den Geschmack – mit Kind
- Kinderernährung kompakt und saisonal
- Gemeinsam am Familientisch -.Essen wie die Großen
- Kinder an die Töpfe (2-3 Jahre)

Anmeldung am AELF Neumarkt unter:
Tel: 09181/4508-1202, 1209 oder 4508-0
oder per Email unter:
rosemarie.branner@aelf-na.bayern.de

Auch über diesen QR-Code sind die aktuellen Angebote im Bildungsportal einsehbar.

Amt für Ernährung
Landwirtschaft und Forsten
Amberg-Neumarkt i.d.OPf.

PKW-Anhänger
Stefan Freihart
Buch 39 · 92363
Breitenbrunn
Mobil: 0171-6825893 · Tel. 09495-9030108

Stellenausschreibung

Der Zweckverband der Wasserversorgungsgruppe **Laber-Naab** beabsichtigt,
zum **nächstmöglichen Zeitpunkt**
eine/n

Gas- und Wasserinstallateur/in oder vergleichbar (m/w/d)

als Ganztagskraft einzustellen.

Erwünscht ist Führerscheinklasse BCE.
Die Vergütung richtet sich nach dem Tarifvertrag für Versorger (TV-V).

Bewerbungen sind (ausschließlich schriftlich) bis spätestens **28.02.2023** beim Zweckverband der Wasserversorgungsgruppe Laber-Naab, Personalstelle, Grillenweg 6, 93176 Beratzhausen einzureichen.

Nähere Auskünfte erteilt Werkleiter Herr Herrler, MBA, M.Sc., Tel. 09493/9414-0.

https://www.zv-laber-naab.de/datenschutz_bewerbung

Stellenausschreibung

Der Zweckverband der Wasserversorgungsgruppe **Laber-Naab** beabsichtigt,
zum **nächstmöglichen Zeitpunkt**
eine/n

Bauingenieur/in Fachrichtung Tiefbau oder vergleichbar (m/w/d)

als Ganztagskraft einzustellen.

Die Vergütung richtet sich nach dem Tarifvertrag für Versorger (TV-V).

Bewerbungen sind (ausschließlich schriftlich) bis spätestens **28.02.2023** beim Zweckverband der Wasserversorgungsgruppe Laber-Naab, Personalstelle, Grillenweg 6, 93176 Beratzhausen einzureichen.

Nähere Auskünfte erteilt Werkleiter Herr Herrler, MBA, M.Sc., Tel. 09493/9414-0.

https://www.zv-laber-naab.de/datenschutz_bewerbung

Die Gemeinde gratulierte im Dezember 2022

80. Geburtstag

Wendelin Baiersdorfer,
Zum Mühltal, Daßwang

Maria Härtl,
Kreisstraße, Eichenhofen

Johann Müller,
Lärchenstraße, Seubersdorf

85. Geburtstag

Waltraud Geidl, Lärchenstraße, Seubersdorf

Walburga Kienlein, Leonhardweg, Waldhausen



Wendelin Baiersdorfer
Daßwang, 80 Jahre



Otto Karl
Seubersdorf, 95 Jahre

95. Geburtstag

Otto Karl, Stocketweg, Seubersdorf

Diamantene Hochzeit

Ludwig und **Elfriede Gottschalk,**
Mantlacher Weg, Batzhausen



Der Wochenmarkt in Seubersdorf i.d.OPf. findet aufgrund der Wintermonate an folgenden Tagen statt:

Donnerstag, 19. Jan. 2023 von 14.00 Uhr bis 18.00 Uhr
Donnerstag, 16. Feb. 2023 von 14.00 Uhr bis 18.00 Uhr
Donnerstag, 02. März 2023 von 14.00 Uhr bis 18.00 Uhr
Donnerstag, 16. März 2023 von 14.00 Uhr bis 18.00 Uhr

Sonderaktion am Donnerstag, 19. Jan. 2023
Waffelverkauf durch die SPD Seubersdorf

SemmlerDruck OHG
› Offsetdruck
› Digitaldruck
› Textildruck
› Werbetafeln
› Sportartikel
Bergstraße 23a
92358 Daßwang
Tel. (0 94 97) 90 21 22
Fax (0 94 97) 90 21 24
E-Mail: semmlerdruck@gmx.de · www.semmlerdruck.de

Mitteilungen vom Standesamt Seubersdorf i.d.OPf. Dezember 2022

Geboren wurden:

Den Eltern **Dominik** und **Manuela Vierthaler**, geb. Kohn, Daßwang, Sportplatzweg, ein **Sohn Erik Kosmas**

Verstorben sind:

Frau Franziska Wolfsteiner,
Seubersdorf i.d.OPf., Bahnhofstraße, mit **80 Jahren**

Herr Georg Gabler,
Seubersdorf i.d.OPf., Bahnhofstraße, mit **84 Jahren**

Frau Silvia Lang,
Waldhausen, Sommerleiten mit **43 Jahren**

Herr Friedrich Kobler,
Daßwang, Bergstraße mit **80 Jahren**



Impressum:

Mitteilungsblatt der Gemeinde Seubersdorf

Herausgeber: Gemeinde Seubersdorf
vertreten durch den 1. Bürgermeister Eduard Meier
Verantwortlich für den amtlichen Teil:
Gemeindeverwaltung Seubersdorf

Für Anzeigen-Annahme:
Semmler-Druck, Daßwang

Auflage: 2.000 Exemplare

Druck: Semmler Druck
Bergstr. 23a · 92358 Daßwang
Tel. (0 94 97) 90 21 22 · Fax (0 94 97) 90 21 24
E-Mail: semmlerdruck@gmx.de

Für Irrtümer und Druckfehler keine Haftung.



SICHERER ARBEITSPLATZ

DARAUF KOMMT'S MIR AN

WIR SUCHEN (M/W/D)
STANDORT PARSBERG

BAGGERFAHRER

KABELBAUHELFER

IHRE VORTEILE:

- Krisensicherer Arbeitsplatz - systemrelevant
- Vereinbarkeit von Freizeit, Familie & Beruf
- 30 Tage Urlaub, betriebliche Altersvorsorge

Sie besitzen mindestens die Führerschein Klasse C1e, besser CE, sind motiviert Neues zu lernen und wollen direkt mit anpacken?

Weitere Informationen zum Stellenangebot und Bewerbungsmöglichkeiten finden Sie auf unserem Karriereportal:

www.ankommen-freitag.de

WORAUF KOMMT'S IHNEN AN?

Ing. Ludwig Freitag
Elektro-GmbH & Co. KG
Simone Niklas
Industriestraße 3
92331 Parsberg
+49 941 79860-53

ANKOMMEN BEI Freitag

Kreativwerkstatt

Auch in diesem Monat wurde eine Kreativwerkstatt von Generationenmanagerin Anja Maier veranstaltet. Das Thema in diesem Monat lautete "Handlettering". In vier Abenden lernten die 15 Teilnehmerinnen verschiedene Schriftarten kennen und konnten viele verschiedene Techniken erlernen und ausprobieren.



Jeden Abend gestalteten die Teilnehmerinnen in weihnachtlicher Atmosphäre verschiedene Motive, die sie natürlich mit nach Hause nehmen durften.
Die ersten Exemplare der Weihnachtskarten wurden sogar schon während der Kursphase verschickt.

Die Teilnehmerinnen hatten so viel Gefallen an dem Kurs gefunden, dass sie sich für das kommende Jahr eine Wiederholung wünschten.

Runder Tisch (Bio-)Direktvermarkter – 30.1.2023 im Kloster Plankstetten

Ein „Runder Tisch Direktvermarkter“ als Austausch-Plattform sowohl für konventionelle als auch für Bio-Direktvermarkter findet am Montag, 30. Januar 2023 von 10:00 bis 14:00 Uhr im Kloster Plankstetten statt. Veranstalter sind das Amt für Ernährung, Landwirtschaft und Forsten (AELF) Abt. Direktvermarktung und die REGINA GmbH Abt. Regionalmanagement und Ökomodellregion Landkreis Neumarkt i.d.OPf.. Auf dem Programm stehen Themeninseln unter anderem zu den Möglichkeiten der Belieferung von REWE Regionaltheken und dem TLA Frischeservice, einem Online-Lieferservice für Regionalprodukte in der Oberpfalz. Des Weiteren stellt sich die Marktschwärmerei Postbauer-Heng vor – eine regionale Online-Verkaufs- und Bezahlplattform für regionale Direktvermarkter mit einmal wöchentlicher, persönlicher Ausgabe der bestellten Produkte an die Kunden. Die Metropolregion Nürnberg informiert über die Regionalkampagne „Original Regional“, die für Qualität regional erzeugter und traditionell hergestellter Lebensmittel wirbt. Weiterhin wird die RegioApp vorgestellt, ein digitales Tool, über welches Verbraucher:innen jederzeit, überall und ganz bequem regionale Gastrobetriebe und Lebensmittel finden. Auch dem Austausch der (Bio-)Direktvermarkter untereinander wird ausreichend Zeit eingeräumt. Im Anschluss an die Veranstaltung (ab 14:00 Uhr) kann der klösterliche, ökologisch bewirtschaftete Betrieb Staudenhof besichtigt werden. Die Teilnahme sowohl am Runden Tisch als auch an der Betriebsbesichtigung ist kostenfrei. Information und Online-Anmeldung unter www.oekomodellregionen.bayern/termine/direktvermarkter . Aufgrund begrenzter Teilnehmerzahl weisen wir auf eine zeitnahe Anmeldung hin. Anmeldeschluss 12. Januar 2023.

Auskünfte erteilt Sandra Foistner, REGINA GmbH, Telefon 09181 – 50929 14, E-Mail: foistner@reginagmbh.de

Neue Preise für Neumarkter Jurakompost ab 1.1.2023

Der 45 Liter Sack kostet 4,00 € incl. 0,50 € Pfand.

Lose Ware erhalten Sie nur auf dem Wertstoffhof Blomenhof zu folgenden Preisen:

Pkw Kofferraum loses Material (selbst verladen)	5,00 €
Pkw Kombi loses Material (selbst verladen)	6,00 €
Pkw Anhänger bis 2 m² Ladefläche loses Material (selbst verladen)	12,00 €
Pkw Anhänger über 2 m² Ladefläche (verladen mit Radlader)	16,00 €/ m³
größere Mengen (verladen mit Radlader)	16,00 €/ m³

Weitere Informationen unter Telefon 09181/ 470-1211, E-Mail: abfallwirtschaft@landkreis-neumarkt.de







Raiffeisenbank spendet insgesamt 103.800 Euro

Auch im vergangenen Jahr kam die Raiffeisenbank im Oberpfälzer Jura eG dem Motto „aus der Region – für die Region“ nach und hat wieder soziales Engagement bewiesen. So flossen im Jahr 2022 insgesamt 103.800 Euro an Kindergärten, Schulen, Vereine sowie caritative und mildtätige Einrichtungen und Organisationen. 25.910 Euro entfielen dabei auf Vereine aus dem Marktbereich Velburg-Seubersdorf. Einige der Spendenempfänger konnte Marktbereichsleiter Christian Kirzinger Ende des Jahres bei einem kleinen Empfang begrüßen.

Möglich wurden die Spenden durch den Reinertrag aus dem Gewinnsparen des VR Gewinnsparvereins Bayern. Mit diesem Geld fördert die Bank die wichtige Arbeit der Vereine und Institutionen vor Ort.

Knapp 50.000 Euro flossen dabei unmittelbar an verschiedene Vereine, rund 15.000 Euro gingen an die örtlichen Feuerwehren und mit allein 23.000 Euro wurden Kindergärten und Schulen im Geschäftsgebiet der Bank unterstützt. Auch kirchliche, gemeinnützige und caritative Einrichtungen in der Region wurden mit Spenden bedacht. Es konnten im vergangenen Jahr u.a. Hochbeete für 17 Kindergärten angeschafft sowie rund 550 Mützen mit LED-Licht für die Erstklässler zur Sicherheit auf dem Schulweg bereitgestellt werden. Im Gemeindebereich Seubersdorf erhielten die Katholische Kirchenstiftung Daßwang, die Grund- und Mittelschule Seubersdorf, die DJK Daßwang, das Montessori Kinderhaus Wissing, die JFG Fußball-Region Seubersdorf, die Eintracht Seubersdorf, die Katholische Kirchenstiftung Waldhausen und der Musikverein Seubersdorf großzügige Spenden.



Unser Bild zeigt einige Vertreter der Spendenempfänger zusammen mit Marktbereichsleiter Christian Kirzinger (4. von links).



JURA - REISEMOBILE



individuell • flexibel • familär VERMIETUNG

www.jura-reisemobile.de

Norbert Säckl • Föhrenstr. 3 • 92358 Seubersdorf

E-Mail: info@jura-reisemobile.de • Tel.: 09497/949686



TAGESSKIFAHRT

nach

SCHEFFAU/SÖLL
WILDER KAISER

SAMSTAG, 04.02.2023

LEISTUNGEN:

Fahrt im komfortablen Reisebus/WC

Skipass Scheffau/Wilder Kaiser

Es besteht die Möglichkeit für

Apre`s-Ski in der Moonlight Bar

Abfahrt: 4.45 Uhr
Hauptstraße 48
Bushaltestelle
Batzhausen

Preis: Erw. 85 €
Jug. 75 €
Kind 65 €

Konto:
IBAN
DE10500105175410297235
ING Diba

Anzahlung: 30,- € p. P.

ANMELDUNG bis 31.01.2023

bei

Gerald/ Mia Scherer
(per Whatsapp)
Tel. 017645040559
01512 8956024

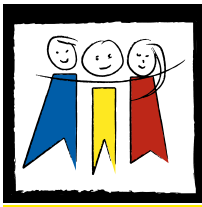

Grundschule und Mittelschule Seubersdorf

Offener Ganztag:

Mo. - Do. 11.20 Uhr - 15.30 Uhr
Fr. 11.20 Uhr - 13.00 Uhr
Tel.: 0 94 97 /65 53

Achtung wichtig!

Der Offene Ganztag an der Grundschule Seubersdorf ist ab sofort unter folgender E-Mail Adresse zu erreichen:
ogts@seubersdorf.de
Wir bitten Sie diese in Zukunft zu verwenden, da die bisherige Adresse in Kürze abgeschaltet wird.

Licht schenken – Licht sein

An unserer Schule ist es wertvolle Tradition, dass zu Beginn der Adventszeit alle Adventskränze und –Gestecke aus den Klassenzimmern gesegnet werden.
Auch in diesem Jahr versammelten sich Grundschüler in der Aula, um gemeinsam mit Herrn Pfarrer Gräff und den Religionslehrerinnen Frau Gloßner und Frau Schmid eine beschauliche Andacht zu feiern. Begleitet von Herrn Höchbauer stimmten Weihnachtslieder auf die staade Zeit ein. Frau Gloßner erzählte eine besinnliche Geschichte, in der es um ein Kind geht, das angesichts der vielen Nöte auf der Welt das Gefühl hat, von Dunkelheit umgeben zu sein. Seine Mutter tat sich auch schwer, in dieser Zeit ihr Kind zu trösten. Doch gemeinsam stellten sie fest, dass ein Licht – sei es auch noch so klein – die Dunkelheit erhellen kann. In der Geschichte nahmen sich beide fest vor, jeden Tag jemandem ein Licht zu schenken.
Unsere Grundschüler fanden im Gespräch mit Herrn Pfarrer Gräff schnell heraus, dass ein jeder von uns selbst ein Licht für andere sein kann: indem man ein Lächeln schenkt, jemandem hilft oder dem anderen zeigt, dass er wichtig ist. So wollen auch die Seubersdorfer Kinder anderen ein Licht schenken oder selbst ein Licht sein.
Wir bedanken uns bei unserem Pfarrer und bei den beteiligten Lehrkräften für diese schöne Feier! *(hb)*



Buchvorstellung mit großem Unterhaltungswert



Es ist ein Programmpunkt, der eigentlich kaum mehr an unserer Schule wegzudenken ist: die Buchvorstellung durch Frau Rausch! In der letzten Novemberwoche ließ es sich unsere altgediente Kollegin, die zwar in Pension ist, aber noch lange nicht müde ist, vor die Kinder zu treten, nicht nehmen, einige ausgewählte Kinderbücher aus dem Sortiment der Buchhandlung Buchfink aus Parsberg vorzustellen. In diesem Zusammenhang kann man im wahrsten Sinne des Wortes von einer Vorstellung sprechen, die an schauspielerischen Höhepunkten und Humor an keiner Stelle geizte. Gebannt saßen die Kinder auf ihren Stühlen und hörten Auszügen aus Büchern zu, die von Magie, den alltäglichen Problemen im Kindesalter und von echter Freundschaft erzählten. So war es nicht verwunderlich, dass einige Kinder bereits am nächsten Tag schon das eine oder andere Werk aus der Buchvorstellung stolz in der Schule vor ihrer Klasse zeigten. Herzlichen Dank an Frau Rausch für die mal wieder mehr als gelungene Vorstellung! *(fg)*

Hilfe für Osteuropa – Wir machen mit!

Wie schon seit vielen Jahren in der Vorweihnachtszeit zeigten sich die Schülerinnen und Schüler der Grundschule und Mittelschule Seubersdorf wieder solidarisch mit Kindern, die in Not sind. Organisiert von der SMV, d.h. den Schüler- und Klassensprechern unter der Führung von Herrn Holmer beteiligten sich alle Klassen an der Aktion der Johanniter Weihnachtstrucker und packten insgesamt 14 Pakete mit Hilfsgütern, die durch die Johanniter in die ärmsten Regionen Osteuropas gebracht werden und dort an notleidende Familien verteilt werden. *(me)*



Digitales „Basteln“ in der Weihnachtszeit

Für das kleine weihnachtliche E-Book, das die Computermäuse erstellen möchten, gibt es viel zu tun: QR-Codes scannen, Fotos machen (und dabei das Recht auf das eigene Bild kennen), AirDrop bedienen, Fotos aus der Galerie hochladen, digitale tools wie Stifte, Hintergründe, Tastatur, Größe ändern usw. beherrschen die Zweitklässler bereits. Sie wissen auch, wo sie lizenzfreie Emojis und Illustrationen für ihre Buchseiten holen dürfen. Aber beim Aufnehmen und Einfügen von Audios ist Hilfe willkommen. Diese bekommen sie von der Klasse 4c. Eifrig werden Weihnachtsgedichte geübt, Adventswitze und –scherzfragen gelesen und davon Audios erstellt. Das Überprüfen, Speichern und Hochladen darf nicht vergessen werden und an geeigneten Stellen im Buch müssen sie auch platziert werden. Langsam füllen sich die leeren weißen Blätter und werden zu höchst individuell und selbsttätig gestalteten E-Books. *(gs)*





Klasse 8 im Haus der Bayerischen Geschichte Regensburg

Gerade in der aktuellen Zeit leistet der Geschichtsunterricht wichtige Bildungsarbeit für alle Altersgruppen. Die Teenager der 8. Jahrgangsstufe beschäftigen sich derzeit geschichtlich intensiv mit dem Ersten und Zweiten Weltkrieg, speziell auch mit der Rolle Bayerns. Neben verschiedenen interessanten Artefakten aus der gesamtbayerischen Geschichte besitzt das Museum auch spannende Exponate aus dieser furchtbaren Zeit. In Kooperation mit der Stadtmaus Regensburg, welche am 20.12.22 eine Museumsführung ermöglichte, konnten die Heranwachsenden so mehr über dieses Thema erfahren, erfragen und erkennen. Es wurden einerseits viele wertvolle Eindrücke gesammelt, andererseits bleiben für den Unterricht noch mehrere Fragen offen, welchen sich die Klasse im neuen Kalenderjahr widmen wird. Im Anschluss wärmten sich die Teenager noch bei einem Getränk am Weihnachtsmarkt Neupfarrplatz auf, um dann gestärkt die Heimreise mit dem Zug anzutreten. *(jh)*



Der erste Auftritt unserer Bläserklasse 3 - ein voller Erfolg!

Nach nunmehr zwölf gemeinsamen Proben seit Schuljahresbeginn wurde es höchste Zeit, dass auch die Bläserklasse 3 ihr Können unter Beweis stellt. Eingeladen waren die Familien der Orchestermitglieder und diese erschienen wirklich zahlreich! Frau Braun begrüßte alle Gäste und Herr Höfele führte gewohnt souverän durch das Programm. Das Orchester führte sein Publikum musikalische durch seine bisherige Entwicklung: Angefangen von den ersten, etwas chaotischen Tönen bis hin zu mehreren Kinder- und auch Weihnachtsliedern zeigten uns die jungen Musiker, wie viel sie bei Herrn Höfele, Frau Paulus und Herrn Kürzinger bisher schon gelernt haben. Wirklich beachtlich! Zu Recht waren die Zuhörer sehr angetan und stolz auf die Leistung der Bläserklasse. Im Anschluss an das Konzert hatten alle die Möglichkeit, bei Kaffee, Kuchen und Snacks miteinander ins Gespräch zu kommen. Unser herzlicher Dank ergeht an alle Kuchen- und Gebäckspender! Wir sind sehr gespannt auf die weiteren Fortschritte der Bläserklasse 3 und freuen uns schon auf die nächste Darbietung! *(hb)*



Stimmungsvolle Hirtenfeier

Eine Alternative zum Weihnachtsgottesdienst ist seit einigen Jahren die Hirtenfeier für die 8. und 9. Klassen, die auch in diesem Jahr wieder am Lagerfeuer im Pausenhof stattfinden sollte. Leider machte das Wetter einen Strich durch die Rechnung. So campierten die Hirten vor der Krippe in der Aula. Das wärmende Lagerfeuer war der Adventskranz. Man muss sich nur zu helfen wissen! Frau Gloßner hatte mit einigen Schülern ein Krippenspiel vorbereitet. Es wurde



deutlich, dass die Hirten zur Zeit von Jesu Geburt wenig geachtet waren, ihre Arbeit nicht geschätzt wurde und sie zu den Außenseitern der Gesellschaft gehörten. Die Kinder verstanden, dass es Parallelen zur Gegenwart gibt. Auch in der heutigen Zeit gibt es soziale Randgruppen, Menschen, die links liegen gelassen werden oder Außenseiter in den Schulklassen sind. Ist nicht Weihnachten gerade die Zeit, um auf diese Menschen zuzugehen? Manch einer kam etwas zum Nachdenken während dieser stimmungsvollen Feier. Zum Abschluss wurden noch bekannte Weihnachtslieder gesungen und es gab es noch heißen Apfelsaft für alle, bevor die Kinder und Jugendlichen zurück in ihre Klassen gingen, um mit ihren Klassleitern den Tag vor den Weihnachtsferien noch ein wenig gemütlich ausklingen zu lassen. *(me)*

Lasst Blumen sprechen – Praxisprojekt mit Floristin





Unter diesem Motto stand am 12. Dezember das Fach Ernährung und Soziales für die Klasse M9a/b. Floristin Sabine Kollmer gestaltete mit den Schülerinnen und Schülern – im Rahmen des Projektes „Praxis an Mittelschulen - Tischgestecke.

Eingangs stellte Frau Kollmer die Jugendlichen kurz über den Beruf Florist/-in vor. Anschließend zeigte sie, welche Arbeitsmittel man für ein Blumengesteck benötigt und wie die Blumen, das Gefäß und der Steckschwamm vorbereitet werden. Frau Kollmer erklärte die einzelnen Arbeitsschritte zum Anfertigen eines Gestecks anhand eines länglichen Tischgestecks.

In Anschluss gestalteten alle Schülerinnen und Schüler unter ihrer Anleitung je ein kleines Tischgesteck. Die etwas andere Unterrichtsstunde machte den Jugendlichen sichtlich Spaß und ihre ersten floristischen Versuche fanden viel Bewunderung. Mit den fertigen Gestecken wurde später in der Schulküche noch das Eindecken und Dekorieren von Tischen geübt. *(ag)*



Weihnachtsaktion der SMV

In der Woche vor den Weihnachtsferien verwirklichten die Schülerinnen und Schüler der SMV ein ganz besonderes Projekt. Am Mittwoch, den 21.12.22, gab es für die ganze Schulfamilie in der Pause die Möglichkeit Lebkuchen, Spekulatius, Apfelsaft und selbstgemachten Punsch zu kaufen. Vorab planten Klassensprecher und Schülersprecher die Aktion motiviert und entwickelten dafür Werbeplakate und Flyer. Neben der feierlichen Atmosphäre, welche durch weihnachtliche Musik und Kostüme verbreitet wurde, hatte das Ganze auch einen höheren Zweck. Die Hälfte der Einnahmen geht nämlich an die Spendenaktion „Strahlende Kinderaugen Kenia“. Dabei kam eine stolze Summe zusammen. Toll - danke an alle Helfer! *(jh)*



meier
HEIZUNGSBAU GmbH

Zur Verstärkung unseres Teams suchen wir:

- **Techniker/Meister m/w/d**
- **Anlagenmechaniker m/w/d**
- **Servicetechniker m/w/d im Kundendienstbereich**
- **Auszubildende zum Anlagenmechaniker m/w/d für 2022/23**

Wir bieten:

- Übertarifliche Bezahlung
- Teilweise 4-Tages-Woche

Ihre Bewerbungen richten Sie bitte an:

Meier Heizungsbau GmbH
Regensburger Str. 55, 92358 Seubersdorf
Email: meier.heizungsbau@gmx.de
Telefon-Nr. 09497-265

Rekordteilnehmerzahl beim Silvesterlauf 2022

145 Schülerinnen und Schüler der Grundschule und der Mittelschule von der 1. bis zur 9. Klasse gingen am Morgen des 31. Dezember beim 40. Seubersdorfer Silvesterlauf an den Start. So viele begeisterte Läufer waren es noch nie! Erstmals waren auch noch 40 Kinder unserer Verbundsschule in Velburg dabei.

Nach dem gemeinsamen Aufwärmen am Pausenhof fiel um 9:50 Uhr der Startschuss für den Bambinilauf über 500 Meter. Am Start waren 48 Kinder aus den ersten und zweiten Klassen. Das Training der letzten Wochen hatte sich ausgezahlt: Alle kamen fröhlich ins Ziel und ließen sich stolz ihre Medaille um den Hals hängen. Eine Zeitmessung gab es noch nicht. Alle waren Sieger!

Anschließend meisterten 89 Schülerinnen und Schüler die 1000 m lange Strecke des ersten Schülerlaufs. Die Grund- und Mittelschule war nicht nur mit Abstand die teilnehmerstärkste Gruppe, sondern konnte auch mit tollen Ergebnissen aufwarten und in dem - mit einigen Profiläufern besetzten - starken Teilnehmerfeld sogar zwei Podestplätze belegen. So erreichte Konstantin Böhm in der Altersklasse U10 mit einer Spitzenzeit von 4:45,84 Minuten den 1. Platz. Samir Kargl wurde mit einer Zeit von 4:22,25 Minuten in der Altersklasse U12 2. Sieger.

4 Mädchen und ein Junge starteten über die 2,6 km des zweiten Schülerlaufs. Herausragende Läuferin war Marlene Menner, die mit der Zeit von 12:47,03 in der Altersklasse U16 den 2. Platz erreichte. Ihr Bruder Vitus belegte in der Altersklasse U14 mit der Zeit von 11:03:47 ebenfalls den 2. Platz.

Besonders hervorzuheben ist auch die Leistung von Stefano Konrad. Der Viertklässler wagte sich sogar an die 5,6-km-Strecke und absolvierte diese in 43:10 Minuten. Paul Dosin aus der M9b, der die Strecke in 29:00 Minuten lief, erreichte in der Alterklasse U18 einen guten 10. Platz.

Besonders hervorzuheben ist auch die Leistung von Stefano Konrad. Der Viertklässler wagte sich sogar an die 5,6-km-Strecke und absolvierte diese in 43:10 Minuten. Paul Dosin aus der M9b, der die Strecke in 29:00 Minuten lief, erreichte in der Alterklasse U18 einen guten 10. Platz.

Für alle Beteiligten war der Silvesterlauf wieder ein schönes Erlebnis. Der Lauf ist ein vorbildliches Beispiel für die gute Zusammenarbeit von Schule und Verein, die auch in Zukunft natürlich weiter gepflegt und noch ausgebaut werden soll. Ein herzliches Dankeschön gilt auch dem Förderverein, der in diesem Jahr wieder die Startgebühren für die Schüler übernommen hat. *(me)*



Faszinierte von Computer?

Wir auch!

Deshalb sind wir Ihr kompetenter Ansprechpartner für:

- Computer / Notebook / Tablett-PC
- Software
- Internet DSL / Mobilfunk / Handy
- Zubehör / Verbrauchsmaterial
- Netzwerk / Server / Client / Telefonanlagen

Und wenn mal nichts mehr geht, sind wir auch für Sie da:

- Reparaturwerkstatt
- Service vor Ort



COMPUTER Frank

IT · Netzwerke · Festnetz · Mobilfunk

Regensburger Str. 55a · Seubersdorf
Tel. 0 94 97 / 65 21
info@frank-computer.de
www.frank-computer.de



Sommersemester 2023

Bitte melden Sie sich vor Kursbeginn an!

vhs Seubersdorf

Leiterin:
Kerstin Weidinger
Fichtenstr. 10
92358 Seubersdorf
Tel.: 09497/6185

Bitte melden Sie sich bei der Geschäftsstelle Neumarkt, Gartenstr. 1, 92318 Neumarkt an:
Telefon: 0 91 81/25 95-0 · Telefax: 0 91 81/25 95-25
Internet: www.vhs-neumarkt.de · Mail: info@vhs-neumarkt.de

Die Öffnungszeiten unserer Geschäftsstelle sind:
Montag bis Mittwoch: 08:00 bis 17:00 Uhr
Donnerstag: 08:00 bis 18:30 Uhr
Freitag: 08:00 bis 12:00 Uhr
Die Anmeldungen sind verbindlich.

Ein Rücktritt mit Erstattung der Kursgebühr ist bis 4 Tage vor Kursbeginn möglich. Danach muss die Kursgebühr voll bezahlt werden. Eine Anmeldebestätigung erfolgt nicht. Falls ein Kurs bereits belegt ist, wird Ihnen dies mitgeteilt. Wenn Sie nichts von uns hören, findet der Kurs statt.

Früher in Rente? Tipps und Hinweise! Möglichst gesund, möglichst selbstbestimmt

Wie sieht der bestmögliche Weg in Ihre Rente aus? Wann, unter welchen Voraussetzungen, können Sie, unter Berücksichtigung der einzelnen Rentenarten, in Rente gehen? Welche Abschläge oder Boni sind zu berücksichtigen? Welcher Hinzuverdienst ist rentenunschädlich möglich? Wann rechnet sich Rente und gleichzeitiger Verdienst? Wie ist das mit der Altersteilzeit? Was sind häufige Irrtümer.
Frau Röhrsheim informiert Sie praxisorientiert anhand von Beispielen, wie sich was in wie viel Euro auswirkt. Sie erhalten Hinweise und Tipps wie Sie Abschläge reduzieren und den Übergang sowie die eigene Rente optimieren können. Der Vortrag richtet sich an alle, die sich auf die Möglichkeiten des Rentenbeginns der gesetzlichen Altersvorsorge vorbereiten wollen.
Sie erhalten ein ausführliches Handout.
Anmerkung:
Diesen Kurs können Sie auch mit der Vortragskarte besuchen. Sollten Sie Inhaber*in der Vortragskarte sein, dann buchen Sie den Kurs bitte regulär, die Kursgebühr wird dann automatisch angepasst.

Kursnr.: TSE104001V
Kursleiterin: Agata Röhrsheim
Kurstag: Di. 21.03.2023 von 18.30 bis 20.30 Uhr. · **Ort:** Mittelschule Seubersdorf, Mehrzweckraum. · **Gebühr:** EUR 16,--

Alpaka-Info-Workshop

Direkt neben den Alpakas erfahren Sie Wissenswertes über diese Tiere und ihre Wolle. Es gibt eine Vorführung am Spinnrad und Sie können selbst mit Handspindeln einen Faden herstellen. Zum Abschluss werden die Alpakas mit Karotten aus der Hand gefüttert. Für Kinder ab 10 Jahren mit Begleitung geeignet.

Kursnr.: TSE200001
Kursleiterin: Cornelia Götz
Kurstag: Fr. 05.05.2023 von 14.00 bis 16.00 Uhr
Ort: Am Hütberg 7, 92358 Seubersdorf. · **Gebühr:** EUR 24,--

Töpferkurs

In diesem Kurs kann jeder die wichtigsten Töpfertechniken sowie das Glasieren erlernen. Außerdem kann auch frostfeste Gartenkeramik hergestellt werden. Unter Anleitung können Sie Ihrer Kreativität freien Lauf lassen und so Ihr eigenes Kunstwerk schaffen. Materialkosten werden nach persönlichem Verbrauch an die Kursleiterin entrichtet.
Die Materialkosten von ca. 5,-- Euro pro Kilo für 2 x gebrannten, glasierten Ton, werden direkt mit der Kursleiterin abgerechnet.

Kursnr.: TSE208001
Kursleiterin: Kerstin Weidinger
Kurstage: Mo. 17.04.2023, Mo. 24.04.2023 und Mo. 08.05.2023, jeweils von 18.00 bis 21.00 Uhr**.** · **Ort:** Werk-raum Grundschule Seubersdorf. · **Gebühr:** EUR 54,--

Wickelringe und Spielringe aus Silber Trendy Silberringe ohne Stein, aus Sterlingsilber

Wickelringe sind immer noch ein modisch-aktuelles Thema. Von zierlich bis massiv stehen viele Möglichkeiten zur Auswahl, einen Ring selbst zu gestalten. Dauerbrenner sind immer noch Spielringe, bei denen sich ein bis drei schmale Ringe locker sitzend auf einem breiteren Ring drehen lassen. Außerdem können Sie auch noch Freundschaftsringe, Stapelringe und Spitzenringe anfertigen. Keine Vorkenntnisse nötig.

Kursnr.: TSE210001
Kursleiterin: Renate Brandel-Motzel
Kurstag: Mi. 10.05.2023 von 18.00 bis 21.30 Uhr.
Ort: Werkraum Grundschule Seubersdorf · **Gebühr:** EUR 42,--
Materialkosten: Wickelringe 30,- bis 40,- Euro
Spielringe ab 37,50 Euro
Freundschaftsringe 7,50 bis 37,- Euro
Stapel- und Spitzenringe ab 7,50 Euro
Materialkosten bitte direkt an die Kursleiterin bezahlen.

Weidenworkshop - mit upcycling -

Bring your old own and we make it glow again...
Alles was im Garten an kreativen Flechtwerken schon etwas in die Jahre gekommen ist, seinen „glow“ verloren hat, aber sehr geschätzt wurde...einfach Vorhandenes aufarbeiten, nachhaltig, neu interpretiert, neu verliebt...
Für diese Teilnehmer steht dieser Workshop. Genauso aber auch für diejenigen, die einfach gerne frei und ohne Vorgaben mit dem spannenden Naturmaterial Weide eigene Ideen umsetzen möchten, oder sich gerne einfach „frei-flechten“ - inspiriert von mitgebrachten Ideen und Vorschlägen meinerseits.
Viele der in Kursen verwendeten eisernen Grundformen sind ja quasi unverwüstlich und so ist es ganz einfach möglich, diese immer wieder aufs Neue zu verwenden und gestalten. Statt zu entsorgen - ganz dem Zeitgeist der Wiederverwertung verbunden.
Dieser Workshop ist durch die Vielfalt und Spontanität meist sehr spannend.
Materialkosten werden im Kurs je nach Verbrauch direkt mit der Kursleitung abgerechnet, je kg Flechtweide ca 4,-- €.

Kursnr.: TSE210002
Kursleiterin: Karin Wagner
Kurstag: Do. 02.03.2023 von 18.00 bis 23.00 Uhr
Ort: Werkraum Grundschule Seubersdorf · **Gebühr:** EUR 60,--
Bitte mitbringen: Gartenschere, evtl. Eimer mit Sand/Erde wenn erforderlich für upcycling, Getränk und Verpflegung.

Weidenflammen

Dieses schöne Weidengeflecht, mittlerweile ein Klassiker in meinem Kursprogramm, gefällt einfach und fügt sich in jeden naturnahen Garten nahtlos ein. Dort stützen sie Rankendes, kaschieren mal eine unschönere Ecke oder ein Regenrohr. Sie wirken aber auch im Doppelpack als spannende Gartenskulptur

mit konkav - konvex sich ergänzenden Schwüngen. Diese Flechtarbeit ist durchaus auch geeignet für einen ersten Kontakt mit dem nachhaltigen und spannenden Naturmaterial, den biegsamen Ruten der Weide. Bitte nur nicht unterschätzen, dass doch einiges an Fläche zu erarbeiten ist. Unsere Hände werden gut zu tun haben... Da Breite und Höhe der jeweiligen Flamme ganz individuell bestimmt werden kann, bitte zum Anstecken des Geflechtes unbedingt am besten einen Eimer in ovaler Form, gefüllt mit Sand, Erde oder Split mitbringen.
Als Ergänzung bringe ich noch kleine, fertig vorgeformte Flammen zum ausflechten mit. Hiermit können auch noch kleinere Zeitfenster optimal genutzt werden, sofern die
Hände noch über Restenergie verfügen...
Materialkosten je Flamme von ca. 24,-- € werden im Kurs je nach Verbrauch direkt mit der Kursleitung abgerechnet,

Kursnr.: TSE210003
Kursleiterin: Karin Wagner. · **Kurstag:** Fr. 28.04.2023, jeweils von 18.00 bis 23.00 Uhr. · **Ort:** Werkraum Grundschule Seubersdorf.
Gebühr: EUR 60,--
Bitte mitbringen: Gartenschere, Eimer in ovaler Form (gefüllt mit Sand, Erde oder Split), Getränk und Verpflegung.

Atem- und Yoga-Workshop

In diesem Workshop werden wir uns mit folgenden spannenden Themen in Theorie und Atempraxis beschäftigen:Überatmung, CO 2-Toleranz, Vorteile der Nasenatmung/Nachteile der Mundatmung und die Grundlagen des gesunden Atmens.
Das immer wieder Eintauchen in Yogaübungen - Asanas, Meditation und Pranayama - rundet den Vormittag ab.
Dieser Workshop ist für jedermann geeignet der erfahren möchte, wie gesundes Atmen uns mehr Gesundheit, eine verbesserte Stressresilienz und innere Ruhe schenken kann.
Bei schönem Wetter wird der Workshop im Freien stattfinden, bei Regen in Innenräumen.

Kursnr.: TSE301000
Kursleiterin: Heike Günter
Kurstag: Sa. 01.07.2023 von 9.00 bis 13.00 Uhr
Ort: Marien-Apotheke Seubersdorf, Gymnastikraum - 2. Stock.
Gebühr: EUR 48,--
Bitte mitbringen: Eine Kleinigkeit zum Essen (für eine kurze Pause) und Getränk. Ebenso eine Yogamatte, ein Kissen, eine Decke und evtl. Schreibsachen.

Yoga

Im Yoga werden durch das Üben von Asanas, Pranayama und Entspannung alle Ebenen des menschlichen Seins angesprochen: Der Körper, der Atem, unsere Gedanken und Gefühle. Auch ein Einblick in die Philosophie des Yoga kann helfen, achtsamer und entspannter durchs Leben zu gehen. Ich freue mich darauf, diesen Weg ein Stück weit gemeinsam mit Ihnen zu gehen.
Die Kurse sind für jedermann geeignet, da Übungen angepasst werden können.

Kursnr.: TSE301001
Kursleiterin: Heike Günter. · **Beginn:** Di. 28.02.2023
Kursdauer: 12 x 60 Min., jeweils von 17.00 bis 18.00 Uhr
Ort: Marien-Apotheke Seubersdorf, Gymnastikraum - 2. Stock.
Gebühr: EUR 84,--
Bitte mitbringen: Yogamatte und Decke.

Kursnr.: TSE301002
Kursleiterin: Heike Günter. · **Beginn:** Di. 28.02.2023
Kursdauer: 12 x 60 Min., jeweils von 18.10 bis 19.10 Uhr
Ort: Marien-Apotheke Seubersdorf, Gymnastikraum - 2. Stock.
Gebühr: EUR 84,--
Bitte mitbringen: Yogamatte und Decke.

Kursnr.: TSE301003
Kursleiterin: Heike Günter. · **Beginn:** Di. 28.02.2023
Kursdauer: 12 x 60 Min., jeweils von 19.20 bis 20.20 Uhr
Ort: Marien-Apotheke Seubersdorf, Gymnastikraum - 2. Stock.
Gebühr: EUR 84,--
Bitte mitbringen: Yogamatte und Decke.

Yoga für Anfänger

In diesem Kurs wird Ihnen ein körperlich anspruchsvolles Anfänger-Yoga mit meditativen Elementen angeboten. Verschiedene Yoga-Schulen sind vertreten. Schwerpunkt liegt auf den klassischen Asanas, die körperliche Beweglichkeit und geistige Ruhe verbinden.

Kursnr.: TSE301004
Kursleiterin: Cornelia Götz. · **Beginn:** Do. 02.03.2023
Kursdauer: 12 x 60 Min., jeweils von 18.30 bis 19.30 Uhr
Ort: Am Hütberg 7, Seubersdorf. · **Gebühr:** EUR 84,--.
Bitte mitbringen: Bequeme, flexible Kleidung.



Yoga zwischen Alpakas

Eine besondere Outdoor-Yogastunde, umgeben von Alpakas. Nach einer kleinen Brotzeit mit Kaffee oder Tee, machen Sie mit den Tieren eine Wanderung. Mindestalter 14 Jahre.

Kursnr.: TSE301005
Kursleiterin: Cornelia Götz
Kurstag: Sa. 29.04.2023 von 10.00 bis 14.00 Uhr
Ort: Am Hütberg 7, 92358 Seubersdorf. · **Gebühr:** EUR 35,--
Bitte mitbringen: Matte und kleine Brotzeit.

Kursnr.: TSE301006
Kursleiterin: Cornelia Götz
Kurstag: Sa. 24.06.2023 von 10.00 bis 14.00 Uhr
Ort: Am Hütberg 7, 92358 Seubersdorf. · **Gebühr:** EUR 35,--
Bitte mitbringen: Matte und kleine Brotzeit.

Hatha-Yoga Basic

Hatha Yoga Basic eignet sich für Anfänger sowie auch bereits Yoga Erfahrene, die ihr Grundwissen nochmals festigen möchten oder schon länger kein Yoga praktiziert haben. Die Übungen werden systematisch aufgebaut, also vom Leichten zum Schweren. Das klassische Hatha Yoga beinhaltet Atemübungen, Aufwärmphase, Sonnengrüße sowie das Erlernen verschiedener Asanas (Körperübungen). Es folgt abschließend eine wohltuende Schlussentspannung.

Kursnr.: TSE301007
Kursleiterin: Vanessa Meyer. · **Beginn:** Mi. 01.03.2023
Kursdauer: 12 x 75 Min., jeweils von 10.00 bis 11.15 Uhr
Ort: Marien-Apotheke Seubersdorf, Gymnastikraum - 2. Stock.
Gebühr: EUR 105,--
Bitte mitbringen: Bequeme, flexible Kleidung, Yogamatte.

Kursnr.: TSE301008
Kursleiterin: Vanessa Meyer. · **Beginn:** Mi. 01.03.2023
Kursdauer: 12 x 75 Min., jeweils von 18.00 bis 19.15 Uhr
Ort: Marien-Apotheke Seubersdorf, Gymnastikraum - 2. Stock.
Gebühr: EUR 105,--
Bitte mitbringen: Bequeme, flexible Kleidung, Yogamatte.

Zirkelin, Du bist der Mittelpunkt in Deinem Leben! - Workshop

„Deine innere Welt spiegelt Deine äußere Welt."
Alles im Leben hat den Ursprung in uns selbst, egal ob man Probleme in der Partnerschaft, Gesundheit, Beruf oder in einem anderen Bereich hat. Wollen Sie etwas verändern, gilt es Ihre innere Welt zu verändern.
Wie das geht, wie es im Alltag angewendet werden kann, welches Bewusstsein es braucht und noch vieles mehr, können Sie in diesem Seminar erfahren.
Es wird über das Seelenbewusstsein gesprochen und darüber wie das Bewusstsein und das Unterbewusstsein miteinander kommunizieren.
Sie können erfahren, wie es sich anfühlt
- Augenblicklich Veränderung herbeizuführen,
- Selbstbestimmt und unabhängig zu sein,
- Freudvoller und energiegeladener zu werden.
Es muss nicht immer kompliziert und aufwendig sein.

Kursnr.: TSE301010
Kursleiterin: Angela Diepold
Kurstag: Fr. 10.03.2023 von 18.00 bis 20.00 Uhr
Ort: Naturheilpraxis/Life-Coach. · **Gebühr:** EUR 24,--

Alpakawanderung

Mit den Alpakas an Ihrer Seite wandern Sie durch den Wald und verweilen auf Waldwiesen. Ein Naturerlebnis für Kinder (ab 10 Jahre) und Erwachsene. Die Wanderung klingt am Alpaka-Hof aus und die Alpakas werden mit Karotten belohnt. - Die Wanderung ist auch für Menschen mit Handicap geeignet.

Kursnr.: TSE301015H
Kursleiterin: Cornelia Götz
Kurstag: Fr. 21.04.2023 von 14.00 bis 16.00 Uhr
Ort: Treffpunkt: Am Hütberg 7, 92358 Seubersdorf
Gebühr: EUR 30,-- Die Kursgebühr ist pro Alpaka errechnet. Sollten sich zwei Personen ein Alpaka teilen, bleibt die Kursgebühr von EUR 30,-- bestehen. - Wichtig sind immer festes Schuhwerk sowie dem Wetter angepasste Kleidung!

Kursnr.: TSE301016H
Kursleiterin: Cornelia Götz
Kurstag: Fr. 07.07.2023 von 14.00 bis 16.00 Uhr
Ort: Treffpunkt: Am Hütberg 7, 92358 Seubersdorf
Gebühr: EUR 30,-- Die Kursgebühr ist pro Alpaka errechnet. Sollten sich zwei Personen ein Alpaka teilen, bleibt die Kursgebühr von EUR 30,-- bestehen. - Wichtig sind immer festes Schuhwerk sowie dem Wetter angepasste Kleidung!

Bodyworkout - „Mach mit - sei fit"

Ein Aufwärmprogramm leitet die Stunde ein. Dabei trainieren lockernde, schwungvolle und rhythmisch-dynamische Bewegungen nicht nur Ihre Kondition, sondern erfüllen Sie auch mit Freude und Leichtigkeit. Anschließend folgt ein effektives Ganzkörpertraining für Bauch, Beine, Po, Beckenboden und Rücken. Mit einem Entspannungsteil endet diese Stunde.

Kursnr.: TSE302001
Kursleiterin: Maria Seitz-Adler. · **Beginn:** Mi. 01.03.2023
Kursdauer: 10 x 60 Min., jeweils von 17.45 bis 18.45 Uhr
Ort: Grund- und Mittelschule Seubersdorf, Alte Turnhalle
Gebühr: EUR 60,--

Fit und entspannt für den Alltag

In der Aufwärmphase motiviert uns aktuelle Musik zum Herz-Kreislauftraining. Das Workout ist für den ganzen Körper, speziell für Wirbelsäule, Rücken, Bauch und Po, aber auch Beckenbodengymnastik mit Pilates. Wir benutzen Therabänder, Stäbe, Overbälle und andere Geräte. Die Stunde endet mit Stretching und kurzer Entspannung.

Kursnr.: TSE302002
Kursleiterin: Sieglinde Braun. · **Beginn:** Di. 28.02.2023
Kursdauer: 15 x 60 Min., jeweils von 19.00 bis 20.00 Uhr
Ort: Grund- und Mittelschule Seubersdorf, Alte Turnhalle
Gebühr: EUR 90,--

Step Aerobic

Step Aerobic ist ein abwechslungsreiches Herz-Kreislauf-Training mit minimaler Gelenkbelastung, bei dem Beine & Po gestrafft und Ausdauer und Koordination verbessert werden. Step Aerobic bietet Spaß für all diejenigen, die Bewegung zu Musik und einfache Choreografien mögen.

Kursnr.: TSE302003
Kursleiterin: Bianca Adelhof. · **Beginn:** Mo. 13.03.2023
Kursdauer: 10 x 60 Min., jeweils von 18.00 bis 19.00 Uhr
Ort: Grund- und Mittelschule Seubersdorf, Alte Turnhalle
Gebühr: EUR 60,--

Fit in den „Herbst" - Seniorengymnastik

Dieser Kurs ist ideal für jung gebliebene Senioren - Frauen und Männer im besten Alter, die ihr Wohlbefinden durch ganzheitliche Gymnastik, Spiel, Spaß und Entspannung steigern möchten. Die Kombination aus Bewegung und Erholung fördert die Ausgeglichenheit und Lebensfreude und hält das Gehirn fit. Alle sind

willkommen, jeder entscheidet selbst, in welchem Maß er die Übungen ausführt. Gute Laune inbegriffen!

Kursnr.: TSE302004
Kursleiterin: Maria Seitz-Adler. · **Beginn:** Mi. 01.03.2023
Kursdauer: 10 x 60 Min., jeweils von 16.45 bis 17.45 Uhr
Ort: Grund- und Mittelschule Seubersdorf, Alte Turnhalle
Gebühr: EUR 60,--

Rückenfitness

Nehmen Sie sich Zeit für sich und Ihren Körper! Nach einer kurzen Aufwärmphase stärken Sie mit Kräftigungsübungen gezielt Ihre Rückenmuskulatur. Diese Übungen für Arme, Rumpf, Bauch, Beine und Po sind so konzipiert, dass Sie diese auch zu Hause leicht nachmachen können.
Ein Entspannungsteil in der Stunde sorgt für einen angenehmen Ausgleich zum oft hektischen Alltag.

Kursnr.: TSE302005
Kursleiterin: Jia Neumann. · **Beginn:** Mi. 01.03.2023
Kursdauer: 10 x 60 Min., jeweils von 17.30 bis 18.30 Uhr
Ort: Ehem. Grundschule Wissing, Turn- und Mehrzweckraum.
Gebühr: EUR 60,--
Bitte mitbringen: Gymnastikmatte und Getränk.

Kursnr.: TSE302006
Kursleiterin: Jia Neumann. · **Beginn:** Mi. 01.03.2023
Kursdauer: 10 x 60 Min., jeweils von 18.45 bis 19.45 Uhr
Ort: Ehem. Grundschule Wissing, Turn- und Mehrzweckraum. ·
Gebühr: EUR 60,--
Bitte mitbringen: Gymnastikmatte und Getränk.

Ganzkörpertraining

Nach einer abwechslungsreichen Aufwärmphase beginnen wir im Hauptteil mit Ganzkörpertraining (Beine, Rücken, Bauch, Po, Arme). Kräftigung und Stabilisierung der Körpermitte ist unser Fokus. Viele Pilates Übungen werden auch mit integriert. Durch die ruhige und kontrollierte Ausführung werden die tiefliegenden Muskeln gekräftigt und die Körperwahrnehmung erhöht. Zum Schluss runden wir durch Stretching und Entspannungsübungen die Stunde ab.

Kursnr.: TSE302007
Kursleitung: N.N. · **Beginn:** Mo. 27.02.2023
Kursdauer: 15 x 60 Min., jeweils von 19.00 bis 20.00 Uhr
Ort: Dorfhaus, Marktstr. 15, 92358 Schnufenhofen
Gebühr: EUR 90,--
Bitte mitbringen: Matte, Handtuch und ausreichend Wasser. Kleine Geräte wie Hantel, Theraband kommen im späteren Verlauf zum Einsatz, sind aber am Anfang nicht erforderlich.

Kursnr.: TSE302008
Kursleiterin: Sieglinde Braun. · **Beginn:** Di. 28.02.2023
Kursdauer: 15 x 60 min., jeweils von 9.00 bis 10.00 Uhr
Ort: Dorfhaus, Marktstr. 15, 92358 Schnufenhofen
Gebühr: EUR 90,--
Bitte mitbringen: Matte, Handtuch und ausreichend Wasser. Kleine Geräte wie Hantel, Theraband kommen im späteren Verlauf zum Einsatz, sind aber am Anfang nicht erforderlich.

Smovey - Outdoor

Durch die Vibration der grünen Ringe wird die Tiefenmuskulatur trainiert, der Lymphfluss aktiviert und Körperzellen vitalisiert. Durch die Schwingungen können
zusätzlich Verspannungen gelöst werden. Trainiert wird nach Möglichkeit draußen in der Natur.
Bei Bedarf werden Ringe gestellt. Sollten Sie Ihre eigenen Smoveys verwenden, entfällt die Leihgebühr.

Kursnr.: TSE302010
Kursleiterin: Maria Seitz-Adler. · **Beginn:** Mi. 01.03.2023
Kursdauer: 5 x 60 Min., jeweils von 19.00 bis 20.00 Uhr
Ort: Treffpunkt: Parkplatz der Turnhalle der Grund- und Mittelschule. · **Gebühr:** EUR 40,-- inkl. EUR 10,- Leihgebühr für Smoveys.
Bitte mitbringen: Wettergerechte Kleidung.
Geben Sie bei der Buchung bitte an, ob Leih-Smoveys benötigt werden oder nicht.

Zumba Toning®

Ein seit 2001 lateinamerikanisch inspiriertes Tanz - Fitness - Workout für jede Altersklasse.
Der Ablauf ist leicht nachzuvollziehen, macht viel Spaß und ist sehr effektiv - eine Mischung aus Aerobic, Tanz und Fitnessübungen: Lerne dabei Basic Tanzschritte mit Salsa, Merengue, Bachata, Cumbia, Reggeaton und mehr.....
Auspowern und jede Muskelgruppe fordern ist das Ziel.

Kursnr.: TSE302015
Kursleiterin: Barbara Morgan · **Beginn:** Do. 02.03.2023
Kursdauer: 10 x 60 Min., jeweils von 18.00 bis 19.00 Uhr
Ort: Grund- und Mittelschule Seubersdorf, Alte Turnhalle
Gebühr: EUR 70,--
Bitte mitbringen: Kleine Hanteln (max. 1 kg)

Turnen, Tanzen und Bewegung ab 7 - 10 Jahre

In diesem Kurs werden spielerisch und kreativ die Fertigkeiten und Fähigkeiten von Kindern entsprechend ihrer sportmotorischen Entwicklung durch ein vielfältiges Spiel- und Bewegungsangebot gefördert. Durch Turnen, Tanzen und Bewegungsspiele wird die sensorische und kognitive Entwicklung gefördert. Auch werden gerade beim Tanzen die Musikalität und das Rhythmusgefühl geschult. Als Ausgleich zum Schulalltag und zur Steigerung der Selbstsicherheit im Alltag, ist dieser Kurs besonders geeignet.
„Bewegung macht Spaß!“

Kursnr.: TSE302901
Kursleiterin: Caroline Freihart. · **Beginn:** Fr. 21.04.2023
Kursdauer: 8 x 45 Min., jeweils von 15.00 bis 15.45 Uhr
Ort: Grund- und Mittelschule Seubersdorf, Alte Turnhalle
Gebühr: EUR 42,--
Bitte mitbringen: Sportbekleidung.

Turnen, Tanzen und Bewegung ab 4 - 6 Jahre

In diesem Kurs werden spielerisch und kreativ die Fertigkeiten und Fähigkeiten von Kindern entsprechend ihrer sportmotorischen Entwicklung durch ein vielfältiges Spiel- und Bewegungsangebot gefördert. Durch Turnen, Tanzen und Bewegungsspiele wird die sensorische und kognitive Entwicklung gefördert. Auch werden gerade beim Tanzen die Musikalität und das Rhythmusgefühl geschult. Als Ausgleich zum Schulalltag und zur Steigerung der Selbstsicherheit im Alltag, ist dieser Kurs besonders geeignet.

„Bewegung macht Spaß!“

Kursnr.: TSE302902
Kursleiterin: Caroline Freihart. · **Beginn:** Fr. 21.04.2023
Kursdauer: 8 x 45 Min., jeweils von 15.45 bis 16.30 Uhr
Ort: Grund- und Mittelschule Seubersdorf, Alte Turnhalle
Gebühr: EUR 42,--
Bitte mitbringen: Sportbekleidung.

1000 Gold-Taler stärken Region

Zeitlos schön!

Dieser Kurs richtet sich an alle Frauen, für die Makeup keine Frage des Alters ist. Tatsächlich sehen alle Frauen mit dem richtigen Makeup jünger, frischer und strahlender aus, wenn sie die richtigen Tricks beherrschen. Die richtigen Farben und Texturen spielen dabei ebenso eine große Rolle.
Freuen Sie sich auf einen Kurs, in dem Sie die Geheimnisse für jugendliche Ausstrahlung und Frische erfahren!

Kursnr.: TSE304001
Kursleiterin: Sabrina Spangler-Säckl. · **Kurstag:** Fr. 03.03.2023 von 18.00 bis 20.00 Uhr.
Ort: Marien-Apotheke Seubersdorf, Schulungsraum
Gebühr: EUR 24,--
Bitte mitbringen: Spiegel, Pinsel soweit vorhanden (alles mitbringen was zu finden ist), Kosmetiktücher, Wattestäbchen.
Materialkosten in Höhe von EUR 5,-- bitte direkt an die Kursleiterin bezahlen.

Dein Weg zur Traumhaut

Tag für Tag wird unsere Haut hohen Belastungen ausgesetzt. Schadstoffe in der Luft, UV-Strahlen, Nikotin uvm.! Genug Gründe auf die richtige Pflegeroutine zu achten, täglich! Wie Sie Schritt für Schritt vorgehen, erfahren Sie an diesem Abend.

Kursnr.: TSE304002
Kursleiterin: Sabrina Spangler-Säckl
Kurstag: Fr. 14.04.2023 von 18.00 bis 20.00 Uhr. · **Ort:** Marien-Apotheke Seubersdorf, Schulungsraum. · **Gebühr:** EUR 24,--.
Bitte mitbringen: Spiegel, Haarband/-reifen, Kosmetiktücher, Wattepads und eine kleine Schüssel zum Befüllen mit Wasser für die Reinigung.
Materialkosten in Höhe von EUR 5,-- bitte direkt an die Kursleiterin bezahlen.

Bratwurstseminar - einfach und selbst gemacht

Wir stellen zusammen Bratwürste aus frischem Schweinefleisch her, die wir gemeinsam direkt zubereiten und genießen.
Beim Seminar klären wir allerlei Fragen rund um die Wurst, fordern unsere Geschmackssinne heraus und erinnern uns gemeinsam an die einfachste und natürlichste Art der Wurstproduktion.

Kursnr.: TSE305001
Kursleitung: Angelika und Heinz Edenharder.
Kurstag: Sa. 11.03.2023 von 10.00 bis 14.00 Uhr
Ort: Mittelschule Seubersdorf, Schulküche · **Gebühr:** EUR 24,--
Bitte mitbringen: Schürze und Behälter zum Einpacken der Würste und eine Schüssel zum Mischen (ca. 4 Liter).
Die Materialkosten in Höhe von 40,-- Euro bitte direkt an die Kursleitung bezahlen.

Leberwurst & Co. aus der leistungsstarken Küchenmaschine

Mit dem Wissen was drin ist, lassen sich sämtliche traditionelle Spezialitäten einfach selbst herstellen. Metzgermeister Heinz Edenharder macht gemeinsam mit den Kursteilnehmern/-innen verschiedene Varianten rund um die Leberwurst. Einfache Zutaten und eine leistungsstarke Küchenmaschine… mehr braucht es nicht.

Kursnr.: TSE305002
Kursleitung: Angelika und Heinz Edenharder.
Kurstag: Sa. 22.04.2023 von 11.00 bis 13.30 Uhr
Ort: Mittelschule Seubersdorf, Schulküche. · **Gebühr:** EUR 15,--
Bitte mitbringen: Schürze und Behälter zum Einpacken der Wurst und eine Schüssel zum Mischen (ca. 4 Liter).
Die Materialkosten in Höhe von 25,-- Euro bitte direkt an die Kursleitung bezahlen.

Frühlingsküche, Spargel, Erdbeeren und Co.

Endlich Frühling! Passend zur Saison bereiten wir mit dem Thermomix in diesem Kurs die Klassiker des Frühsommers in einem Menü zu. Spargel, Erdbeeren, frische Kräuter und Co. werden in verschiedensten Gerichten, warm wie kalt, vegetarisch oder mit Fleisch, zubereitet und verarbeitet.
Am Ende des Kurses werden wir unsere köstlich zubereiteten Speisen zusammen genießen.

Kursnr.: TSE305010
Kursleiterin: Bettina Glötzner. · **Kurstag:** Fr. 21.04.2023 von 18.00 bis 22.00 Uhr. · **Ort:** Mittelschule Seubersdorf, Schulküche
Gebühr: EUR 46,-- inkl. Materialkosten EUR 14,--
Bitte mitbringen:
Geschirrtücher, Schürze, und Dosen für Kostproben.

Saucen, Chutney, Dips und sommerliche Beilagen für die Grillsaison

Aroma-Power für Fleisch und Fisch. Saucen, Dips und Chutneys haben es in sich. Mithilfe des Thermomix bereiten wir neben Dips und Co. bei diesem Kurs leckere und schnelle Grillbeilagen zu. Den Abschluss der Saucen- und Dips-Verkostung bildet ein in Thermomix Sous-Vide gegartes Steak mit den selbst zubereiteten Beilagen.

Kursnr.: TSE305011
Kursleiterin: Bettina Glötzner. · **Kurstag:** Di. 20.06.2023 von 18.00 bis 22.00 Uhr. · **Ort:** Mittelschule Seubersdorf, Schulküche.
Gebühr: EUR 46,-- inkl. Materialkosten EUR 14,--
Bitte mitbringen:
Geschirrtücher, Schürze, und Dosen für Kostproben.



Veranstaltungskalender 2023 der Gemeinde Seubersdorf i.d.OPf. (ohne Gewähr)

2023, Uhrzeit	Ort	Art der Veranstaltung
Januar		
19., ab 14.00 Uhr	Wochenmarkt Seubersdorf	Waffelverkauf der SPD Seubersdorf
19., 19.00 Uhr	Bürgersaal Seubersdorf	Gemeinderatssitzung
21.	Freihausen	JHV FF Freihausen
22., 14.00 Uhr	Dorfhaus Schnufenhofen	Kaffee- und Kuchenaktion des Frauenbund Schnufenhofen
25.		JHV Frauenbund Waldkirchen
25., 19.00 Uhr	Bürgersaal Seubersdorf	JHV und Neujahrsempfang des OGV Seubersdorf
28.	Ittelhofen	JHV FF Ittelhofen
28., ab 14.00 Uhr	Dorfhaus Schnufenhofen	KInderfasching
Februar		
05., 13.30 Uhr	Disco B8 Daßwang	Kinderfasching
11., 20.00 Uhr	Sportheim Seubersdorf	Sportlerball SV Eintr. Seubersdorf
12.		JHV SRK Waldkirchen
15., 17 - 20.30 Uhr	- Aula Schule Seubersdorf	Blutspende des BRK
16., ab 20.00 Uhr	Schützenhaus Daßwang	Unsinniger Donnerstag mit Livemusik und Maskenprämierung
19., 14.00 Uhr	Schnufenhofen	Faschingszug
21., ab 14.00 Uhr	Dorfhaus Schnufenhofen	Faschingskehraus
23., 19.00 Uhr	Bürgersaal Seubersdorf	Gemeinderatssitzung
25.	OGV Seubersdorf	Baumschneidekurs

Anzeigenpreise:

schwarz/weiß farbig

1/1 Seite 100,- € / 200,- €
187 x 265 mm

1/2 Seite 70,- € / 125,- €
187 x 130 mm

1/3 Seite 60,- € / 100,- €
187 x 85 mm

1/4 Seite 50,- € / 90,- €
90 x 130 mm

1/6 Seite 40,- € / 75,- €
90 x 90 mm

1/8 Seite 30,- € / 60,- €
90 x 65 mm

Kleinanzeige: 10,- €
vorgenannte Preise zuzügl. MwSt. und evtl. anfallender Satzkosten!

Anzeigenannahme:
SemmlerDruck OHG
Bergstr. 23a · 92358 Daßwang
Tel. (0 94 97) 90 21 22
mail: at@semmlerdruck.de

Letzter Abgabetermin Feb.-Ausgabe:
Freitag, 03. Februar 2023
Erscheinungstermin:
Samstag, 11. Februar 2023





Treffpunkt Bücherei

Lesen - Reden - Leute treffen



Podcast: Jeden Monat geht's mit dem MICHEL, dem jüngsten Superhelden des Medienhauses **Sankt Michaelsbund,** auf Entdeckungsreise durch die Kinder- und Jugendliteratur. Claudia Maria Pecher spricht mit Autoren, Illustratoren und Kulturvermittlern über Themen, Trends und viele lesenswerte Bücher. Mittlerweile gibt es 16 Podcasts für Erwachsene, z. B:

Gedichte und Poesie für Kinder
https://dermichel.podigee.io/2-neue-episode
oder:
Thomas vor, noch ein Tor
https://dermichel.podigee.io/4-neue-episode
oder:
Heul doch nicht, du lebst ja noch!
Autorin Kirsten Boie über den Krieg und die Zeit danach
http://dermichel.podigee.io/13-neue-episode

Hören Sie gerne rein!

Öffnungszeiten:

Montag 15-17 Uhr	Dienstag 10-12 Uhr
Mittwoch 15-17 Uhr	Donnerstag 17-19 Uhr
Freitag 15-17 Uhr	Sonntag 10:45-11:45 Uhr

Kontakte:
Telefonnummer: **09497/94 98 782**
e-Mail: kath-buecherei-seubersdorf@t-online.de
Bestand: www.biblino.de/seubersdorf
Onleihe: leo-nord.onleihe.de

leih' dir was

Katholische Öffentliche Bücherei
Schulstraße 1 · 92358 Seubersdorf

- Energieexperte/kfw
- Feuerstättenreinigung
- Energieberatung

Rainer Großmüller
Kaminkehrermeister · Energieberater / HWK

Anglerstraße 8a
92318 Neumarkt
info@rainer-grossmueller.de

Tel. 0 91 81/47 90 07
Mobil: 01 51/12 84 85 20
www.kaminkehrer-grossmueller.de

Öffnungszeiten des Rathauses

Schulstraße 4 · 92358 Seubersdorf
E-Mail: info@seubersdorf.de
Internet: www.seubersdorf.de
Mo., Di., Mi. u. Fr. 08.00 bis 12.00 Uhr
Donnerstag 08.00 bis 12.00 Uhr
und 14.00 bis 18.30 Uhr
und täglich nach Vereinbarung

Rufnummern der Gemeinde

Rathaus	Tel. 0 94 97 / 9 41 96-0
	Fax 0 94 97 / 9 41 96-20
Bauhof	Tel. 0 94 97 / 63 27
Kläranlage	Tel. 0 94 97 / 13 55
Schule Seubersd.	Tel. 0 94 97 / 3 45
Kiga St. Georg	Tel. 0 94 97 / 4 44
Kiga Haus Johannes Batzhausen	Tel. 0 94 97 / 14 90
Nachbarschaftshilfe	Tel. 01 71 / 777 18 00

Wasserwarte:

Gemeinde Seubersdorf
Klemens Mayer Tel. 01 60 / 96 93 81 02
Zweckverband Berching-Ittelhofener Gruppe
Tel. 0172 / 8 16 99 44
Eichlberger Gruppe 0160 / 3 68 51 48
Zweckverband der Wasserversorgungs-gruppe Laber-Naab 0170 / 4 34 55 05

Klärwärter:

Tel. 0 94 97 / 13 55
Thomas Lang

Deponiewärter:

Georg Nutz Tel. 0 94 97/8 73
Franz Spangler Tel. 0 94 97/14 21

Deponie Waldhausen:

Freitag 13.00 - 17.00 Uhr
und nach telefonischer Vereinbarung!

Wertstoffhof Seubersdorf

01. Oktober - 31. März
Mittwoch 15.00 – 17.00 Uhr
Samstag 09.00 – 12.00 Uhr

Rufbus Nummer 588: Tel. 0800 6065600

Nächste Abfuhr Papiertonnen:

OT Seubersdorf, Batzhausen, Frischgrün, Klingelmühle, Krappenhofen (südl. der Bahnlinie), Waldhausen, Willmannsdorf **03.02.2023**

OT Daßwang, Eichenhofen, Freihausen, Gastelshof, Haag, Ittelhofen, Krappenhofen, (nördl. der Bahnlinie), Neuhausen, Riedhof, Schnufenhofen, Wachtlhof, Waldkirchen, Winn, Wissing **03.02.2023**

Nächste Abfuhr Gelber Sack:

Ittelhofen, Waldkirchen **18.01., 01.02.2023**
Seubersdorf, Krappenhofen, Neuhausen, Daßwang, Willmannsdorf, Batzhauen, Waldhausen, Klingelmühle, Frischgrün, Eichenhofen, Gastelshof, Haag
16.01., 30.01.2023
Winn Schnufenhofen, Wachtlhof, Wissing
23.01., 06.02.2023
Freihausen, Riedhof **19.01., 02.02.2023**

HS GMBH
SCHERER BAU
PUTZ · FASSADE · PFLASTER

Kennenlernen und sparen:
10 % Rabatt
auf alle unsere Fachhandelsprodukte
im Januar und Februar 2023



FARBEN & MEHR, DIE WIRKLICH PASSEN!

Die neue Wandfarbe fürs Wohnzimmer? Der farbige Lack für Fenster und Türen? Die traumhafte Lasur in genau Ihrem Farbton? Suchen Sie nicht länger. Finden Sie alles in unserem Fachhandel. In Brillux-Profiqualität, für über 50 Beschichtungsprodukte, für Raum und Fassade – und speziell für Sie abgemischt.

Erfolgsrezept für Selbermacher
Lassen Sie sich von uns fachmännisch beraten und inspirieren. Wir zeigen Ihnen mehr als 1.500 Farbtöne. Mit unserer smarten Brillux Farbmischstation mixen wir Ihre Wunschnuance auf den Punkt. Sie können sie sofort mitnehmen, natürlich auch in kleinen Mengen. Falls Sie nachbestellen wollen – kein Problem. Wir speichern Ihr Farbrezept.



Einfach alles fürs perfekt selbst malern
Top-Farben und -Lacke lassen sich noch viel besser mit dem richtigen Werkzeug verarbeiten. Pinsel, Walzen, Abdeckmaterial und noch viel mehr für Ihr gelungenes Maler-Projekt bieten wir in großer Auswahl.

Schauen Sie rein in unseren Fachhandel – und sparen Sie im Februar und März 10 % auf Ihren Einkauf!



Öffnungszeiten:
Montag-Mittwoch-Samstag
Bestellung und Abholung nach telefonischer Vereinbarung
Dienstag-Donnerstag
Bestellung und Abholung 7.00–17.00 Uhr
Freitag
Bestellung und Abholung 7.00–16.00 Uhr

Farbmisch-Hotline: 0176 450 405 59

Farbenfachhandel
Scherer Bau GmbH
Hauptstraße 55
92358 Batzhausen
www.scherer-bau.de