





Mitteilungsblatt

Gemeinde Seubersdorf

Februar 2020 · Nr. 183 / 16. Jahrg.

Nachtreffen der Organisatoren und ehrenamtlichen Helfer des Ferienprogrammes 2019



Seite 6/7:
Standesamtliche Statistik 2019

Seite 9:
Nachtreffen vom Ferienprogramm 2019

Seite 11-15:
Kandidatenvorstellung zur Gemeinderatswahl

Der Strobl Beck
Brot- und Feinbäckerei
Inhaber: Stefan März
Hauptstraße 24 • 92358 Batzhausen • Tel. 0 94 97 / 278

Unsere Öffnungszeiten:

Montag	Ruhetag
Dienstag	06.00 - 17.00 Uhr
Mittwoch	06.00 - 14.00 Uhr
Donnerstag	06.00 - 17.00 Uhr
Freitag	06.00 - 17.00 Uhr
Samstag	06.00 - 12.00 Uhr

... herzhafte Bäcker-Snacks
... leckere Kuchen und Feinbackwaren
... traditionelle Brot- und Mehrkornspezialitäten

Lust auf Farbe? - Wir machen's farbig!
MALERSERVICE
WOLFGANG WAIDA
Bergstraße 26
92358 Daßwang
Tel. 01 71 / 2 49 16 62
Fax 0 94 97 / 94 17 29
• Innenraumgestaltung
• Fassadengestaltung und Anstrich
• Tapezieren
• Innen- und Außenputzarbeiten
• Renovierungen innen und außen
• Schutzanstriche für Holz und Metall

meier
HEIZUNGSBAU GmbH
Zur Verstärkung unseres Teams suchen wir:
- Techniker/Meister m/w/d
- Anlagenmechaniker m/w/d
- Servicetechniker m/w/d im Kundendienstbereich
- Auszubildende zum Anlagenmechaniker m/w/d für 2020/21

Wir bieten:
- Übertarifliche Bezahlung
- Teilweise 4-Tages-Woche

Ihre Bewerbungen richten Sie bitte an:
Meier Heizungsbau GmbH
Regensburger Str. 55, 92358 Seubersdorf
Email: meier.heizungsbau@gmx.de,
Telefon-Nr. 09497-265

FLIESEN WITTL
Naturstein- & Fliesenarbeiten
Beratung u. Verkauf · Ausstellung
Termin nach Vereinbarung
- Rüttelböden für Garagen
- Balkon- und Terrassensanierung
- Aussenanlagen
- Neugestaltung und Sanierung von Bädern
Turnerberg 23 · 92358 WISSING
Tel. (09497) 1054 • Fax (09497) 902801
Mobil 01 71 / 536 / 3079 • Mail: fliesen.wittl@googlemail.com

SCHUH & SPORT MÜLLER
SEUBERSDORF • TEL. 0 94 97 / 90 21 80
Winter-räumung
- 20 % auf Winterstiefel
- 30 % auf Stiefeletten

Vorwort



Sehr geehrte Mitbürgerinnen
und Mitbürger,

unsere Kommune ist eine kleine kreisangehörige Gemeinde im ländlichen Raum. Sie ist durch Familien geprägt und überwiegend mit Einfamilienhäusern besiedelt. Laut Bayerischem Landesamt für Statistik zählte die Gemeinde Seubersdorf am 30.6.2019 5160 Einwohner. Die Bevölkerung hat trotz „Landflucht“, wie es so schön heißt, zugenommen. Es freut mich, dass unsere Gemeinde angenommen wird und die Menschen sich bei uns wohlfühlen.

Bedingt durch die Zunahme der Einwohner ist auch die Anzahl der Betreuungsplätze im Kindergarten und in der Schule gestiegen. Betrachtet man die Kinderzahlen im Betreuungsjahr 2018/2019 so betrug die gesamte Anzahl betreuter Kinder 288 (laut Auswertung Kindertagesbetreuung im Landkreis Neumarkt, Institut Sozius).

Durch den vorausschauenden Beschluss des Gemeinderates, zur Errichtung von 4 Kindergartengruppen plus 3 Kinderkrippen-Gruppen in einem Neubau, können für die Zeit voraussichtlich ab dem Kindergartenjahr 2021/2022 alle gemeldeten Kinder bestens untergebracht werden. In den letzten Wochen hat die Verwaltung und ich in dieses Projekt viel Zeit investiert. Unzählige Details zur Planung und Ausstattung, wurden gemeinsam mit unserem Architekten, Herrn Ruidl vom Planungsbüro Kühnlein, durchgesprochen, abgewogen und fortgeführt, um dann in der nächsten Gemeinderatssitzung entsprechende Beschlüsse fassen zu können.

Kommen wir nun zur Grundschule. Die Entwicklung, in unseren Kindertagesstätten, wird sich zeitverzögert auch in der Grundschule einstellen. Auch hier entstehen weitere Anforderungen durch umfangreichere Betreuungsangebote. Dabei wird es keine so entscheidende Rolle spielen, ob diese durch die bestehende Mittagsbetreuung oder durch künftige Ganztags-Schulangebote gewährleistet werden.

Sie sehen also, dass in den kommenden Jahren weiterer Handlungsbedarf besteht. Die Projekte werden uns finanziell stark fordern und wir hoffen auf eine weiterhin günstige Finanzierungs- und Fördersituation.

Ich denke, dass Sie mir jedoch alle darin Recht geben, dass dies alles gut investiertes Geld ist für die Zukunft unserer Kinder.

Allen, die Spaß an der „närrischen Zeit“ haben, wünsche ich viel Vergnügen dabei!

Ihr Bürgermeister

Eduard Meier

Seit 2010 bieten wir unseren Kunden eine riesige Auswahl an Alufelgen, Reifen und Kompletträdern an.
Egal, ob direkt im Geschäft vor Ort oder über unseren Onlineshop mit europaweitem Versand, finden wir für jedes Fahrzeug die passenden Räder.

Prok-Räder GmbH
Felgen – Reifen - Kompletträder

Um unser junges, dynamisches Team zu verstärken

suchen wir **ab sofort** eine/n

Kauffrau/mann für Bürokommunikation (m/w/d)

oder **Kauffrau/mann im Einzelhandel (m/w/d)**

Deine Aufgaben

- Verkauf von Felgen, Reifen und Kompletträdern
- Erstellen von Angeboten
- Kundenberatung am Telefon
- Bearbeiten von E-Mails

Dein Profil

- eine abgeschlossene kaufmännische Ausbildung
- selbstständiges Arbeiten am PC
- offenes Auftreten, Kommunikationsfähigkeit
- Flexibilität und Spaß am Umgang mit Kunden

Wir freuen uns auf deine Bewerbung per Mail oder Post!

Prok Räder GmbH • Nürnberger Straße 28 • 92358 Seubersdorf

Tel: +49 9497/941122 E-Mail: rester@prok-raeder.de



Kostenfreie Rücknahme von Pflanzenschutz-Verpackungen

Verpackungen von Pflanzenschutzmitteln, Spritzenreinigern und Flüssigdüngern werden jetzt auch 2020 wieder kostenlos an den Sammelstellen des Rücknahmesystems PAMIRA zurückgenommen. Die gemeinsame Initiative von Herstellern und Handel, die flächendeckend in Deutschland durchgeführt wird, sorgt für eine kontrollierte und sichere Verwertung der zurückgenommenen Verpackungen.
Mittlerweile wird mit rund 85% ein Großteil der gesammelten Verpackungen werkstofflich recycelt und zur Herstellung von Kabelschutzrohren eingesetzt.

Pamira Sammelstelle	Sammeltermine	Kontakt
Raiffeisen-Handels-GmbH Im Jura Berchinger Straße 27 92342 **Freystadt**	**15.10.2020** 8.00 Uhr bis 17.00 Uhr, mittags geschlossen von 12.00 bis 13.00 Uhr	Telefon: 09179/222-92
BayWa AG Parsberg Vertrieb Agrar Bahnhofstr. 6 92331 **Parsberg**	**27.08.2020** 8.00 Uhr bis 16.45 Uhr, mittags geschlossen von 12.00 bis 13.00 Uhr	Telefon: 09492/609-41
Raiffeisenbank Hemau-Kallmünz eG Lagerhaus Hemau Nürnberger Straße 50 93155 **Hemau**	**14.10.2020** 7.30 Uhr bis 16.00 Uhr, mittags geschlossen von 12.00 bis 13.00 Uhr	Telefon: 09491/9415-0
BayWa AG Dietfurt Agrar Am Europakanal 7 92345 **Dietfurt-Hafen**	**13.10.2020** 8.00 Uhr bis 16.45 Uhr, mittags geschlossen von 12.00 bis 13.00 Uhr	Telefon: 08464/6429-32

Zurückgenommen werden Pflanzenschutz-Kanister aus Kunststoff und Metall sowie Faltschachteln, Papier- und Kunststoff-Säcke.

Die Verpackungen müssen restlos entleert, gespült, trocken und mit dem PAMIRA-Logo versehen sein. Die Deckel und sonstigen Verpackungen sind getrennt abzugeben. Behälter über 50 Liter müssen durchtrennt sein.

Die Sauberkeit der Verpackungen wird bei der Annahme kontrolliert.
Weitere Informationen finden Sie im Internet: www.pamira.de



Öffentliche Gemeinderatssitzung
Gemeinde Seubersdorf i.d.OPf. vom 16.01.2020
- Beschlussprotokoll -

Siehe auch

➟ **www.seubersdorf.de/aktuelles**

➟ **Berichterstattungen in den Tageszeitungen**

I. Anerkennung der Niederschrift vom 19.12.2019:

Beanstandungen: keine

Bekanntgaben aus nichtöffentlicher GR-Sitzung vom 19.12.2019:

➜ keine

II. Seubersdorf, Breitbandausbau

3. Verfahren nach der BdR - Höfebonus Auswahl und Vergabe eines Netzbetreibers
Bericht von Herrn Walter Huber von der Breitbandberatung Bayern GmbH

➜ **Beschlüsse:**

a) Vertagung gem. Antrag zur GO von GR Götz Georg
JA 4 / NEIN 14

b) Wenn Regierungszustimmung, dass Gebiet ver-
Der Gemeinderat vergibt den Breitbandausbau im 3. Verfahren nach BdR an dem Netzbetreiber Laber-Naab-Infrastruktur GmbH JA 18 / NEIN 0

c) Wenn keine Regierungszustimmung zur Gebietsverkleinerung:
Rücknahme der Ausschreibung JA 18 / NEIN 0

III. Bauanträge

Behandlung von Bauanträgen nach Art. 52 Abs. 2 GO; und Stellungnahme der Gemeinde Art. 64 BayBO;

1) Antrag für den Neubau eines Wohnhauses mit Doppelgarage
Fl.Nr. 871/1, Gem. Seubersdorf
Angerweg 4, 92358 Seubersdorf

Beschluss:
Der Gemeinderat stimmt dem Antrag für den Neubau eines Wohnhauses mit Doppelgarage zu und erteilt das gemeindliche Einvernehmen. JA 18 / NEIN 0

2) Antrag für den Neubau des Einfamilienhauses mit Doppelgarage
Fl.Nr. 252/12, Gem. Daßwang,
Birkenweg 10, Daßwang 92358 Seubersdorf

Beschluss:
Der Gemeinderat stimmt dem Antrag für den Neubau des Einfamilienhauses mit Doppelgarage zu und erteilt das gemeindliche Einvernehmen. JA 18 / NEIN 0

IV. Gemeinde Deining

Aufstellung eines Bebauungsplanes „Neubau EDEKA-Markt“ mit paralleler 35. Änderung des Flächennutzungsplanes nach § 4 Abs. 1 BauGB
8.100 m² Biotopfläche, 1199 m² Ladenfläche für Nahversorgungsbedarf.

Beschluss:
Der Gemeinderat erhebt keine Einwände gegen die Aufstellung eines Bebauungsplanes „Neubau Edeka-Markt“ mit 35. Änderung des Flächennutzungsplanes.
JA 18 / NEIN 0

V. Feuerwehr, Krappenhofen

Wechsel des Feuerwehrkommandanten in Krappenhofen
neu: 1. Kommandant Herr Stiegler Martin
neu: 2. Kommandant Herr Wolf Robert

Beschluss:
Der Gemeinderat bestätigt die neuen Feuerwehrkommandanten in Krappenhofen. JA 18 / NEIN 0

VI. Sonstiges

a) Bericht des Bürgermeisters

1 ➜ nächste Sitzung:
am Dienstag 18.02.2020 / 18:00 Uhr
dann
am Donnerstag 26.03.2020 / 19:00 Uhr

2 ➜ Faschingszug Schnufenhofen 23.02.2020
Anmeldung von Gruppen bis 14.02.2020,
Anmeldeformular im Internet
Beteiligung der GRe wie in den Vorjahren

4 ➜ DE Daßwang erster Termin in Frühjahr 2020

5 ➜ 21.01.2020 Dankeschön für Beteiligte des Ferienprogrammes

6 ➜ 13.02.2020 Bischof im Rathaus mit Bürgermeister

7 ➜ 28.03.2020 Tanz in den Frühling, Kartenverkauf = angelaufen

8 ➜ Plan des KiGa wird noch im Januar 2020 kommen

b) Anfragen / Sonstiges
von div. Gemeinderäten:
Grundstück Nürnberger Straße

Informationsprotokollbestätigung:
Nach Bekanntgabe des Informationsprotokolls im GR wurde kein Widerspruch kundgetan.

Nächste Gemeinderatssitzung:
Dienstag, 18. Februar 2020, 18.00 Uhr

TWO Wheels
Zweiradservice
Reifenhandel
Fahrzeug- u. Ersatzteilhandel
Reparaturen aller Art
und aller Fabrikate
92358 Wissing
0160 / 55 46 156
E-Mail:
TWO-WHEELS@FREENET.DE

Raiffeisenbank und Ratiodata GmbH spenden 5.000,- Euro



Wieder einmal hat die Raiffeisenbank im Oberpfälzer Jura eG soziales Engagement bewiesen. In Zusammenarbeit mit der Firma Ratiodata GmbH, welche u.a. im Gewerbegebiet Velburg-Nord niedergelassen ist und zu den größten Systemhäusern in Deutschland gehört, konnten Vorstand Martin Reindl und Marktbereichsleiter Tobias Braun von der Raiffeisenbank zusammen mit Martin Greiwe, dem Sprecher der Geschäftsführung der Ratiodata GmbH, eine großzügige Spende über insgesamt 5.000,- Euro an die vier Kindergärten im Geschäftsgebiet Velburg-Seubersdorf der Raiffeisenbank übergeben.

Über 1.250,- Euro freuten sich der Kindergarten Rappelkiste in Velburg, der durch Manuela Donauer vertreten wurde, sowie der Kindergarten St. Johannes in Velburg, für den Beate Reisinger die Spende entgegennahm. Die gleiche Summe erhielten der Kindergarten St. Walburga in Oberwiesenacker sowie der Kindergarten St. Georg in Seubersdorf. Hocherfreut konnten die beiden Leiterinnen Nicole Riemann und Rosa Weidinger die Beträge entgegennehmen. Bei allen vier Kindergärten werden die Spenden für die Anschaffung von Spiel- und Bewegungsmaterialien verwendet. Gerade Kindergärten leisten einen wichtigen Beitrag für die frühkindliche Erziehung und Bildung wie Marktbereichsleiter Tobias Braun betonte. Das Geld sei deshalb in diesen Einrichtungen gut angelegt. Auch Martin Greiwe von der Ratiodata betonte, dass gute Bildung, Betreuung und Erziehung von Kindern der Schlüssel für mehr Chancengleichheit sind und die Kindergärten hierzu einen wichtigen Grundstein legen.

TANNENBERGER
HEIZUNG UND BAD
~ Heizung ~ Sanitär
~ Lüftung ~ Kundendienst
~ Solar ~ Tankservice
Hauptstraße 57
92358 Batzhausen
Tel. 09497/398 o. 705
E-Mail:
info@tannenberger-gmbh.de
www.tannenberger-gmbh.de

S **S**

Ortsteil	Geburten	Eheschließungen	Sterbefälle
Seubersdorf i.d.OPf.	14	4	28
Krappenhofen	-	-	1
Neuhausen	-	-	-
Batzhausen	8	4	2
Waldhausen	1	-	-
Klingelmühle	-	-	-
Daßwang	4	-	3
Winn	1	-	-
Willmannsdorf	-	-	-
I			
Freihausen	2	1	1
Waldkirchen	-	-	-
R			
Wissing	7	3	2
Wachtlhof	-	-	-
Eichenhofen	2	1	3
Gastelshof	-	-	-
Haag	-	-	1
Schnufenhofen	3	2	4
Gesamt	44	16	47



Die Burnickl Ingenieur GmbH ist als mittelständisches Ingenieurbüro mit über 100 Mitarbeitern in der technischen Generalplanung tätig. Unsere Standorte in Velburg, München, Bamberg, Stuttgart, Passau, Würzburg und Valencia betreuen namhafte Industrieunternehmen sowie private und öffentliche Auftraggeber. Mit großer Freude und echter Begeisterung packen wir täglich unsere innovativen Projekte an.
Wir sind auf Wachstumskurs und suchen ab sofort für den Standort **Velburg:**

- (SEN.) BAULEITER ELEKTROTECHNIK (m/w/d)
- (SEN.) PROJEKTLEITER VERSORGUNGSTECHNIK (m/w/d)
- IT-SYSTEMADMINISTRATOR (m/w/d)
- MITARBEITER BUCHHALTUNG (m/w/d)
- AZUBI KAUFMANN FÜR BÜROMANAGEMENT (m/w/d)

WIR BIETEN

- Herausfordernde Projekte in einem zukunftsorientierten Umfeld
- Sehr gute persönliche und berufliche Entwicklungsmöglichkeiten
- Betriebliche Altersvorsorge
- Firmenwagen auch zur privaten Nutzung
- Homeoffice
- Ein hochmotiviertes Team bei familiärem und angenehmen Arbeitsklima

EASY APPLY
Vita & Zeugnis genügt!

WIR HABEN IHR INTERESSE GEWECKT?

Nähere Informationen und weitere offene Stellen finden Sie auf unserer Homepage **www.burnickl.com** oder unter **+49 9182 939915-33.**

Jahresrückblick des Standesamtes Seubersdorf i.d.OPf. für das Jahr 2019

Im Jahr 2019 erblickten 44 (64 Vorjahr) Kinder mit Wohnsitz im Gemeindebereich Seubersdorf i.d.OPf. **das Licht der Welt.**

17 Elternpaaren wurde ein **Mädchen, 25** Elternpaaren ein **Sohn und einem** Elternpaar wurden **Zwillinge (2 Buben)** geboren.

Alle Neugeborenen kamen in umliegenden Krankenhäusern zur Welt und wurden deshalb in den jeweiligen Städten standesamtlich beurkundet.

Im Standesamt Seubersdorf i.d.OPf. gab es deshalb nur **zwei Nachbeurkundungen** von Kindern, die im Ausland geboren wurden.

Die neuen Erdenbürger verteilen sich auf die einzelnen Gemeindeteile

In **Seubersdorf i.d.OPf.** wohnen **14** (19 Vorjahr) neue Erdenbürger, in **Eichenhofen 2** (4), in **Batzhausen 8** (14), in **Waldhausen 1** (-), in **Daßwang 4** (3), in **Winn 1**(1), in **Ittelhofen 2** (3) , in **Freihausen 2** (1), in **Wissing 7** (9) und in **Schnufenhofen 3** (6).

Die beliebtesten Vornamen waren **Sophia(e) (2), Pauline(a) (2), Antonia (2)** und **Marie(a) (2)** bei den Mädchen, **Ludwig (2), Felix (2) und Jakob (2)** bei den Buben.

Geheiratet haben im abgelaufenen Jahr **16** (27 Vorjahr) **Paare** beim hiesigen Standesamt.

Verstorben sind 47 (52 Vorjahr) **Personen (27 Männer, 20 Frauen),** davon wurden 18 beim Standesamt Seubersdorf i.d.OPf. beurkundet.

Das Durchschnittsalter der **Männer** lag bei **77 Jahren**, das der **Frauen** bei **79 Jahren**. Die älteste **Frau** ist mit **94** Jahren verstorben, der älteste **Mann** mit **96 Jahren. 4 Frauen** und **2 Männer** erreichten das hohe Lebensalter von **über 90 Jahren**.

Es sind aber auch **7 Personen** verstorben, die das **60. Lebensjahr nicht erreicht** haben (4 Männer, 3 Frauen). **11 Verstorbene** waren Bewohner des Lebenszentrums Seubersdorf i.d.OPf.

28 Verstorbene hatten ihren Wohnsitz in **Seubersdorf i.d.OPf., 1** in **Krappenhofen**, **3** in **Eichenhofen**, **1** in **Haag**, **2** in **Batzhausen**, **3** in **Daßwang**, **2** in **Ittelhofen**, **1** in **Freihausen**, **2** in **Wissing** und **4** in **Schnufenhofen**.

Naturheilpraxis
Klara Dopfer
Heilpraktikerin

Dorfstraße 33 und
Nürnberger Straße 9
92358 Seubersdorf
Tel. 0 94 97 / 64 54
Mobil 01 51 / 54 17 80 43

- Homöopathie
- Anthroposophische Heilkunde
- Fußrefexzonen-Therapie
- Handauflegen - Open Hands
- Strömungsmassage
- Dr. Schüßler-Salze
- Säure-Basen-Regulation

Basenfasten im Frühjahr 2020

Bei den Treffen werden die basische Ernährung, sowie die Regeln für ein erfolgreiches Fasten besprochen. In dieser Woche ernähren wir uns gesund mit reifen Obst und Gemüse, dies kann der Einstieg in eine grundlegende Änderung der Essgewohnheiten sein.

1. Kurs Einführung 11.03.2020
Vormittags- 10.00 Uhr bzw. Abendkurs 19.00 Uhr
Weitere Treffen: Montag, 16.03., Dienstag, 17.03. und Donnerstag, 19.03.2020.

2. Kurs Einführung 22.04.2020
Abendkurs jeweils um 19.00 Uhr
(bei Nachfrage evtl. auch Vormittagskurs)
Weitere Treffen: Montag, 27.04., Dienstag, 28.04. und Donnerstag, 30.04.2020.

Information und Anmeldung bei Klara Dopfer
Tel. 09497 6454 - Mobil 0151 54178043 - www.heilpraktikerin-dopfer.de



Adventskaffee bei Bäckerei Liedl



Beim Seniorenstammtisch im Cafe Liedl wurde im Dezember eine Adventsfeier abgehalten. Der Nachmittag wurde gut besucht und von der Pfarrei unterstützt.

Spendenübergabe für KiGa Batzhausen durch Scherer Bau GmbH

Gleich zum Beginn des neuen Jahres 2020 gab es für die Kindertagestätte „Haus Johannes“ aus Batzhausen eine große Überraschung. Der Firmeninhaber Gerald Scherer von Scherer Bau GmbH spendete der Kindertagestätte 500,- Euro!

An Stelle von Weihnachtsgeschenken für die Geschäftspartner spendete Herr Scherer den Gegenwert an die Kita „Haus Johannes“.

Im Namen aller Kinder bedanken wir uns sehr herzlich für die großzügige Spende aus dieser tollen Aktion der Fa. Scherer Bau GmbH, die ganz passend für neue Sachen in der Bauecke verwendet wird.



Trauringtermine auch am Samstag nach Vereinbarung!

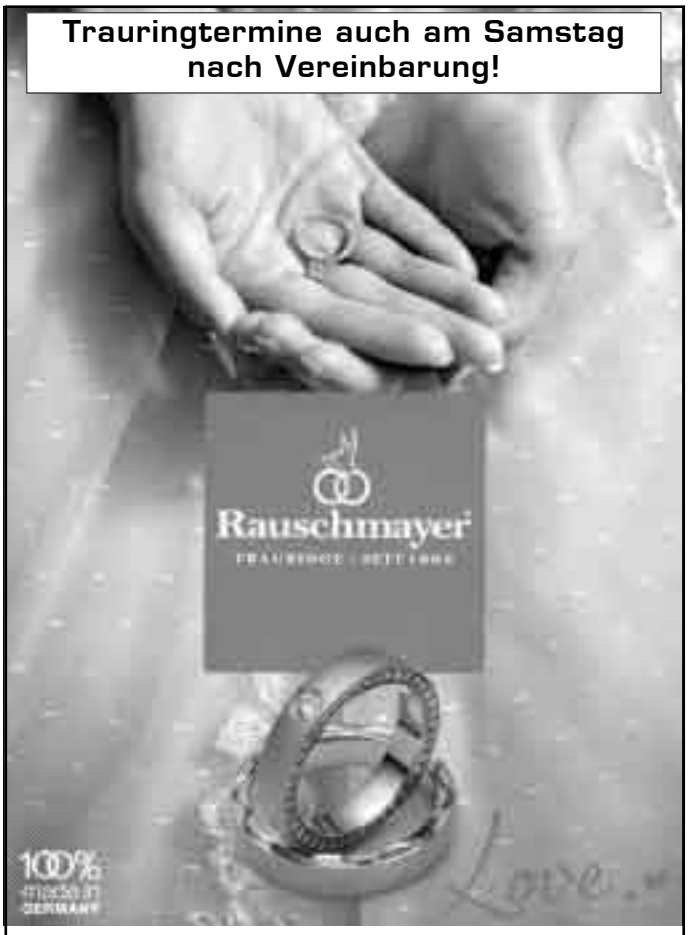

RÖHLICH
JUWELIER & UHRMACHER
92345 Dietfurt · Hauptstraße 22 · Tel. 0 84 64 / 2 52 · www.juwelier-roehlich.de

SemmlerDruck OHG
› Offsetdruck
› Digitaldruck
› Textildruck
› Werbetafeln
› Sportartikel
Bergstraße 23a
92358 Daßwang
Tel. (0 94 97) 90 21 22
E-Mail: semmlerdruck@gmx.de
www.semmlerdruck.de

Die **Sippl Erd- und Pflasterbau GmbH** mit Sitz in Staufersbuch sucht zum nächstmöglichen Zeitpunkt:

- Polier/Vorarbeiter Tiefbau (m/w/d)
Schwerpunkte: Baugruben, Kanalbau, Pflasterbau

- Polier/Vorarbeiter Maurer und Betonbau (m/w/d)
Schwerpunkte: Bodenplatten, Fundamente, Pflasterbau

- Tiefbauer (m/w/d)
Schwerpunkte: Baugruben, Kanalbau, Pflasterbau

- Maurer und Betonbauer (m/w/d)
Schwerpunkte: Bodenplatten, Fundamente, Pflasterbau

- Baumaschinenführer (m/w/d)
Schwerpunkte: Führen von Kettenbagger, Mobilbagger und Minibagger

- Lagerist 450€- Basis (m/w/d)
Erfahrung im Umgang mit Staplern wünschenswert. Gerne auch Rentner!

SIPPL
Erd- und Pflasterbau
Wir bauen Zukunft

Ihre Bewerbung richten Sie an:
Sippl Erd- und Pflasterbau GmbH
Holnsteiner Weg 1
92334 Staufersbuch
oder
info@sippl-erd-pflasterbau.de

Nachtreffen des Ferienprogramms 2019

Der Sommer ist längst vorbei und so auch die schöne Ferienzeit. Aktuell kreisen die Temperaturen eher um den Gefrierpunkt. Dies hielt einige engagierte Bürgerinnen und Bürger jedoch nicht davon ab, der Einladung des Ersten Bürgermeister Eduard Meier am 21.01.2020 zu folgen.

Hierbei handelte es sich um die Organisatoren und vielen ehrenamtlichen Helfer, die zum Gelingen des Ferienprogrammes im vergangenen Sommer 2019 beigetragen haben. Eröffnet wurde der Abend mit einem Grußwort des Ersten Bürgermeisters, in dem er immer wieder betonte, wie toll und vielfältig das Programm im letzten Jahr war und wie dankbar er sei, eine so engagierte Gemeinde hinter sich zu haben.

Danach folgte eine kleine Präsentation von Generationenmanagerin Anja Auhuber, die im vergangenen Jahr erstmals das Ferienprogramm übernommen hatte. Hier stellte sie einige Statistiken vor. Im letzten Sommer nahmen 1032 Kinder und Jugendlichen an den 38 Programmpunkten teil. Hierbei freute sie sich besonders über die Flexibilität einiger Akteure, die kurzerhand aus ursprünglich einer geplanten Veranstaltung zwei machten, da so viel Interesse von Seiten der Kinder bestand. Insgesamt gab es drei Aktionen, die sich über mehrere Tage erstreckten. Das Programm bot Aktionen für Kinder bereits ab drei Jahren an, bis hin zu Jugendlichen mit 17 Jahren. Auch in diesem Jahr wurde wieder viel gesportelt, getanzt, gefeiert, gemalt, gebastelt, gestaunt und vor allem gelacht. Im Gemeindegebiet wurden Einzelveranstaltungen mit bis zu 90 Kindern abgehalten. Besonders stolz war Auhuber verkünden zu können, dass die Gemeinde Seubersdorf seit letztem Jahr den Spielmobilrekord im Landkreis hält, mit über 100 Kindern an einem Tag. Auch sie bedankte sich nochmals herzlich bei allen Akteuren für die bunte Programmvielfalt und das große Entgegenkommen, in ihrem ersten Jahr als Verantwortliche des Ferienprogramms.

Im Anschluss lud Bürgermeister Meier alle Engagierten ein, sich am bereitgestellten Buffet zu bedienen und miteinander ins Gespräch zu kommen. Hierbei wurden noch einige Bilder aus dem vergangenen Jahr gezeigt und bereits einige Termine für den kommenden Sommer festgelegt.

Wenn auch Sie Interesse haben, sich 2020 beim Ferienprogramm mit einer Aktion zu beteiligen, kontaktieren Sie uns gerne unter auhuber.anja@seubersdorf.de

vatter
Parsberg - Velburg
Soforthilfe bei Wasserschäden
Wasserschadeninstandsetzung
Leckortung
Gebäudetrocknung
Rohbautrocknung
24 Stunden Notdienst
TÜV- Zertifizierung
Wagnergasse 2 92331 Parsberg
Tel.: 09492/ 60 11 30
www.wasserschadensanierung-vatter.de



Sie suchen einen
zuverlässigen Partner,
der **fachkompetent & sauber** arbeitet?

Wir bieten Ihnen - mit 35-jähriger Erfahrung:
- Stuckateurarbeiten
- Innen- und Außenputze
- Pflaster und Zäune
- Vollwärmeschutz

Rufen Sie uns jetzt an:
Tel. 09497 - 10 14
Batzhausen
www.scherer-bau.de

HS SCHERER BAU GMBH
PUTZ · FASSADE · PFLASTER

Wann waren Sie das letzte Mal im Internet?

Vermutlich ist es noch gar nicht so lange her, dass Sie im Internet unterwegs waren.
Jener unbegrenzten Welt der virtuellen Erlebnisse, des grenzenlosen Einkaufs und der schier unüberschaubaren Informationsmöglichkeiten. Vielleicht waren Sie auf der Jagd nach einem Schnäppchen und warten jetzt sehnsüchtig auf Ihr Paket oder Sie haben sich mit Gleichgesinnten in einem der zahlreichen Online-Foren ausgetauscht.
Wann waren Sie denn zuletzt auf der Seite der Abfallwirtschaft des Landkreises?
Hier gibt es keinen modischen Schnickschnack zu kaufen, keine Fake-News und keine Meinungsblasen, in denen man sich bestätigt fühlen kann und auch keine so genannte Likes zu verteilen. Wir versenden auch garantiert keine Freundschaftsanfragen.
Was Sie hingegen bei uns finden, sind jede Menge Informationen zur Abfallwirtschaft.
Wann wird die Restmülltonne geleert, was darf in die Papiertonne, wo entsorge ich Asbestzementabfälle oder welches Abfuhrunternehmen holt die Gelben Säcke ab?
Das sind nur ein paar der Fragen, auf die Sie bei uns eine Antwort finden können.
Sie können sich außerdem die Abfuhrtermine auf Ihr Smartphone laden oder sich eine Jahresübersicht mit allen Abfuhrterminen erstellen und ausdrucken lassen.
Schauen Sie einfach mal rein, wenn Sie beim nächsten Mal wieder im World Wide Web unterwegs sind.
www.landkreis-neumarkt.de/abfallwirtschaft
Und für die persönliche Information gibt es auch immer noch die telefonische Abfallberatung. Rufen sie uns an: 09181/470-209, -211, -334.

Feuerwerksreste richtig entsorgen

Aus aktuellem Anlass möchte Ihnen die Abfallberatung im Landratsamt einen Hinweis zur richtigen Entsorgung von Feuerwerksresten geben.
Eine entsprechende Veröffentlichung/Bekanntgabe stellen wir anheim.
Reste vom Feuerwerk gehören niemals in die Papiertonne. Auch wenn die so genannten Batteriefeuerwerke überwiegend aus Karton und Pappe bestehen, ist eine Entsorgung in der Papiertonne nicht möglich.
Das Material kann nicht recycelt werden. Papiertonnen, in denen sich Feuerwerksreste befinden, können nicht geleert werden.
Die Abfälle müssen in der Restmülltonne oder in zusätzlichen Restmüllsäcken entsorgt werden.
Auch wenn Silvester bereits einige Zeit vergangen ist, sollte immer sichergestellt werden, dass die Überbleibsel ausgeglüht sind, bevor sie im Restmüll landen. Regelmäßig waren in der Vergangenheit Mülltonnenbrände zu beklagen, die auf leichtsinnige Entsorgung zurückzuführen waren. Ist man sich nicht ganz sicher ob die Reste ungefährlich sind, taucht man die Überreste in einen Eimer Wasser und wartet bis der Karton vollgesaugt ist. Danach geht das Ganze in die Restmülltonne.
Weitere Informationen gibt es beim Team der Abfallwirtschaft im Landratsamt unter Telefon 09181/ 470-209, -211, -299.
Wir danken Ihnen für Ihre Unterstützung und stehen für mögliche Fragen gerne zur Verfügung.

Vom offenen Ganztag

Das Christkind war da…

Als am ersten Schultag die Klassenzimmertür im offenen Ganztag aufgesperrt wurde, staunten die Schülerinnen und Schüler der Grundschule Seubersdorf nicht schlecht.
Auf den Tischen lagen zwei große Stapel und ein Karton, jeweils gut verhüllt. Als ihnen die Betreuerinnen sagten, dass das Christkind etwas für sie über die Ferien gebracht hatte, wurde sofort eifrig geraten, was sich unter den Tüchern verbergen könnte. Es wurde geschüttelt und gefühlt, doch den Inhalt des Kartons konnten die Kinder erst durch einen unverkennbaren Ton identifizieren. Die Kiste war mit vielen neuen TipToi Lernspielen gefüllt. Jetzt macht es noch mehr Spaß Buchstaben zu lernen, wenn dabei ein Geist ein lustiges Spiel spielt, oder auch die Uhr besser zu verstehen. Der Umgang mit Zahlen wird nun ganz anschaulich mit dem Taschengeldspiel vermittelt. Auch ein großer Globus und zwei Quizze über Raubtiere und Dinos waren noch mit im Paket.
Was sich unter den großen Stapeln verbarg, erkannten die Kinder jedoch sehr schnell. Hierbei handelte es sich um zwei große Buchpakete, für jede Gruppe eines. Der Inhalt war bunt gemischt, auch hier waren viele informative Exemplare dabei, die den Kindern Wissen über die Welt, ihren Körper oder auch das Wetter vermitteln sollen. Doch auch Buchklassiker versteckten sich hier, vom Erstleser, bis zur richtigen Leseratte, für jeden war etwas Spannendes dabei.



CITROËN
AUTO-WITTL
Kfz.-Meisterbetrieb
Citroen Berlingo Shine M
Benzin, 110 PS, EZ: 08/18,
11.000 km, EU6d-Temp,
Sitzheizung, EPH mit Kamera,
Klimaautomatik, Navi, DAB+
Preis: 21.990,- €

Am Südhang 10 · 92358 Seubersdorf · Eichenhofen
Telefon (09497) 1027 · Telefax (09497) 6535
E-Mail: auto.wittl@t-online.de · www.auto-wittl.de

Gemeinderatskandidaten



Seubersdorf, 64 Jahre, verheiratet
1. Bürgermeister, Kreisrat



Seubersdorf, 26 Jahre, ledig
Kaufmann f. Versicherungen u. Finanzen
CSU-Ortsvorsitzender



Batzhausen, 51 Jahre, verheiratet
Niederlassungsleiter, Gemeinderat



Seubersdorf, 49 Jahre, verheiratet
Dipl. Ing. Elektrotechnik
(Bachelor of Arts), Gemeinderat



Daßwang, 49 Jahre, liiert
Dipl. Ing. Agrar (FH)



Wissing, 55 Jahre, verheiratet
Landwirt
Gemeinderat, CSU-Ortsvorsitzender



Batzhausen, 51 Jahre, verheiratet
Fuhrparkleiter, CSU-Ortsvorsitzender



Freihausen, 55 Jahre, verheiratet
Zimmerermeister, Geschäftsführer
Gemeinderat



Seubersdorf, 35 Jahre, verheiratet
Technische Fachwirtin



Seubersdorf, 39 Jahre, ledig
Ausbilder HWK
Gemeinderat, Kreisbrandrat



Daßwang, 61 Jahre, verheiratet
Drucker, Geschäftsführer
2. Bürgermeister, Gemeinderat



Batzhausen, 53 Jahre, verheiratet
Agrardienstleister, Geschäftsführer



Seubersdorf, 58 Jahre, verheiratet
Maurermeister



Waldhausen, 44 Jahre, verheiratet
Projektleiter



Wissing, 54 Jahre, verheiratet
Industriemeister



Seubersdorf, 53 Jahre, verheiratet
Metallbaumeister, Geschäftsführer

CSU
Näher am Menschen

Sie sind uns herzlich willkommen in:

19.30 Uhr

Fr.	07. Feb.	Batzhausen, Gasthaus Diepold-Schwarz	
Mo.	10. Feb.	Krappenhofen, Gasthaus Riel	
Di.	11. Feb.	Ittelhofen, Gasthaus Thumann	
Mi.	12. Feb.	Daßwang, Schützenhaus	
So.	16. Feb.	Wissing, Gasthaus Schmidt	
So.	01. März	Eichenhofen, Dorfhaus	
Mo.	02. März	Freihausen, Gasthaus Mödl	
Mi.	04. März	Schnufenhofen, Dorfhaus	
Do.	05. März	Seubersdorf, Sportheim	


1 ANDREAS STEINER
Sozialpädagoge
24 Jahre
Gemeinderat


2 WOLFGANG EGLMEIER
Tech. Sachbearbeiter
51 Jahre
Stell. Vorsitzender


3 ALFRED GEITNER
Landwirt
57 Jahre
Gemeinderat


4 DANIELA HERRMANN
Übersetzerin
54 Jahre


5 THOMAS JEBOLD
Student
Maschinenbau
22 Jahre


6 CLAUDIA ATZLER
Service-Kraft
61 Jahre


7 MICHAEL SCHUERR
Ingenieur für
Verfahrenstechnik
30 Jahre


8 NOTBURGA GEIBLER
Dipl. Pädagogin
69 Jahre


9 JAKOBUS WOLFF
Industriekaufmann
23 Jahre


10 CLAUDIA STEINER
Chemikerin
54 Jahre


11 SIMON SEMMLER
Student Lehramt für
Mittelschule
24 Jahre


12 KLARA CRONNINGER
Verkäuferin
60 Jahre


13 MICHAEL GEITNER
Student Lehramt für
Grundschule
23 Jahre


14 MICHAEL SEMBACH
Medizincontroller
59 Jahre


15 KARL-HEINZ EGLMEIER
Betriebsrat Audi
54 Jahre


16 LUDWIG HAHN
Kommunikations-
coach
64 Jahre


17 ANDREAS KÖNIG
Technischer Zeichner
26 Jahre


18 KLEMENS SCHMALZL
Krankenpfleger
Landwirt
59 Jahre


19 GEORG GÖTZ
Gastwirt
27 Jahre
Gemeinderat


20 MICHAEL MEHRINGER
Ingenieur für
Maschinenbau
25 Jahre

Seubersdorf

SPD

Mach dir dein eigenes Bild auf unseren Wahlveranstaltungen:

Dienstag, 25.Feb.	Ittelhofen, Gasthaus Thumann
Donnerstag, 27. Feb.	Wissing, Gasthaus Schmidt
Samstag, 29. Feb.	Batzhausen, Gasthaus zur Eisenbahn (Diepold)
Mittwoch, 04. März	Daßwang, Schützenhaus
Sonntag, 08.März	Krappenhofen, Gasthaus Riel (Frühschoppen)
Sonntag, 08.März	Seubersdorf, Gasthaus Götz
Montag, 09. März	Freihausen, Gasthaus Mödl
Mittwoch, 11. März	Schnufenhofen, Dorfhaus
Freitag, 13. März	Seubersdorf, Bäckerei Liedl (Kaffee & Kuchen)


1 Andrea Götz Seubersdorf

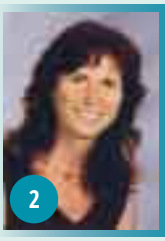
2 Helga Gottschalk Batzhausen


3 Lena Joos Seubersdorf

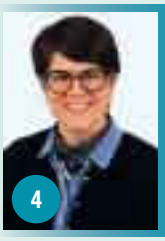
4 Susanne März Batzhausen

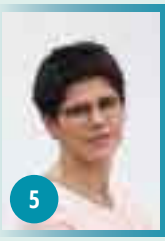
5 Maria Betz Winn

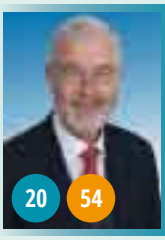
20 54 Karl Solfrank Seubersdorf


6 Agathe Karg Willmannsdorf


19 10 Peter Betz Batzhausen

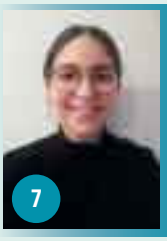
7 Tina Schmaußer Ittelhofen


18 Michael Strobl Batzhausen


8 Thomas Meier Seubersdorf


17 Mario Gottschalk Batzhausen


9 Thomas Blaha Seubersdorf


16 Johannes Rögner Seubersdorf


10 Konrad Solfrank Seubersdorf


15 Harald Küselich Seubersdorf


14 Alfred Petz Winn


13 Thomas Lang Wissing


12 56 Jürgen Dittmann Batzhausen


11 55 Günter Aurbach Batzhausen

FREIE WÄHLER



Sie sind uns herzlich willkommen in:

Batzhausen, Gasthaus Diepold/Schwarz am Do, 27.02.2020, 19:00 Uhr
Seubersdorf, Sportheim am Fr, 28.02.2020, 19:00 Uhr
Daßwang, Schützenheim am Mi, 04.03.2020, 19:00 Uhr
Ittelhofen, Gasthaus Thumann am Sa, 07.03.2020, 19:00 Uhr
Schnufenhofen, Dorfhaus am So, 08.03.2020, 18:00 Uhr
Wissing, Gasthaus Schmidt am Mi, 11.03.2020, 19:00 Uhr

Wir kandidieren für den Gemeinderat

Wir kandidieren auch für den Kreistag

Gemeinderatskandidaten

JUNGE BÜRGER

Informationsveranstaltungen:

Fr. 07. Feb. Batzhausen, Gasth. Diepold-Schwarz
Mo. 10. Feb. Krappenhofen, Gasthaus Riel
Di. 11. Feb. Ittelhofen, Gasthaus Thumann
Mi. 12. Feb. Daßwang, Schützenhaus
So. 16. Feb. Wissing, Gasthaus Schmidt
So. 01. März Eichenhofen, Dorfhaus
Mo. 02. März Freihausen, Gasthaus Mödl
Mi. 04. März Schnufenhofen, Dorfhaus
Do. 05. März Seubersdorf, Sportheim



701 Daniel Götz
Ittelhofen, 37 J., verheiratet
Elektrotechnikermeister



702 Josef Riepl
Seubersdorf, 23 J., ledig
Masterstudent Physik



703 Tobias Tannenberger
Batzhausen, 24 J., ledig
Projektmanager, Chemieingenieur



704 Stefan König
Seubersdorf, 46 J., verheiratet
Schreiner



705 Manuel Meier
Daßwang, 34 J., ledig
Berufssoldat u. Fahrlehrer



706 Christian Fürnrieder
Wissing, 25 J., ledig
Berufskraftfahrer



707 Andreas Beer
Schnufenhofen, 36 J., ledig
Metzgermeister u. Landwirt



708 Maria Bierschneider
Freihausen, 20 J., ledig
Kaminkehrerin



709 Sebastian Wein
Seubersdorf, 24 J., ledig
KFZ-Mechatroniker



710 Tobias Beer
Schnufenhofen, 36 J., ledig
Industriemeister Metall



711 Korbinian Ehrensberger
Daßwang, 20 J., ledig
KFZ-Mechatroniker



712 Christoph Bogner
Ittelhofen, 32 J., verh., 2 Kinder
Staatl. gepr. Techniker im Gartenbau



713 Steffen Wagner
Seubersdorf, 18 J., ledig
Auszubildender zum Elektroniker



714 Harald Garden
Schnufenhofen, 33 J., ledig
Bilanzbuchhalter



715 Tobias Adlfinger
Seubersdorf, 24 J., ledig
Metallbauer

Restmüllgefäße nicht überfüllen!

Aus gegebenem Anlass weist das Landratsamt darauf hin, wie Mülltonnen befüllt werden dürfen.
In den letzten Wochen wurden sehr häufig deutlich überfüllte Restmülltonnen zur Entleerung bereitgestellt. Das ist aus mehreren Gründen nicht zulässig.
Zum einen wird dadurch versucht, mehr Müll zu entsorgen als bezahlt wurde. Dies ist natürlich nicht im Sinn der Gebührengerechtigkeit.
Zum anderen ist es aus Umwelt- und Arbeitsschutzgründen nicht erlaubt.

Abfälle können aus überfüllten Tonnen fallen und die Straßen verunreinigen und auch für die Müllwerker stellen übervolle Tonnen ein Unfallrisiko dar.

Deshalb bittet das Team der Abfallwirtschaft im Landratsamt um Beachtung der folgenden Hinweise.

Befüllen Sie die Müllgefäße nur soweit, dass sich der Deckel noch schließen lässt!
Überfüllte Tonnen werden nicht entleert. Es besteht kein Anrecht auf ein erneutes Anfahren des Grundstückes bzw. ein Nachentleeren!

Sollte das Fassungsvermögen Ihrer Tonne einmal nicht ausreichen, können Sie sich einen Zusatzmüllsack kaufen. Eine aktuelle Liste der Verkaufsstellen finden Sie auf der Internetseite des Landkreises unter www.landkreis-neumarkt.de/abfallwirtschaft

Wenn allerdings das Volumen Ihrer Restmülltonne dauerhaft nicht ausreicht, müssen Sie sich eine größere Restmülltonne beschaffen.
Achtung: Stampfen Sie auch keine Abfälle in die Tonnen und stellen Sie nichts neben die Tonnen. Geben sie nur die dafür vorgesehenen Abfälle und Wertstoffe in die Restmülltonnen.

Weitere Informationen erhalten Sie beim Team der Abfallwirtschaft im Landratsamt unter Telefon 09181/ 470-239, -334, -211.

Die Gemeinderatskandidaten der Zweckgemeinschaft ZWG Eichenhofen







1	**Eglmaier Hubert**	Berufskraftfahrer	Eichenhofen
2	**Thumann Jasmin**	Projektleiterin ELT	Eichenhofen
3	**Ferstl Franz**	Elektriker	Eichenhofen
4	**Götz Michael**	Schornsteinfeger	Eichenhofen
5	**Wittl Gerhard**	Techn. Angestellter	Eichenhofen
6	**Brendel Franz jun.**	Immobilienmakler	Eichenhofen
7	**Oettl Christian**	Elektroniker	Eichenhofen
8	**Wolf Daniel**	KFZ-Mechatroniker	Eichenhofen
9	**Wittl Michael**	Selbstständig	Eichenhofen
10	**Hammer Karl**	Kaufm. Angestellter	Eichenhofen
11	**Stelzer Sabine**	LV-Verarbeiter	Eichenhofen
12	**Forster Maximilian**	Maschinenbautechn.	Eichenhofen
13	**Schön Klaus**	Servicetechniker	Eichenhofen
14	**Meier Rudolf**	Bankkaufmann	Eichenhofen
15	**Vogl Laura**	Schüler	Eichenhofen
16	**Ferstl Lothar**	Maschinist	Eichenhofen
17	**Ferstl Lydia**	Montiererin	Eichenhofen
18	**Wagner Andreas**	Betreuungskraft	Eichenhofen
19	**Dimler Andreas**	Werkzeugmechaniker	Eichenhofen
20	**Wittl Theresa**	Student	Eichenhofen

FRISEUR
HAIR & FLAIR
Nicole Schierl
Friseurmeisterin
Gartenstraße 1 · 92358 Seubersdorf
Tel. 0 94 97 / 94 93 25
Öffnungszeiten: Di - Do 8.30 - 18.00 Uhr
Fr 8.30 - 19.00 Uhr Sa 8.00 - 13.00 Uhr

Haus mit Garten zur Miete gesucht

Solventes Paar mittleren Alters,
in gesicherten Positionen mit Hund,
sucht freistehendes Einfamilienhaus mit Garten
im Raum Neumarkt i.d.OPf.

Telefon: 0172-5357683
Mail: frank-keller-haus@web.de

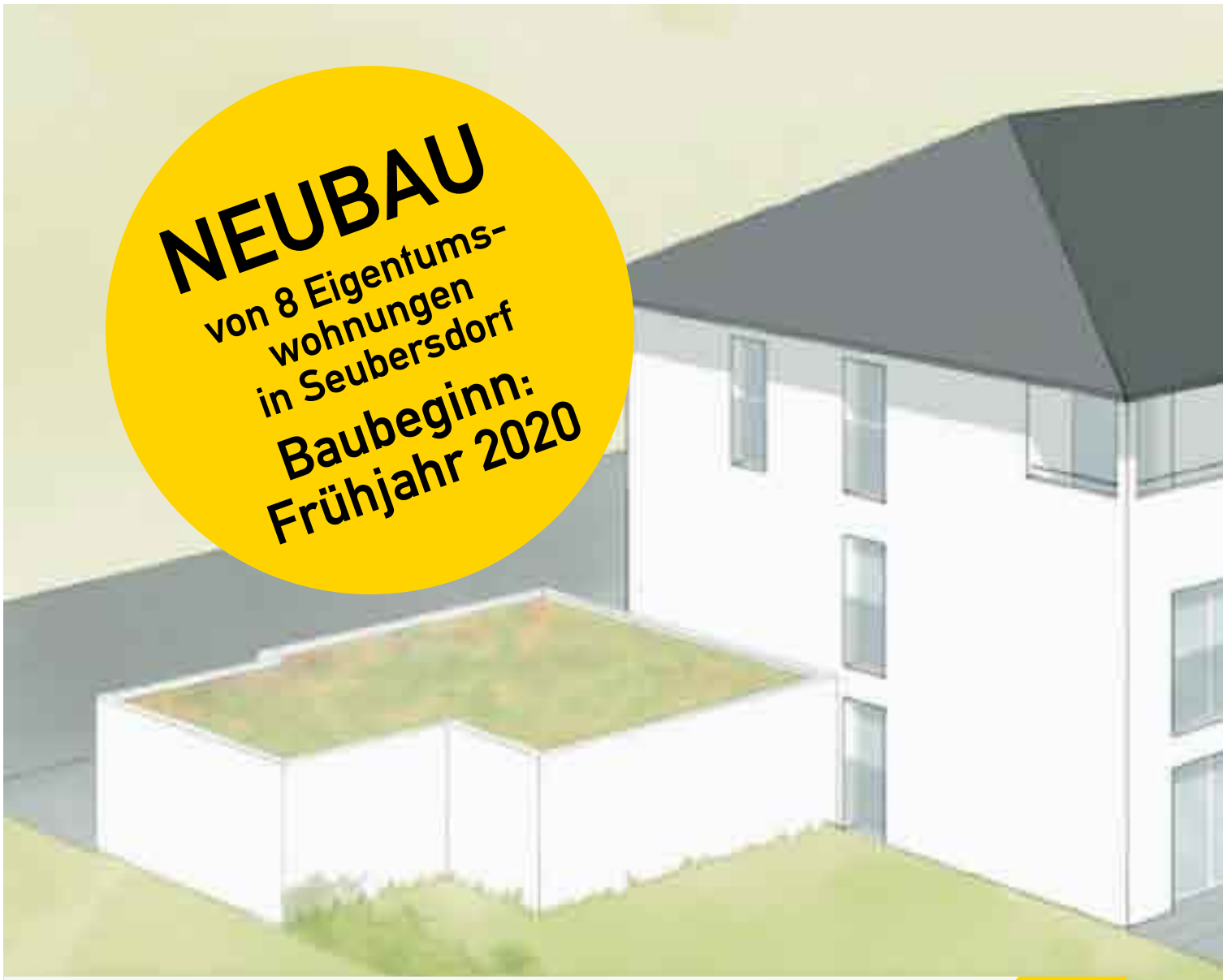

KARL BAU
Bauunternehmen

rk.bau@t-online.de
(0 94 97) 94 97 70
Zum Haag 3, 92358 Seubersdorf-Eichenhofen





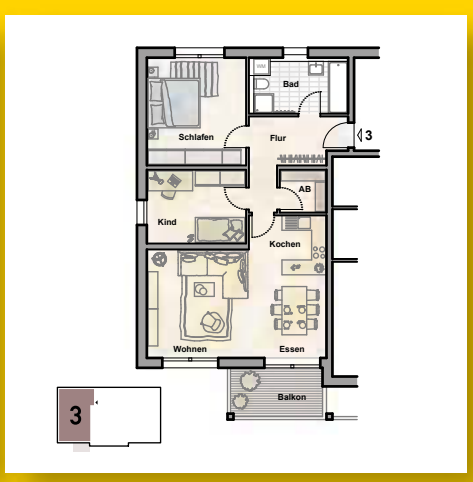

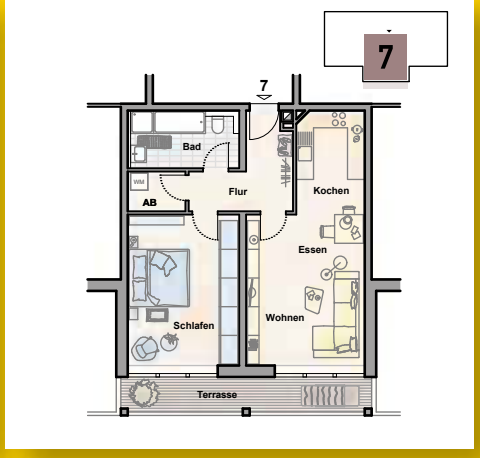

- ✓ Beratung und provisionsfreier Verkauf
- ✓ Ihre Wünsche können mit einbezogen werden
- ✓ Wohnflächen zwischen 70-130 qm
- ✓ Zentrale Lage (nähe Bahnhof)

WIR VERSTÄRKEN UNSER TEAM

und stellen ab sofort ein:

- **Büroangestellte Voll- u. Teilzeit (m/w/d)**
- **mitarbeitender Kfz-Meister (m/w/d)**
- **Kfz-Mechatroniker (m/w/d)**
- **Lackierer (m/w/d)**
- **Fahrzeugaufbereiter (m/w/d)**
- **Automobilverkäufer (m/w/d)**

▫ Auszubildende (m/w/d):

- **Kfz-Mechatroniker**
- **Lackierer**
- **Automobilverkäufer**
- **Büromanagement**

AUTO DAFFNER GmbH
Hauptstr. 16 · 92358 Batzhausen,
Tel. 09497/94120 · Mail: info@auto-daffner.de

Gasthaus Thumann Ittelhofen

Geänderte Öffnungszeiten:

Jedes 1. Wochenende im Monat geöffnet
Fr., Sa., So. ab 16.30 Uhr

Voranmeldung erwünscht!
Tel. 09497 / 1888 oder 0171 / 5180320

Roland´s Fischbraterei & Fischräucherei

Makrelen und Forellen

Abholung mittags und abends in
Daßwang, Zum Mühltal 23

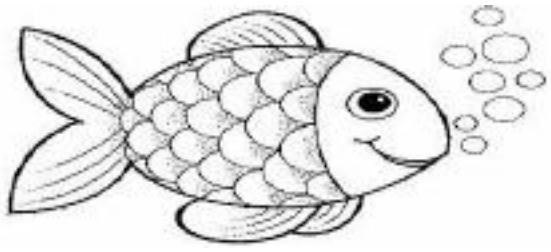

Aschermittwoch
26. Februar 2020

Vorbestellungen erbeten bis 24.02.2020
unter Maier Roland, Tel. 09497 / 949350
oder 0 15 20 / 9 23 58 34

Seminar für Angehörige eines Demenzerkrankten

Ich verstehe dich nicht mehr… Die Krankheit des Vergessens!

Die BRK-Fachstelle für Pflege und Demenz bietet ab Dienstag den 10. März. mit 7 Abenden in Neumarkt, Klägerweg 9, mit einem weiteren Seminar, betroffenen Angehörigen Hilfestellung an. Das Seminar beginnt jeweils um 19.00 Uhr und findet zweimal pro Woche dienstags und Donnerstag statt.

Wenn Sie ein demenzkrankes Familienmitglied betreuen, sind Sie vermutlich oft irritiert, ratlos oder auch verzweifelt, weil der Betroffene sich so stark verändert, so seltsam und unverständlich reagiert oder Sie auch mit völlig unberechtigten Beschuldigungen immer wieder vor den Kopf stößt.

Um diese Aufgabe bewältigen zu können, brauchen sie ausführliche Informationen darüber, was Demenz eigentlich ist und welche Krankheitszeichen typisch sind.

In diesem Seminar geht es aber nicht nur um Wissensvermittlung zum Thema Demenz und Bewältigung von konkreten Problemen in der Betreuung, sondern auch um die Stärkung der psychosozialen Kompetenz des Angehörigen, Motivation zur Selbsthilfe und Annahme von notwendigen Hilfen. Abgerundet wird das Seminar mit dem Thema Leistungen der Pflegeversicherung und Fragen zu Recht und Versicherung.

Die Kosten von 80,- € werden von den Pflegekassen erstattet.

Anmeldung:

Informationen und Anmeldung finden Sie im Internet unter www.brk-neumarkt.de oder telefonisch bei der BRK-Fachberatungsstelle für Pflege und Demenz, Eva-Maria Fruth, Tel. 09181 483 41.

Landratsamt
Neumarkt i.d.OPf.

NM LANDKREIS NEUMARKT

Umtausch von Führerscheinen im alten Format „Graue Lappen + Rosa Scheine“

Wie bereits durch die Medien veröffentlicht, müssen Inhaber von alten Führerscheinen diese in einen aktuellen EU-Kartenführerschein umtauschen.

Wegen der großen Anzahl von noch im Umlauf befindlichen Altführerscheinen ist es notwendig den Umtausch gestaffelt nach dem Geburtsjahr der Inhaber abzuwickeln.

Führerscheininhaber der Geburtsjahrgänge 01.01.1953 – 31.12.1958 sind verpflichtet Ihren Führerschein bis spätestens 31.12.2021 gegen den neuen EU-Kartenführerschein umzutauschen.

Zur Vermeidung eines Antragstaus und langen Wartezeiten gegen Ende der Umtauschfrist wird daher gebeten, schon möglichst frühzeitig beim Landratsamt Neumarkt den Umtausch seiner Fahrerlaubnis zu beantragen.

Zur Antragstellung benötigen Sie lediglich ein biometrisches Passbild, Personalausweis und Ihren Führerschein.

Um Ihnen nach der Antragstellung einen weiteren Gang zur Führerscheinstelle zu ersparen, kann der Führerschein auf Wunsch direkt zu Ihnen nach Hause versandt werden.

Ansprechpartner: Herr Gottschalk
Telefon: 09181 470-210 - Telefax: 09181 470-420
E-Mail: gottschalk.michael@landkreis-neumarkt.de

Die Gemeinde gratulierte im Januar 2020

85. Geburtstag

Frau Anna Jäger, Batzhauser Straße 8, Waldhausen

Goldene Hochzeit

Brigitta und **Stephan Schuch**
Ostengasse 5, Seubersdorf

Diamantene Hochzeit

Helga und **Johann Paulus,** Hauptstraße 2, Batzhausen

Mitteilungen vom Standesamt Seubersdorf i.d.OPf. - Januar 2020

Geboren wurden:

Den Eltern **Martin und Christine Stiegler,** geb. Eibner, Krappenhofen, Kathreinstraße, ein **Sohn Georg**

Den Eltern Andrè Wolf und Katharina Rimmer, Schnufenhofen, Marktstraße, eine **Tochter Mia**

Den Eltern **Christoph Bogner** und **Theresa Lautenschlager,** Ittelhofen, Ahornweg, eine **Tochter Ronja Salome**

Den Eltern **Thomas** und **Theresa Burger,** geb. Meyer, Freihausen, Alte Poststraße, eine **Tochter Clara**

Verstorben sind:

Frau Martha Kraus,
Seubersdorf i.d.OPf., Lärchenstraße mit **84 Jahren**

Frau Theresia Dokter,
Seubersdorf i.d.OPf., Bahnhofstraße, mit **89 Jahren**

Herr Blasius Lachner,
Freihausen, Zimmererstraße, mit **81 Jahren**

Frau Gisela Watzer,
Seubersdorf i.d.OPf., Bahnhofstraße, mit **52 Jahren**

Herr Albert Götz,
Krappenhofen, Am Hütberg, mit **67 Jahren**

Hinweis des Standesamtes

Soweit eine namentliche Veröffentlichung von Geburten, Eheschließungen und Sterbefällen nicht erwünscht ist, bitte dies rechtzeitig beim Standesamt Seubersdorf i.d.OPf. (Tel.: 09497/ 94196-11, E-Mail: obermeier.gerlinde@seubersdorf.de) melden.

Impressum:

Mitteilungsblatt der Gemeinde Seubersdorf

Herausgeber: Gemeinde Seubersdorf
vertreten durch den 1. Bürgermeister Eduard Meier
Verantwortlich für den amtlichen Teil:
Gemeindeverwaltung Seubersdorf

Für Anzeigen-Annahme:
Semmler-Druck, Daßwang

Auflage: 2.000 Exemplare

Druck: Semmler Druck
Bergstr. 23a · 92358 Daßwang
Tel. (0 94 97) 90 21 22 · Fax (0 94 97) 90 21 24
E-Mail: semmlerdruck@gmx.de

Für Irrtümer und Druckfehler keine Haftung.

Kleinanzeigen

Suche Grundstück/Haus Batzhausen Umgebung. Tel. 0151 59142727!

2,5 Zimmer Wohnung zu vermieten 74 qm mit Balkon und Garage 0171 / 485 59 61

Kindergartenneubau Seubersdorf – Aufruf zur Beteiligung an den Ausschreibungen

Nach Erhalt der Baugenehmigung können nun bereits die Ausschreibungen der ersten Gewerke stattfinden. In den nächsten Wochen und Monaten erfolgen die öffentlichen Ausschreibungen über den Service des Staatsanzeigers unter https://www.staatsanzeiger-eservices.de

Wir würden uns freuen, wenn auch viele heimische und regionale Betriebe und Firmen sich an den Ausschreibungen beteiligen würden.

Wir starten am 14. Februar 2020 mit der beschränkten Ausschreibung des Gewerkes Gerüstbau. Ab demselben Tag stehen die öffentlichen Ausschreibungen für die Gewerke Zimmerer, Baumeister und Dach/Dachbegrünung zum Download bereit.

Fach-Fusspflege
Teresa König
„Ihre Füße stehen drauf“



Schlehenweg 14 - 92358 Seubersdorf
Tel. 09497 / 9492819 - Mobil: 0175 / 8233124
Behandlungstermine nach telef. Vereinbarung



- Energieexperte/kfw
- Feuerstättenreinigung
- Energieberatung

Rainer Großmüller
Kaminkehrermeister · Energieberater / HWK

Anglerstraße 8a
92318 Neumarkt
info@rainer-grossmueller.de

Tel. 0 91 81/47 90 07
Mobil: 01 51/12 84 85 20
www.kaminkehrer-grossmueller.de

Aus dem Vereinsleben

4. Indoor Cycling Marathon in Freihausen



Schon zum vierten Mal lud die Indoor Cycling Abteilung SV Freihausen zum 4 Stunden Marathon ein. Am 02.01.2020 hatten sich mehr als 17 begeisterte Sportler zu diesem Event im Sportheim Freihausen eingefunden. Damit jeder das schweißtreibende Sportevent in vollen Zügen genießen konnte und am Ende immer noch ein Lächeln auf den Lippen hatte, wurde 50 Minuten in die Pedale getreten und 10 Minuten pausiert. Zwischen den Stunden wurden die Teilnehmer mit Sportlernahrung, frischen Obst, süßen Gebäck und isotonischen Getränken versorgt. Das gemütliche Beisammensein danach durfte natürlich auch nicht fehlen. Die Veranstaltung war wieder ein voller Erfolg und motiviert die ehrenamtlichen ICG®-Trainer Werner Bogner, Andreas Vögerl, Maria Schlierf, Karin Bernreiter und Florian Schels auch weiterhin mit voller Freude in die Pedale zu treten. Weitere Informationen zur Abteilung und zu den Kursen unter www.svfreihausen.de

Wilde Waldmeister · Seubersdorf

Fasching ist - die Kinder freut‘s

In farbenfrohen Kostümen trafen sich die „Wilden Waldmeister“ im Sportheim Seubersdorf um gemeinsam drei Stunden Spaß zu haben. Mit lustigen Tänzen und tollen Gruppenspielen wurde begonnen, bevor es den Ansturm an das leckere Buffet gab. Mit viel Musik und guter Laune ließen wir den Nachmittag ausklingen.



Raiffeisenbank im Oberpfälzer Jura eG spendet für Renovierung der Orgel in der Kirche Wissing



Rechtzeitig zum Beginn des Wiedereinbaus der renovierten Orgel in der Kirche Wissing übergab Tobias Braun, Marktbereichsleiter der Raiffeisenbank im Oberpfälzer Jura eG, an Karl Gruber, Kirchenpfleger in der Pfarrkirche Wissing, eine Spende in Höhe von 1.500,- €. Die Raiffeisenbank unterstützt damit die Renovierung der Orgel in der Pfarrkirche. Karl Gruber bedankte sich im Namen der Kirchenstiftung Wissing für die großzügige Spende und betonte, dass die Kirchenverwaltung damit ihrem Ziel, der Finanzierung der Orgel-Renovierung, wieder ein Stück nähergekommen ist.

Unser Winterangebot
Gültig bis zum 29.02.2020

Berschneider GmbH
Putz - Estrich - Farbe

Handwerkerstraße 4
92355 Velburg
Telefon: 09182/900-74
www.berschneider-putz.de

- **Der Allrounder**
  StoColor In, Dispersionsfarbe,
  der Alleskönner für Innen **für 52,00 €***
- **Die Gesunde**
  StoColor Sil In, Silikatfarbe, natürlichen Schutz
  vor Schimmel **für 70,00 €***
- **Die Günstige**
  StoColor Basic, Dispersionsfarbe, gutes Preis-
  Leistungsverhältnis **für 43,00 €***

*Preis gültig nur bei Abholung
*15L Gebinde

Zu unseren Online-Shop: farben-kaufen.de

Jahreshauptversammlung des OGV Seubersdorf

Im vergangenen Jahr hatte die Vorstandschaft des OGV mit Ursula Friedl, Claudia Ferstl, Bettina Meier und Marianne Hotter beschlossen, keine Weihnachtsfeier für die Mitglieder anzubieten. Umso festlicher war aber dann am Dienstag die Jahresversammlung mit Jahresfeier im Sportheim. Zahlreiche Mitglieder wurden in einem mit Lichterketten und Blumenarrangement geschmückten Saal empfangen.

Nach der Begrüßung durch Ursula Friedl und einem Essen berichtete Bettina Meier aus dem abgelaufenen Vereinsjahr. Traditionell hatte die Vorstandschaft mit zahlreichen Helfern wieder Kräuter gesammelt und Früchte geerntet, um im August die gebundenen Kräuterbüschel zu verkaufen. „Von Mitte September bis Anfang Oktober haben wir Früchte für unsere Produkte geerntet und entsaftet, Gelees gekocht und Likör produziert", so Meier. Die zudem selbst beschrifteten Gläser mit Inhalt wurden dann an der Obstbörse am Landratsamt in Neumarkt verkauft.

Frühstück in den Bäckereien

Zum zweiten Mal hatte man im Oktober zur Pflanzentauschbörse eingeladen. Bedingt durch Regen sei dieser zwar nicht überwältigt angenommen worden, man werde aber auch dieses Jahr eine Börse vor der OGV-Villa starten. Ein traditioneller Termin in der Vorstandschaft ist die Vorbereitung für die Bewertung von Gärten und die anschließende Begleitung der Bewertungskommission vom Kreisverband. Dazu gratulierten Ursula Friedl und Claudia Ferstl den Siegern Beate Mayer, Gerlinde Mayer, Lena Joos, Elisabeth Karl und Alexandra Waffler mit einer winterharten Pfingstrose.

Was vor Jahren das monatliche Kaffee- und Kuchenkränzchen gewesen sei, wurde im vergangenen Jahr zu einem gemeinsamen Frühstücken in der dunklen Jahreszeit in den ortsansässigen Bäckereien im Wechsel umgewandelt. Das Anpflanzen und Pflegen des Blumenbeetes in der Ortsmitte, Blumenschmuck für Fronleichnam und die Teilnahme am Weihnachtsmarkt waren weitere Termine.

Erlebnisse für den Nachwuchs

Mit einem eigenen Verkaufsstand am Weihnachtsmarkt war auch die Kindergruppe vertreten gewesen. Das ganze Jahr über gab es Bastelnachmittage, Ausflüge und Erlebnisse in der Natur, berichtete Gaby Karl im Namen der „Wilden Waldmeister". Angefangen mit einem Besuch der Eislaufbahn in Neumarkt, habe die Erlebnisführung in Neumarkt und die Teilnahme am Festzug der Feuerwehr Wissing sehr viel Spaß gemacht. Höhepunkt sei die Wilde Küche am Lagerfeuer gewesen. Karl berichtete, dass die Kinder zuerst Kräuter für die Gemüsesuppe gesammelt hatten. Kartoffeln mussten für Pommes und für die Suppe geschält werden. Gekocht an vier Feuerstellen habe es allen vorzüglich geschmeckt.



Beim Kassenbericht durch Sonja Graf informierte diese, dass die etwa 100 Mitglieder, die für den Mitgliedsbeitrag ihr Konto bei der Raiffeisenbank haben, nichts unternehmen müssten. Die Änderung der IBAN Nummern lägen ihr vor.

Termine 2020

Ausflug: Vom 4. bis 5. Juli wird in das Allgäu mit Aufenthalt in Kempten gefahren. Neben dem Besuch einer Käserei sind eigene Erkundungen der Landschaft eingeplant. Anmeldung ab sofort bei Marianne Hotter unter Tel. 715 möglich.

Frühstücken: Im Februar und März wird wieder eine Aktion bei Bäckerei Wittl und Bäckerei Liedl angeboten, der Termin wird rechtzeitig bekannt gegeben.

Tag der offenen Gartentüre: Als Höhepunkt im Vereinsjahr des OGV Seubersdorf am 28. Juni in Seubersdorf. Die Familien Joos und Auer im neuen Baugebiet laden zu einer Besichtigung ihrer Gärten ein.

Pflanzentauschbörse: Nach dem Herbstschnitt wieder für alle Interessierte vor der OGV-Villa.

PKW-Anhänger
Stefan Freihart
Buch 39 · 92363 Breitenbrunn
Mobil: 0171-6825893 · Tel. 09495-9030108

Versicherungsbüro
Berthold Anders e.K.
Versicherungen · Finanzkonzepte · Immobilien
Nürnberger Straße 8
92358 Seubersdorf
Tel. 09497/901010 - Fax 901019
info@agentur-anders.de
www.agentur-anders.de
Bürozeiten: Mo. - Fr. 8.30 - 12.00 Uhr
Di. u. Fr. 14.00 - 17.00 Uhr
„...und schoss mir mit einer Gaspistole ins Gesicht.
Dann brachte man mich zum Heiligen Geist".
Stilblüten und Zitate aus der Kundenkorrespondenz

SV Freihausen

Der Sportverein SV FREIHAUSEN fungierte zum 4. Mal als Ausrichter der BFV-Hallenbezirksmeisterschaften-Vorrunden der C + B - Juniorinnen und Frauenmannschaften, sowie des BFV-Bezirksturniers der Frauen-Freizeit-Mannschaften aus der gesamten Oberpfalz.

30 Mannschaften in 6 Gruppen traten am Wochende des 04. u. 05. Januar in der Sporthalle in Seubersdorf gegeneinander an und belegten zum Schluß folgende Plätze:



Für Verpflegung sorgten die Mädls vom SV Freihausen mit reichhaltigem Angebot

C - Gruppe 1
1. JFG Region Dietfurt
2. SpVgg Ziegetsdorf
3. (SG) DJK Lengenfeld
4. TV Barbing
5. SV Breitenbrunn



Wie schon die letzten Jahre waren diese Jungs wieder aktiv bei der Zeitmessung eingesetzt

C - Gruppe 2
1. TSV Theuern
2. TSV Neudorf
3. FC Altrandsberg
4. SC Kirchenthumbach
5. (SG) SV Parkstein



Das Schiedsrichtergespann: Thomas Federhofer, Uli Schindler, Harald Hammerl leitete die Spiele am Samstag

B - Gruppe 1
1. TSV Neudorf
2. FC Altrandsberg
3. (SG) Walhalla Regensburg
4. JFG Schwarze Laber



B - Gruppe 2
1. SV Breitenbrunn
2. SV Thenried
3. SV Burgweinting
4. TB/ASV Regenstauf



Die Schiedsrichter am Sonntag: Uli Schindler, Michael Plank, Ben Cornelson

Frauen - Gruppe 1

1. TSV Brunn
2. FC Thalmassing
3. (SG) SV Sarching
4. (SG) VfB Regensburg
5. SpVgg Ziegetsdorf



Frauen-Freizeit

1. SG Painten
2. FC Jura 05
3. TSV Bernhardswald
4. (SG) FC Altradsberg
5. (SG) DJK-SV Lengenfeld
6. SV Freihausen
7. ASV Undorf



Die Frauen-Freizeit-Mannschaft des SV FREIHAUSEN mit ihren Trainern

Der BV-Turnierleiter Georg Müllner bedankte sich bei den Vertretern des SV FREIHAUSEN:
Ramona Zeller, Benedict Miehling, Michael Stephan, Tobias Leidl und Hildegard Ehrensberger- Zeller für die hervorragende Organisation, sowie die überaus gute Zusammenarbeit mit dem SV FREIHAUSEN.



Das Orga-Team: Georg Müllner, Michael Stephan, Tobias Leidl, Benedict Miehling, Ramona Zeller.

Einladung

zur ordentlichen Jahreshauptversammlung des SV Freihausen e.V.

Samstag, 07. März 2020

Beginn: 20.00 Uhr im Sportheim

Tagesordnung:

1. Eröffnung und Begrüßung durch den Vereinsvorstand
2. Geschäftsberichte
3. Kassenprüfbericht
4. Kassenbericht
5. Kurzberichte der Abteilungsleiter aller Sparten und Mannschaften
6. Entlastung der Vorstandschaft
7. Festlegung eines Wahlausschusses
8. Neuwahlen
9. Wünsche und Anträge

Zuvor um 19.00 Uhr Messe für alle verstorbenen Vereinsmitglieder am Petersberg

Die Vorstandschaft lädt alle Vereinsmitglieder herzlich ein.

Partyservice Mirwald

· **Festzeltbetrieb** für Firmen- und Vereinsfeste
· **Partyservice** incl. Geschirr
· **Schlachtbetrieb** für Rinder, Schweine, Wild, ...
· **Verleih** von Kühlhängern, Garnituren, ...

Seubersdorf
92358 Waldkirchen 9
Tel. 0 84 60 / 2 42 · FAX 0 84 60 / 90 12 61

schreinerei ja
jürgen aurbach
Beratung · Planung · Angebot · Verkauf · Service
Möbel Küchen Essen Wohnen Bäder Treppen Türen Fenster Umbau Ausbau
jürgen aurbach . kemnatherstr.7 . 92358 wissing . tel. 09497.949 550 . fax. 09497.949 552

Katzenfliacha feiern die Faschingssaison

Nachdem bereits im November die Faschingssaison eröffnet worden ist, starteten die Katzenfliacha aus Schnuhof mit dem Eröffnungsball ins Jahr 2020. Dabei wurde auch das neue Prinzenpaar Johanna I. und Tim I. in ihre Ämter eingeführt. Maria Weigl, Vorsitzende des Faschingsvereins und Johannes Strobl in seiner Eigenschaft als Oberkatzenfliacha begrüßten die Gäste aus Nah und Fern im Dorfhaus. Anschließend wirbelten die Kindergarde über die Tanzfläche. Aufgrund der lauten Rufe nach einer Zugabe, konnten die kleinen Mädels auch noch die Letzten von ihren sitzen reißen. Nachdem das Prinzenpaar inthronisiert war, zeigten die beiden ihren Prinzentanz. Anschließend folgte der Gardemarsch der Prinzengarde, welche in diesem Jahr aus Julia Weigl, Katharina Schöll, Karin Gradl, Sabrina Kümmert, Emelie Kellner, Sophie Niebler, Eva Burger, Caro Lögl und Lisa Stephan besteht.

Danach waren erstmal die Maschkerer dran. Die Band „Ois Zufall“ sorgte mit vielen Faschingshits dafür, dass die Tanzfläche stehts gefüllt war. Nach einer Polonaise durch den ganzen Saal folgte die Maskenprämierung. Das Jury hatte es bei den vielen kostümierten Gästen nicht leicht, die Sieger zu küren.

Kurz vor Mitternacht folgte das Highlight des Abends. Die Gardemädels zeigten ihren Showtanz, dieses Jahr zum Thema Spinnen. Nach der lauthals geforderten Zugabe durfte die Band noch ein paar Tanzrunden aufspielen und die Gäste konnten den Abend ausklingen lassen.

Am 25. Januar folgte dann der große Kinderfasching im Dorfhaus. Viele Kinder waren mit ihren Eltern gekommen, um bei Spielen und Musik einen lustigen und kurzweiligen Nachmittag zu verbringen.

Bis zum Faschingssonntag ziehen die Gardemädels und das Prinzenpaar zusammen mit dem Hofstaat von Faschingsball zu Faschingsball in der ganzen Gemeinde, im Landkreis und sogar noch darüber hinaus.

Dann endlich erfolgt der Höhepunkt der Faschingssaison: Der Faschingszug am Faschingssonntag in Schnufenhofen.

Das Orga-Team ist schon seit letzten Herbst wieder damit beschäftigt, alles für die Gäste und Teilnehmer zu organisieren. Sie würden sich über viele Besucher freuen. Ebenso hat Schirmherr Eduard Meier wieder für Unterstützung von der Gemeinde gesorgt. Schon längst ist es nicht mehr der Faschingszug des kleinen Dorfes, sondern der große Faschingszug der Gemeinde Seubersdorf.

Die Anmeldeunterlagen finden sich unter www.seubersdorf.de.

Am Faschingssonntag startet der Umzug um 14 Uhr und zieht von der Wissinger Straße in Richtung Tankstelle. Nachdem der Gaudiwurm durchgezogen ist, beginnt die große Party am Dorfhaus im großen Partyzelt. Dort wird erstmals die Band D‘Rebelln für die richtige Stimmung sorgen und die Ortsvereine sorgen an verschiedensten Stellen für die nötige Verpflegung. Dieses Jahr wird auch erstmalig der neu errichtete Dorfstodl mit in die Feierlichkeiten einbezogen.

Wenn dann alles aufgeräumt ist und sich alle erholt haben, geht es am Faschingsdienstag ab 15 Uhr zum Kehraus ins Dorfhaus. Dort ist für Jung und Alt wieder allerlei geboten, bevor dann zur späten Stunde der Fasching für diese Saison begraben wird.

Bis dahin freuen sich die Katzenfliacha mit einem kräftigen Katzenfliacha

– Miau! Miau!





KDFB Frauenbund Seubersdorf

Vortrag: Alles Gute für den Darm

Für ein gutes Bauchgefühl gibt es allerlei darmgesunde Tipps für die tägliche Ernährung. Manchmal können kleine Kniffe großes Wohlbefinden schaffen:

- Ursachen für Darmbeschwerden und diagnostische Abklärungsmöglichkeiten
- Ernährung bei Reizdarm, Unverträglichkeiten und Allergien
- Bedeutung der Darmflora und die Optimierung durch die richtige Ernährung
- Tipps bei Verdauungsproblemen, Völlegefühl und Blähungen

Zu diesem Thema referiert die zertifizierte Ernährungsberaterin Frau Dr. Daniela Muhr-Becker am 17.02.2020 in der Zeit von 18.00 bis 20.00 Uhr im Jugendheim in Seubersdorf. Der Eintritt ist frei. Eingeladen sind auch Nichtmitglieder.

Eine Überdachung aus Stahl und Glas

schützt vor Wind, Wetter und praller Sonne!

- komfortabel
- pflegeleicht
- wertbeständig



Wir beraten Sie gerne:

Albert Kurzendorfer
Metallbau · Spenglerei GmbH
Dorfstr. 1 · Seubersdorf · Tel. 09497/90055
www.akurzendorfer.de





Der OGV Batzhausen lädt ein

zum gemütlichen Beisammensein mit Kaffee und Kuchen



am Donnerstag
05. März 2020
ab 14 Uhr
Gasthaus Deß



Alle Mitglieder sind herzlichst eingeladen.
Die Vorstandschaft freut sich auf Euer Kommen.

Schützenverein Steinadler Daßwang e.V.

Einladung zur Jahreshauptversammlung mit Neuwahlen

Freitag, den 06. März 2020
im Schützenhaus Daßwang, Beginn: 19.30 Uhr

Tagesordnung:

1. Begrüßung
2. Totenehrung
3. Bericht des Schützenmeisteramtes
   a. Protokoll der Schriftführerin
   b. 1. Kassier (Verein)
   c. 2. Kassier (Wirtschaft)
   d. Kassenprüfer
   e. 1. Sportleiter
   f. 1. Jugendleiter
   g. Schützenmeister
4. Stellungnahme zu den Berichten
5. Entlastung der Vorstandschaft
6. Aufstellung des Wahlvorstands
7. Neuwahlen der Vorstandschaft
8. Wünsche und Anträge

Um Zahlreiche Anwesenheit der Mitglieder mit Schützenkleidung wird gebeten.

Mit freundlichen Schützengruß: Die Vorstandschaft

Einladung zum Wattturnier



am Freitag,
20.03.2020
im Sportheim
Batzhausen

Einlass: 18:00 Uhr
Beginn: 19:00 Uhr

Unkostenbeitrag pro Team 18,- €
jedes Team erhält einen Preis

Preise:

1. Platz: 2x 60 €-Gutschein
2. Platz: 2x 1,5 kg Rinderfilet abgehangen
3. Platz: 60 €-Gutschein Götz-Technik Pirkach-Neumarkt

Sponsor: Scherer Bau Batzhausen

Verbindliche Voranmeldungen erwünscht bei
Markus Hirschmann oder Marco Auer
webmaster@asvbatzhausen.de


SRK SEUBERSDORF-KRAPPENHOFEN-EICHENHOFEN
23. Gaudimax
Sonntag, 08. März 2020, 14 Uhr
mit Kaffee u. Kuchen
im Sportheim Seubersdorf
Am Buchberg 12b
Hubert Schön
Anton Schön
Josef Schierl
Daniel Götz
Eintritt: 7 €
Kein Kartenvorverkauf


Schafkopfrennen
der SPD Seubersdorf
Gasthaus Götz
Bahnhofswirtschaft
Seubersdorf
am Freitag, 06. März 2020
Beginn 19.30 Uhr Teilnahmegebühr 10 €
1.Preis 200 €uro
2.Preis 100 €uro
3.Preis 50 €uro
sowie viele weitere wertvolle Preise
Frauen erhalten ein Extrapräsent
Es laden ein: SPD-Ortsverein Seubersdorf und Georg Götz
SPD Seubersdorf


Die Theaterfreunde Oberweiling spielen
Mucks Mäuserl Mord
ein bayerischer Wirtshauskellerkrimi in 3 Akten
von Ralph Wallner
Theater in Hollerstetten
Aufführungen 2020:
Freitag, 06.03. (Premiere) / Samstag, 07.03. / Sonntag, 08.03.
Freitag, 13.03. / Samstag, 14.03. / Sonntag, 15.03.
Beginn: Freitag und Samstag 19:30 Uhr / Sonntag 19:00 Uhr
Kartenvorverkauf:
Sonntag, 16.02. 10:00-12:00 Uhr und Sonntag, 01.03. 11:00-12:00 Uhr
und an der Abendkasse, jeweils 1½ Std. vor den Aufführungen,
hier sind Karten auch für alle anderen Vorstellungen erhältlich, soweit noch verfügbar.
Bitte beachten: Beim Vorverkauf Abgabe von max. 15 Karten pro Person möglich!
Aufführungen und Vorverkauf:
im Gasthaus "Zur Adelburg"
in Hollerstetten
www.theater-weiling.de


Der Berg Ruft Mit Light
AKUFF
Eintritt 8 Euro
Masken erwünscht!
Sportlerball
Eintracht Seubersdorf
Am 15.02.2020
Ab 20 Uhr
Also nix wie rauf ins Sportheim
(Einlass ab 16 Jahren)
Die Schnuiheferer Garde
Rosa Puschl
Kartenvorverkauf in Sportheim unter 09497303
Wir freuen uns auf Euch!!!!

Grundschule und Mittelschule Seubersdorf

Offener Ganztag:

Mo. - Do. 11.20 Uhr - 15.30 Uhr
Fr. 11.20 Uhr - 13.00 Uhr
Tel.: 0 94 97 /65 53

Achtung wichtig!

Der Offene Ganztag an der Grundschule Seubersdorf ist ab sofort unter folgender E-Mail Adresse zu erreichen:
ogts@seubersdorf.de
Wir bitten Sie diese in Zukunft zu verwenden, da die bisherige Adresse in Kürze abgeschaltet wird.

„klicksalat“ – Medienkompetenztraining für Schüler und Eltern



Mittlerweile nutzen bereits Grundschüler Youtube, Whatsapp, Smartphone und Internet. Sie schauen Videos an, laden Musik herunter, spielen in Online-Welten und vor allem: Sie veröffentlichen Fotos, Filme, Sprachnachrichten und Texte über sich selbst, die Familie, Klassenkameraden und posten Kommentare zu Personen in den sozialen Medien. Eltern und Lehrkräfte sehen die Chancen, aber auch die Risiken dieser digitalen Medien. Als Schule sehen wir uns der Pflicht - gemeinsam mit den Eltern – die Medienkompetenz unserer Kinder zu stärken. Deshalb wurde der bundesweit bekannte Experte Jörg Kabierske mit seinem Programm „klicksalat“ an die Schule eingeladen, um zu diesen Themen zu referieren und mit den Schülern zu arbeiten. Beim Elternvortrag, zu dem nahezu 100 Eltern gekommen waren, wurde allen bewusst gemacht, dass Medienkompetenz nicht nur bedeutet zu wissen, wie ein Smartphone oder das Internet funktionieren, sondern auch die richtigen Fragen zu stellen, die eigene und die fremde Privatsphäre zu respektieren und sich der Gefahren bewusst zu sein. Bei dem kurzweiligen Vortrag bekamen die Eltern zahlreiche Tipps, wie sie ihre Kinder bei einem sinnvollen Umgang mit digitalen Medien und sozialen Netzwerken unterstützen können. Bei den Workshops am darauffolgenden Tag, an denen alle Schülerinnen und Schüler von der 3. bis zur 9. Klasse teilnehmen durften, wurden den Kindern und Jugendlichen die notwendigen Grundlagen zur sicheren Bildschirmnutzung vermittelt. Nicht mit erhobenem Zeigefinger, sondern mit viel Verständnis für ihre Bedürfnisse schaffte es Jörg Kabierske, die jungen Zuhörer zu fesseln und für sein Medienkompetenztraining zu motivieren.

Ermöglicht haben die Elternveranstaltung und die Workshops der Elternbeirat der GS und MS, der Förderverein, unsere Gemeinde und der Lion’s Club mit großzügiger finanzieller Unterstützung. Herzlichen Dank dafür! *(me)*

Erstes Konzert der Bläserklasse 3

Erwartungsfroh und mit einer gesunden Portion Lampenfieber erwarteten die Kinder der Bläserklasse 3 ihr erstes Vorspiel. Dazu hatten sie ihre Eltern und Großeltern eingeladen.

Nach etwa vier Monaten Instrumentalunterrichts konnte sich das Publikum ein Bild davon machen, welche Fortschritte die Kinder an ihrem Instrument und im Zusammenspiel in einem Orchester gemacht haben. Dabei zeigten die Musiker schon ein beachtliches Repertoire an Stücken.

Herr Höfele führte durch das Programm, das die Entwicklung seit Schuljahresbeginn beeindruckend darstellte. Die Lehrkräfte und Eltern können zu Recht stolz sein! Die erste Aufführung der Bläserklasse 3 klang dann bei Kaffee und Kuchen aus. *(hb)*





91 Silvesterläufer der Schule geehrt

„Sieger sind wir alle!“ - Das war die einhellige Meinung aller Kinder und Jugendlichen, die für ihre Teilnahme am Seubersdorfer Silvesterlauf 2019 geehrt in der Aula der Schule wurden. Denn was wirklich zählt, ist die persönliche Leistung und das Erlebnis, bei dieser traditionellen Seubersdorfer Sportveranstaltung dabei gewesen zu sein.

Reinhard Platen, der 2. Vorsitzende des SV Eintracht Seubersdorf, ließ es sich nicht nehmen, zusammen mit Rektor Markus Eigenstetter, die Siegerehrung selbst vorzunehmen, denn die große Anzahl der Seubersdorfer Schülerinnen und Schüler freute ihn sehr. Er betonte, dass dies den Kinder- und Bambinilauf enorm aufwerte. Mit 91 Startern waren die Grundschule und die Mittelschule, wie schon in den letzten Jahren, die größte Laufgruppe. Unterstützt wurde die Teilnahme auch wieder vom Förderverein der Schule, der die Startgebühren für die Kinder übernahm. Alle Läuferinnen und Läufer erhielten eine Urkunde, die Kinder, die die Bambini-Laufstrecke bewältigt hatten, hatten schon im Ziel eine Medaille umgehängt bekommen. Die Kinder, die in ihrer Altersklasse einen Platz unter den ersten drei belegt hatten, wurden mit einem Pokal belohnt. So belegten Paulina Gineiger und Luis Rödl jeweils einen zweiten und Magnus Kobel einen dritten Platz in ihrer Altersklasse.



Mit Spannung erwarteten die Schüler auch das Ergebnis der Klassenwertung. Wie schon im Vorjahr erhielt die jeweils teilnehmerstärkste Klasse von Grund- und Mittelschule einen von der Schule gestifteten Pokal und sogar einen Zuschuss für die Klassenkasse. Diesmal war es in der Grundschule die Klasse 1b, von der im Verhältnis zur Klassenstärke die meisten Schüler teilgenommen hatten. Von 27 Schülern waren 17 am Start! Die teilnehmerstärkste Klasse der Mittelschule war die 5. Klasse. Alle Kinder waren sich einig: „Wir trainieren weiter und sind beim 40. Silvesterlauf im nächsten Jahr sind wir alle wieder dabei!“ *(me)*



RaumDesign FassadenGestaltung
u. Renovierung

Malermeister
Jürgen Bissinger
Oening A2
92334 Berching
Tel. 0 84 60 90 12 21
Fax. 0 84 60 90 12 92
Mobil 0 175 27 20 204



Wir geben Ihrem Zuhause ein neues Gesicht



vhs SEUBERSDORF

Leiterin:
Kerstin Weidinger
Fichtenstr. 10 ·
92358 Seubersdorf
Tel.: 09497/6185

Sommersemester 2020

Bitte melden Sie sich bei der Geschäftsstelle Neumarkt, Gartenstr. 1, 92318 Neumarkt an:

Tel.: 0 91 81/25 95-0 · Fax: 0 91 81/25 95-25
Internet: www.vhs-neumarkt.de
Email: info@vhs-neumarkt.de

Die Öffnungszeiten unserer Geschäftsstelle sind:
Montag bis Donnerstag: 8.00 bis 19.00 Uhr
Freitag: 8.00 bis 12.00 Uhr

Die Anmeldungen sind verbindlich.

Ein Rücktritt mit Erstattung der Kursgebühr ist bis 4 Tage vor Kursbeginn möglich. Danach muss die Kursgebühr voll bezahlt werden. Eine Anmeldebestätigung erfolgt nicht. Falls ein Kurs bereits belegt ist, wird Ihnen dies mitgeteilt. Wenn Sie nichts von uns hören, findet der Kurs statt.

Step Aerobic

Step Aerobic ist ein abwechslungsreiches Herz-Kreislauf-Training mit minimaler Gelenkbelastung, bei dem Beine & Po gestrafft und Ausdauer und Koordination verbessert werden. Step Aerobic bietet Spaß für all diejenigen, die Bewegung zu Musik und einfache Choreografien mögen.

Kursnr.: LSE205003

Kursleiterin: Rebekka Ostermann • **Beginn:** Mo. 02.03.2020 • **Kursdauer:** 10 x 60 Min jeweils von 18.00 bis 19.00 Uhr • **Ort:** Alte Turnhalle, Grund- und Mittelschule Seubersdorf • **Gebühr:** EUR 40,--

Weidenwelten - Herz zu verschenken

Zum Muttertag sich selbst mit einem Weidenflechtkurs beschenken? Den Abend mit der Mutter verbringen oder Mütterfreundinnen und a Flascherl Prosecco mitnehmen und sich eine gute Alltagsauszeit gönnen? Für eine Hochzeit oder besondere Geburtstage selbstgemachte Geschenke erflechten?

Was auch immer der Anlass ist - an diesem Abend ist es besonders herzlich hier...

Die wunderbare Salix Purpurea macht uns das Arbeiten leicht. Insgesamt 5 verschiedene Herzformen, auf Stäben, frei gebogen, Bodensteller, tiefe und flache, grosse und kleine werden zur Wahl stehen. Diese lassen sich je nach Können und Anspruch in komplexen Flechtmustern oder fein und einfacher strukturiert erarbeiten. Wir gönnen uns auch je nach Geschmack noch ein bisschen Dekoration, etwa gläserne Farbtupfer, etwas Licht, etwas Drahtschmuck... so dass ganz individuell passende Schmuckstücke entstehen.

Die Materialkosten liegen im Durchschnitt bei 25,- €

Kursnr.: LSE210004

Kursleiterin: Karin Wagner • **Kurstag:** Fr. 08.05.2020 von 18.00 bis 23.00 Uhr • **Ort:** Werkraum Grundschule Seubersdorf • **Gebühr:** EUR 30,-- • **Bitte mitbringen:** Gute Gartenschere,Getränk und Verpflegung.

Englisch für Wiedereinsteiger

Lehrbuch: Fairway A1
Dieser Kurs ist für Erwachsene, deren Englischkenntnisse aus Schulzeiten schon einige Jahre zurückliegen und für die, die ihr Wissen auffrischen bzw. Neues dazulernen wollen.

Wir beginnen bei den Grundlagen, bauen Wortschatz und Grammatik auf um uns dann mit diesen Werkzeugen unterhalten zu können. Was kann ich sagen, wenn ich nach dem Weg fragen möchte? Wie reagiere ich, wenn ich auf Englisch angesprochen werde? Wie löse ich Probleme auf Reisen? Wie schreibe ich eine Mail auf Englisch?

Der Fokus liegt neben dem Ausbau von Wortschatz vor allem auf der Kommunikation, da nur so Hemmungen beim Englischsprechen abgebaut werden können.

Kursnr.: LSE406001

Kursleiterin: Anja Kolb • **Beginn:** Mo. 02.03.2020 • **Kursdauer:** 8 x 90 Min jeweils von 17.30 bis 19.00 Uhr • **Ort:** Mittelschule Seubersdorf, Mehrzweckraum • **Gebühr:** EUR 47,--

Weitere Kursangebote finden Sie im Programmheft Frühjahr/Sommer 2020 der VHS und unter www.seubersdorf.de

Kartenvorverkauf Tanz in den Frühling



Veranstaltungskalender Feb. / März 2020 (ohne Gewähr)

FEBRUAR 2020

07.		Freihausen	Schafkopfturnier, FF Freihausen
07.	18.30 Uhr	Seubersdorf, Gasthaus Götz	Bürgerkönigschießen
08.	19.00 Uhr	Seubersdorf, Sportheim	6. Spritzenball, FF Seubersdorf Motto: Wild, Wild West
08.	19.00 Uhr	Daßwang, Schützenhaus	Sitzweil, OGV Daßwang
09.	13.30 Uhr	Daßwang, Disco	Kinderfasching
09.			Jahreshauptversammlung, SRK Waldkirchen
14.	18.30 Uhr	Seubersdorf, Gasthaus Götz	Bürgerkönigschießen
15.	19.30 Uhr	Seubersdorf, Sportheim	Sportlerball
15.	20.00 Uhr	Wissing, Dorfhaus	Oldyie-Party
16.	14.00 Uhr	Freihausen, Sportheim	Kinderfasching
17.	18.00 Uhr	Seubersdorf, Jugendheim Frauenbund Seubersdorf	Vortrag „Alles Gute für den Darm“
18.	18.00 Uhr	Seubersdorf, Sitzungssaal	Gemeinderatssitzung
20.		Daßwang, Schützenhaus	Unsinniger Donnerstag, SRK Daßwang
21.	20.00 Uhr	Batzhausen, Tennisheim	Faschingsparty
21.	18.30 Uhr	Seubersdorf, Gasthaus Götz	Bürgerkönigschießen
23.	14.00 Uhr	Schnufenhofen	Faschingszug
25.	15.00 Uhr	Schnufenhofen, Dorfhaus	Kehraus
26.	19.00 Uhr	Batzhausen, Kirche	Gottesdienst zum Aschermittwoch
28.	18.30 Uhr	Seubersdorf, Gasthaus Götz	Bürgerkönigschießen
29.	18.00 Uhr	Batzhausen, Sportheim	Dartturnier, FCB-Stammtisch
29.	19.30 Uhr	Seubersdorf, Musikheim	Jahreshauptversammlung Musikverein Seubersdorf
29.	19.00 Uhr	Daßwang, Schützenheim	Jahreshauptversammlung FF Daßwang

MÄRZ 2020

01.	14.00 Uhr	Seubersdorf, Sportheim	Mitgliederversammlung, SRK Seubersdorf
05.	14.00 Uhr	Batzhausen, Gasthaus Dess	Kaffeekränzchen, OGV Batzhausen
06.	18.30 Uhr	Seubersdorf, Gasthaus Götz	Bürgerkönigschießen
06.	19.30 Uhr	Daßwang, Schützenheim	Jahreshauptversammlung, Schützenverein Steinadler
06.	20.00 Uhr	Seubersdorf, Gasthaus Götz	Schafkopfrennen, SPD-Ortsverein Seubersdorf
07.	20.00 Uhr	Freihausen, Sportheim	Jahreshauptversammlung, SV Freihausen
07.	19.00 Uhr	Batzhausen Kirche	Gottesdienst
07.	20.00 Uhr	Batzhausen, Gasthaus Dess	Jahreshauptversammlung, FF Batzhausen
07.	18.00 Uhr	Seubersdorf, Kirche Seubersdorf Gasth. Götz	Frauenbund Seubersdorf Jahreskirche für die verstorbenen Mitglieder anschließend Jahreshauptversammlung
08.	14.00 Uhr	Seubersdorf, Sportheim	Gaudimax, SRK Seubersdorf
10.	19.00 Uhr	Seubersdorf, Jugendheim	Wachstücher herstellen, Anmeldung bei Michaela Oswald, Tel.: 09497/949966 bis 04.03.2020 Frauenbund Seubersdorf
14.	19.00 Uhr	Ittelhofen, Gmoastodl	Starkbierfest
14.	14.00 - 17.00 Uhr	Seubersdorf, Schulaula	70 Jahre KLJB Seubersdorf Kaffee und Kuchenverkauf in der Schulaula
ab 19.00 Uhr		Regnetstodl	Fest mit DJ Nudel Motto: „Oarne moane back ma nu“
18.	17.00 - 20.30 Uhr	- Seubersdorf, Schule	Blutspende des BRK
20.	19.00 Uhr	Batzhausen, Sportheim	Wattturnier, ASV Batzhausen
20.	19.30 Uhr	Seubersdorf, Sportheim	Starkbierfest
21.	19.30 Uhr	Seubersdorf, Sportheim	Starkbierfest
21.		Freihausen	Jahreshauptversammlung, Schnupferclub
21.	20.00 Uhr	Batzhausen, Gasthaus Diepold-Schwarz	- Mitgliederversammlung, KAB
21.	19.00 Uhr	Seubersdorf, Turnhalle Einlass: 18.30 Uhr	Kreiskonzert Nordbayerischer Musikbund e.V. Kreis Neumarkt i.d.OPf.
25.	09.00 - 14.00 Uhr	- Seubersdorf, Jugendheim	- Palmbüschelbinden, Frauenbund Seubersdorf

Anzeigenpreise:

	schwarz/weiß	farbig
1/1 Seite	100,- €	200,- €
	187 x 265 mm	
1/2 Seite	65,- €	120,- €
	187 x 130 mm	
1/3 Seite	45,- €	90,- €
	187 x 85 mm	
1/4 Seite	35,- €	75,- €
	90 x 130 mm	
1/6 Seite	27,- €	62,- €
	90 x 90 mm	
1/8 Seite	20,- €	50,- €
	90 x 65 mm	

Kleinanzeige: 8,- €

vorgenannte Preise zuzügl. Mehrwertsteuer und evtl. anfallender Satzkosten!

Anzeigenannahme:

Semmler Druck
Bergstr. 23a
92358 Daßwang
Tel. (0 94 97) 90 21 22
E-Mail: at@semmlerdruck.de

Letzter Abgabetermin März-Ausgabe: Freitag, 28. Feb. 2020

Erscheinungstermin: Freitag, 06. März 2020

Gewusst ...



Außer dem Brauch, sich am Valentinstag seine gegenseitige Liebe durch Blumen und kleine Geschenke auszudrücken, hatte dieser Tag früher noch eine andere Bedeutung. In den Hansestädten trafen sich die Zünfte der Seefahrer, Kaufleute und Handwerker zum Freundschaftsmahl.



Pflanzen, die mit Schädlingen befallen sind, gehören keinesfalls auf den Kompost. Dort würden sich viele Pilze oder sogar manche Insekten sehr stark vermehren und die gute Erde verseuchen. Sie gehören ausnahmslos in den Müll.

Meisterbetrieb für Sanitär und Heizung

HaustechniKaiser

Lärchenstr. 1
92358 Seubersdorf
Tel.: 09497/941749
Mobil: 0160/96245858
E-Mail:
info@haustechnik-kaiser.de

- ✔ Persönliche Beratung
- ✔ Individuelles Baddesign
- ✔ Sanitäreinrichtungen
- ✔ Heizungs- und Solaranlagen
- ✔ Kontrollierte Wohnraumlüftungen
- ✔ Brennerstörungen
- ✔ Rohrbruchreparationen
- ✔ Leckortung und Wasserschadensbehebung sowie Trocknung und Schadenssanierung
- ✔ Dämmschichttrocknung und Desinfektion
- ✔ Bautrocknung

Besuchen Sie uns im Internet: www.haustechnik-kaiser.de

SCHNUPPERWOCHEN IN DER BÜCHEREI *SEUBERSDORF*



Wollten Sie schon immer in einer **Bücherei mitarbeiten** und warteten nur auf eine Gelegenheit? Dann nutzen Sie diese **JETZT** und kommen einfach zu den Öffnungszeiten zum Schnuppern vorbei! Wir freuen uns auf Sie!

Öffnungszeiten:
Mittwoch 15 - 16 Uhr
Freitag 15 - 17 Uhr
Sonntag 10:30 - 11.15 Uhr

Die nächste **Lesestunde** für Kinder von 5 - 8 Jahren findet am **Mittwoch, den 19. Februar 2020** um **16:15 Uhr** statt.

Anmeldung wie immer erbeten
- per E-Mail: buecherei.seubersdorf@kirche-bayern.de
- oder verbindlich bei den bekannten Büchereimitarbeitern

leih' dir was

Katholische öffentliche Bücherei
Kirchstraße 9 · 92358 Seubersdorf

Öffnungszeiten des Rathauses

Schulstraße 4 · 92358 Seubersdorf
E-Mail: info@seubersdorf.de
Internet: www.seubersdorf.de
Mo., Di., Mi. u. Fr. 08.00 bis 12.00 Uhr
Donnerstag 08.00 bis 12.00 Uhr
und 14.00 bis 18.30 Uhr
und täglich nach Vereinbarung

Rufnummern der Gemeinde

Rathaus	Tel. 0 94 97 / 9 41 96-0
Bauhof	Tel. 0 94 97 / 63 27
Kläranlage	Tel. 0 94 97 / 13 55
Schule Seubersd.	Tel. 0 94 97 / 3 45
Kiga St. Georg	Tel. 0 94 97 / 4 44
Kiga Haus Johannes Batzhausen	Tel. 0 94 97 / 14 90
Nachbarschaftshilfe	Tel. 01 71 / 777 18 00

Wasserwarte:

Gemeinde Seubersdorf
Klemens Mayer Tel. 01 60 / 96 93 81 02
Zweckverband Berching-Ittelhofener Gruppe
Tel. 0172 / 8 16 99 44
Eichlberger Gruppe 0160 / 3 68 51 48
Zweckverband der Wasserversorgungsgruppe Laber-Naab 0170 / 4 34 55 05

Klärwärter:

Lang Thomas Tel. 0 94 97 / 13 55

Deponiewärter:

Georg Nutz Tel. 0 94 97/8 73
Helmut Weigl Tel. 0 94 97/12 47

Deponie Waldhausen:

Freitag 13.00 - 17.00 Uhr
und nach telefonischer Vereinbarung

Wertstoffhof Seubersdorf

01. Oktober - 31. März
Mittwoch 15.00 – 17.00 Uhr
Samstag 09.00 – 12.00 Uhr

Rufbus Nummer 588: Tel. 0800 6065600

Nächste Abfuhr Papiertonne:

OT Seubersdorf, Batzhausen, Frischgrün, Klingelmühle, Krappenhofen (südl. der Bahnlinie), Waldhausen, Willmannsdorf **10.02.2020**

OT Daßwang, Eichenhofen, Freihausen, Gastelshof, Haag, Ittelhofen, Krappenhofen (nördl. der Bahnline), Neuhausen, Riedhof, Schnufenhofen, Wachtlhof, Waldkirchen, Winn, Wissing **07.02.2020** / **06.03.2020**

Nächste Abfuhr Gelber Sack:

OT Seubersdorf, Batzhausen, Eichenhofen, Frischgrün, Gastelshof, Haag, Klingelmühle, Krappenhofen, Neuhausen, Waldhausen, Willmannsdorf **11.02.2020**

OT Daßwang, Freihausen, Ittelhofen, Riedhof, Schnufenhofen, Wachtlhof, Waldkirchen, Wissing **24.02.2020**

OT Winn **11.02.2020**


unsereEASYFIT
AKTIONEN
2 GUTE VORSÄTZE
JANUAR, FEBRUAR, MÄRZ ANGEBOT:
NUR 2,98€
(wöchentlich / Basic Fit)
ODER 6,49€
(wöchentlich / Premium Fit)
Basic Qualitätsfitness, Cardio, Cardio, WLAN, Getränke
Premiumfit: zus. inkl. Cardiokino,
Rücken-, Gelenkzentrum, REHA, Premium Zirkel uvm.
im monatlich kündbarem easyFIT Flexi Abo!
Gültig die ersten 3 Monate
5
SCHNUPPER WOCHEN NUR
44€ EIGENANTEIL
five
Rücken- & Gelenkkonzept
ASTRID, 77 JAHRE,
SCHWINGT ABENDS GERN DAS TANZBEIN.
HÜFTSCHWUNG
STATT HÜFT-OP.
09492-6282
Singerstr. 16 · 92331 Parsberg · www.easyfit-parsberg.de
FITNESS easyfit
Fitness, X undheit leicht