MITTEILUNGSBLATT

GEMEINDE SEUBERSDORF i.d.OPf.

SEITE 12-13
Bilder Faschingszug Schnufenhofen

SEITE 14
Kinderfasching der OGVs Batzhausen und Wissing

SEITE 20-21
40 Jahre Frauenbund Schnufenhofen & Waldkirchen



Faschingszug Schnufenhofen 2026

MÄRZ 2026

Ausgabe Nr. 253

22. Jahrgang

seubersdorf.de

Seubersdorf in der Oberpfalz

@gemeinde_seubersdorf_idopf

Heimat Info

Scan mich



Vorbereitung auf die Abiturprüfung Mathematik

Fokus: Analysis und Vektorrechnung

Wann? Samstag, den 18. April 2026 in Sengenthal **oder** 25. April 2026 in Nürnberg von 09:00 - ca. 16:00 Uhr
Wo? Max Bögl, Max-Bögl-Straße 1, 92369 Sengenthal | Max Bögl, Schieräckerstraße 40, 90431 Nürnberg
Für wen? Schüler und Schülerinnen, die sich auf ihr allgemeines Abitur vorbereiten

Die Teilnahme ist kostenlos.
Wenn du möchtest, kannst du mit einer kleinen Spende einen guten Zweck unterstützen.
Da nur begrenzt Plätze verfügbar sind, melde dich bitte bis zum **10. April 2026** mit deinem gewünschten Veranstaltungsort unter **ausbildung@max-boegl.de**.



ZENTRALE & RUHIGE LAGE IN NEUMARKT

nur noch wenige Wohnungen frei!

- **2-Zimmer-Wohnung** im EG mit ca. 64 m² Wohnfläche und Gartenanteil
- **3-Zimmer-Wohnungen** im EG zwischen ca. 77 m² und ca. 89 m² Wohnfläche und Gartenanteil
- **4-Zimmer-Wohnung** im 1. & 2. OG mit ca. 96 m² Wohnfläche und Balkon

Provisionsfreier Verkauf direkt vom Bauträger

MAX BÖGL
Fortschritt baut man aus Ideen.

Schwarzachweg 7a, 7b
92318 Neumarkt
Tel. 09181/909-13125
www.schwarzach7.de

VORWORT DES BÜRGERMEISTERS

LIEBE MITBÜRGERINNEN UND MITBÜRGER,

das Wetter hatte es dieses Jahr sehr gut mit dem Faschingszug in Schnufenhofen gemeint, sodass der einzige schöne Tag am Wochenende auf den Sonntag fiel und es erst in den Nachtstunden wieder schneite. Dementsprechend gut besucht war die Hauptveranstaltung der Faschingszeit in unserer Gemeinde und es freut mich besonders, dass es zu fast keinen Noteinsätzen gekommen ist. Herzlichen Dank an alle Verantwortlichen, alle Helfer und Helferinnen und auch an alle Faschingsgruppen, die auch dieses Jahr wieder dazu beigetragen haben, dass in Schnufenhofen ein großartiges Fest gefeiert werden konnte. Der jährlich stattfindende Gaudimax des SRK wurde wieder gut besucht und auch das Starkbierfest der Eintracht steht wieder vor der Tür. Danke an alle Ehrenamtlichen, die wieder zur kulturellen Bereicherung unseres Jahres 2026 beitragen!

Dass auch im Jahr 2026 wieder viel im privaten Bereich gebaut wird, zeigten die rund 15 Bauanträge, welche einstimmig in der Februarsitzung des Gemeinderats behandelt wurden. Besonders freut es mich, dass der Gemeinderat sich für die Erweiterung des Baulandes in Winn ausgesprochen hat und wir hier nun die Bauleitplanung fortführen. Dadurch ermöglichen wir unseren Mitbürgern aus Winn, dass sie im Heimatort bleiben können.

LIEBE BÜRGERINNEN UND BÜRGER,

am 08. März finden nun die Kommunalwahlen in Bayern statt. Wir wählen einen neuen Gemeinderat, einen neuen Kreistag und einen neuen Landrat bzw. eine neue Landrätin. Diese Wahlen sind für unser Zusammenleben in unseren Dörfern außerordentlich wichtig. Bitte gehen Sie wählen und stärken Sie damit unsere Demokratie ganz konkret – bei uns vor Ort. Vielen Dank!

Herzlichst Ihr

A. Steiner

Andreas Steiner
Erster Bürgermeister



GEMEINDE
SEUBERSDORF
i.d.OPf.

Liebe Bürgerinnen, liebe Bürger,

Aufgrund von Nacharbeiten zur Kommunalwahl bleibt das

Rathaus am Montag, 09. März 2026 ganztägig geschlossen

Ab Dienstag sind wir wieder wie gewohnt für Sie erreichbar.

Wir bitten um Ihr Verständnis. Vielen Dank.

Ihr Team der Gemeinde Seubersdorf i. d. OPf.

ÖFFENTLICHE GEMEINDERATSSITZUNG

GEMEINDE SEUBERSDORF I.D.OPF. VOM 26. FEB. 2026
- BESCHLUSSPROTOKOLL -

Siehe auch
-> Beschlussprotokoll im Internet unter www.seubersdorf.de dort unter „Ratsinformationssystem"
sowie die
-> Berichtserstattungen in den Tageszeitungen „MZ", „NZ" & „NN"

1. ANERKENNUNG DER NIEDERSCHRIFT zur 64. Sitzung des Gemeinderates vom 15.01.2026, Bekanntgabe der Beschlüsse aus nichtöffentlicher Sitzung (Art. 52 Abs. 3 GO)

Sachverhalt
Aus der nichtöffentlichen Gemeinderatssitzung vom 15.01.2026 gab es folgende Bekanntgaben:
- Der Gemeinderat beschloss im Rahmen der Ersatzbeschaffung der beiden EDV-Räume an der Grund- und Mittelschule Seubersdorf i.d.OPf. die Vergabe der Hard- und Software an den wirtschaftlichsten Bieter Fa. Computer Frank, Regensburger Straße 55a, 92358 Seubersdorf i.d.OPf., gemäß Angebot vom 25.12.2025 i.H.v. 42.616,30 € brutto.

Beschluss
Der Gemeinderat erhebt gegen die Niederschrift der 64. Gemeinderatssitzung vom 15.01.2026 keine Einwendungen und erkennt diese in der vorliegenden Fassung an.

Abstimmungsergebnis: 15 : 0

2. EINBEZIEHUNGSSATZUNG "WINN SÜDOST"; Vorstellung der Bauleitplanung und Auslegungsbeschluss

Beschluss
Der Gemeinderat beschließt die vorgelegten Unterlagen zum Bauleitplanverfahren für den Erlass einer Einbeziehungssatzung nach § 34 Abs. 4 Satz 3 BauGB für die Grundstücksflächen der Flurnummern 822, 823, 823/1, 1069, 1071 und 1071/1, Gemarkung Daßwang, in der vorliegenden Fassung.
Die Verwaltung wird beauftragt, die weiteren Verfahrensschritte, insbesondere die Veröffentlichung sowie die Beteiligung der Träger öffentlicher Belange nach § 3 und § 4 BauGB vorzubereiten und durchzuführen.

Abstimmungsergebnis: 16 : 0

3. JAHRESRECHNUNG 2025

Sachverhalt
Die Jahresrechnung für das Haushaltsjahr 2025 wurde gelegt und die Zusammenfassung der Einnahmen und Ausgaben (Einzelplan-Zusammenstellung Verwaltungs- und Vermögenshaushalt) dem Gemeinderat zur Verfügung gestellt.

Im Einzelnen betragen die Soll-Einnahmen und Soll-Ausgaben der Haushaltsrechnung 2025:

im Verwaltungshaushalt	13.063.035,42 €
(2024: 11.169.771,21 €)	
im Vermögenshaushalt	7.149.596,75 €
(2024: 5.444.455,11 €)	
bereinigte Gesamtsumme	20.212.632,17 €
(2024: 16.614.226,34 €)	

Die Zuführung vom Verwaltungs- in den Vermögenshaushalt (freie Finanzspanne) beträgt 3.564.261,11 €
(2024: 1.049.643,45 €).

Die Zuführung zur allgemeinen Rücklage beträgt 1.948.974,42 € (2024 Entnahme aus der allgemeinen Rücklage: 3.897.325,45 €).

Die allgemeine Rücklage zum 31.12.2025 beträgt 8.970.308,09 € (2024: 7.021.333,67 €).

Gemäß Art 102 GO ist die Haushaltsrechnung dem Gemeinderat vorzulegen und im Anschluss dem örtlichen Rechnungsprüfungsausschuss zur Prüfung zu übertragen, ein Beschluss findet hierzu nicht statt.

4. NACHTRÄGLICHE GENEHMIGUNG VON ÜBER- UND AUSSERPLANMÄSSIGEN AUSGABEN FÜR DAS HAUSHALTSJAHR 2025

Beschluss
Der Gemeinderat beschließt die vorgelegten über- und außerplanmäßigen Ausgaben für das Haushaltsjahr 2025. Sämtliche Ausgaben waren unabweisbar und die Deckung stets gewährleistet.

Abstimmungsergebnis: 16 : 0

5. BAUANTRÄGE

5.1. BAUVORHABEN: Erweiterung und Umbau einer Milchviehstallung; Bauort: FlNr. 812, Gem. Wissing, Kemnathener Bühel, Wissing, 92358 Seubersdorf i.d.OPf.

Beschluss
Der Gemeinderat stimmt dem Antrag auf Baugenehmigung mit den beantragten Abweichungen (Abstandsflächen) zu und erteilt das gemeindliche Einvernehmen nach § 36 BauGB.

Abstimmungsergebnis: 16 : 0

5.2. BAUVORHABEN: Neubau eines Einfamilienwohnhauses mit Doppelgarage; Bauort: FlNr. 625, Gem. Batzhausen, Zur Kapelle 11, Batzhausen, 92358 Seubersdorf i.d.OPf.

Beschluss
Der Gemeinderat stimmt dem Antrag auf Baugenehmigung mit den beantragten Abweichungen (Abstandsflächen) zu und erteilt das gemeindliche Einvernehmen nach § 36 BauGB.

Abstimmungsergebnis: 16 : 0

5.3. BAUVORHABEN: ERRICHTUNG EINER KLEINGARAGE BAUORT: FLNR. 92, GEM. SCHNUFENHOFEN, MARKTSTRASSE 2, SCHNUFENHOFEN, 92358 SEUBERSDORF I.D.OPF.

Beschluss
Der Gemeinderat stimmt dem Antrag auf Baugenehmigung zu und erteilt das gemeindliche Einvernehmen nach § 36 BauGB.

Abstimmungsergebnis: 16 : 0

5.4. BAUVORHABEN: GARAGENERWEITERUNG MIT DACHSANIERUNG NEBENGEBÄUDE; BAUORT: FLNR. 37/1, GEM. SEUBERSDORF, FÖHRENSTRASSE 2A, 92358 SEUBERSDORF I.D.OPF.

Beschluss
Der Gemeinderat stimmt dem Antrag auf Baugenehmigung mit der beantragten Abweichung/ Befreiung (Baufenster) zu und erteilt das gemeindliche Einvernehmen nach § 36 BauGB.

Abstimmungsergebnis: 16 : 0

Sie suchen einen
zuverlässigen Partner,
der **fachkompetent & sauber** arbeitet?

Wir bieten Ihnen - mit 40-jähriger Erfahrung:

- Stuckateurarbeiten
- Innen- und Außenputze
- Pflaster und Zäune
- Vollwärmeschutz

Rufen Sie uns jetzt an:
Tel. 09497-1014
Batzhausen
www.scherer-bau.de

HS SCHERER BAU GMBH
PUTZ · FASSADE · PFLASTER

TANNENBERGER
HEIZUNG UND BAD

~ Heizung
~ Lüftung
~ Solar
~ Sanitär
~ Kundendienst
~ Tankservice

Hauptstraße 57
92358 Batzhausen
Tel. 09497/398 o.705
E-Mail:
info@tannenberger-gmbh.de
www.tannenberger-gmbh.de

JAN BAU
MAURER- & BETONBAUER

Wir führen aus:
· Neubau
· Umbau
· Altbau
· Verputzen
· Pflastern
· Gartenbau

Neuhausen 38
92358 Seubersdorf
09497 941 55 61
01515 688 2979
jan@janbau.eu

PKW-Anhänger
Stefan Freihart
Buch 39 · 92363
Breitenbrunn
Mobil: 0171-6825893 · Tel. 09495-9030108

meier
HEIZUNGSBAU GmbH
Du suchst eine Ausbildung zum
Anlagenmechaniker (m/w/d)
dann bist Du bei uns genau richtig,
auch für Quereinsteiger!

Wir bieten Dir:
- Jährliches Urlaubs- und Weihnachtsgeld
- Prämien bei guten Leistungen
- Kostenübernahme bei überbetrieblichen Ausbildungen
- Zuschuss für Führerschein
- Bereitstellung für Lehrmittel
- Berufsweiterbildung
- Weihnachts- und Firmenfeiern

Melde Dich einfach bei:
Meier Heizungsbau GmbH
Regensburger Str. 55, 92358 Seubersdorf
Email: meier.heizungsbau@gmx.de
Telefon-Nr. 09497-265

Gasthaus Thumann
Labertalstr. 11 · 92358 Ittelhofen
Jedes 1. Wochenende im Monat geöffnet!
April 2026: Fr. 10., Sa. 11., So. 12.
„Auch Essen zum Mitnehmen“
Einfach anrufen - und abholen!
Tel. 09497/1888
Es freut sich auf Ihren Besuch: Fam. Thumann
Öffnungszeiten: Fr. u. Sa. ab 16.30 Uhr - So. ab 11.00 Uhr

- Energieexperte/kfw
- Feuerstättenreinigung
- Energieberatung

Rainer Großmüller
Kaminkehrermeister · Energieberater / HWK
Anglerstraße 8a
92318 Neumarkt
info@rainer-grossmueller.de
Tel. 0 91 81/47 90 07
Mobil: 01 51/12 84 85 20
www.kaminkehrer-grossmueller.de

5.5. BAUVORHABEN: Errichtung eines Wohnhauses mit Carport; Bauort: FlNr. 58/2, Gem. Daßwang, Weiherweg 6b, Daßwang, 92358 Seubersdorf i.d.OPf.

Beschluss

Der Gemeinderat stimmt dem Antrag auf Baugenehmigung mit den beantragten Abweichungen (Abstandsflächen) zu und erteilt das gemeindliche Einvernehmen nach § 36 BauGB.

Abstimmungsergebnis: 16 : 0

5.6. BAUVORHABEN: Umbau und Sanierung ehem. Pfarrhaus in Wissing - Einbau von 4 Wohnungen, Nutzungsänderung: Einbau von Ferienwohnungen und Tektur Technikhaus mit Ferienwohnung Bauort: FlNr. 30/1, Gem. Wissing, Unterdorf 9, Wissing, 92358 Seubersdorf i.d.OPf.

Beschluss

Der Gemeinderat stimmt dem Antrag auf Baugenehmigung zu und erteilt das gemeindliche Einvernehmen nach § 36 BauGB.

Abstimmungsergebnis: 16 : 0

5.7. BAUVORHABEN: Sanierung MFH, Anbau Balkon, Neubau Nebengebäude Bauort: FlNr. 102/3, Gem. Daßwang, Birkenweg 3, Daßwang, 92358 Seubersdorf i.d.OPf.

Beschluss

Der Gemeinderat stimmt dem Antrag auf Baugenehmigung mit den beantragten Abweichungen (Abstandsflächen) zu und erteilt das gemeindliche Einvernehmen nach § 36 BauGB.

Abstimmungsergebnis: 16 : 0

5.8. BAUVORHABEN: Neubau eines Wohnhauses mit Carport und Einbau einer Heizung im Bestand Bauort: FlNr. 1163, Gem. Batzhausen, Leonhardweg 3, Waldhausen, 92358 Seubersdorf i.d.OPf.

Beschluss

Der Gemeinderat stimmt dem Antrag auf Baugenehmigung zu und erteilt das gemeindliche Einvernehmen nach § 36 BauGB.

Abstimmungsergebnis: 16 : 0

5.9. ANTRAG AUF VORBESCHEID: Bau eines Einfamilienhauses mit Doppelgarage Bauort: FlNr. 569, Gem. Daßwang, Breitenbrunner Straße 9a, Daßwang, 92358 Seubersdorf i.d.OPf.

Beschluss

Der Gemeinderat stimmt dem Antrag auf Vorbescheid zu und erteilt das gemeindliche Einvernehmen nach § 36 BauGB.

Abstimmungsergebnis: 16 : 0

5.10. BAUVORHABEN: Anbau einer Lagerhalle an bestehende Physiotherapiepraxis Bauort: FlNr. 768/10, Gem. Seubersdorf, Regensburger Straße 55b, 92358 Seubersdorf i.d.OPf.

Beschluss

Der Gemeinderat stimmt dem Antrag auf Baugenehmigung mit den beantragten Abweichungen/ Befreiungen (Abstandsflächen, Baugrenze) zu und erteilt das gemeindliche Einvernehmen nach § 36 BauGB.

Abstimmungsergebnis: 16 : 0

5.11. BAUVORHABEN: Errichtung von überdachten Lagerboxen für Abfälle und Baustoffe Bauort: FlNr. 993/1, Gem. Ittelhofen, Alte Poststraße 16, Freihausen, 92358 Seubersdorf i.d.OPf.

Beschluss

Der Gemeinderat stimmt dem Antrag auf Baugenehmigung mit den beantragten Abweichungen (Abstandsflächen, Baugrenzen, Gebäudehöhe, Grenzfestsetzung) zu und erteilt das gemeindliche Einvernehmen nach § 36 BauGB.

Abstimmungsergebnis: 16 : 0

5.12. BAUVORHABEN: ERRICHTUNG EINER MASCHINENHALLE; BAUORT: FLNR. 993/1, GEM. ITTELHOFEN, ALTE POSTSTRASSE 16, FREIHAUSEN, 92358 SEUBERSDORF I.D.OPF.

Beschluss

Der Gemeinderat stimmt dem Antrag auf Baugenehmigung mit den beantragten Abweichungen (Baugrenze, Abstand Grünstreifen, Abstand St2251) zu und erteilt das gemeindliche Einvernehmen nach § 36 BauGB.

Abstimmungsergebnis: 16 : 0

5.13. BAUVORHABEN: Errichtung von 2 Container und einer Fertiggarage; Bauort: FlNr. 993/1, Gem. Ittelhofen, Alte Poststraße 16, Freihausen, 92358 Seubersdorf i.d.OPf.

Beschluss

Der Gemeinderat stimmt dem Antrag auf Baugenehmigung mit den beantragten Abweichungen (Baugrenze, Abstände Grünstreifen) zu und erteilt das gemeindliche Einvernehmen nach §36 BauGB.

Abstimmungsergebnis: 16 : 0

5.14. BAUVORHABEN: Errichtung eines Waschplatzes für Baumaschinen Bauort: FlNr. 993/1, Gem. Ittelhofen, Alte Poststraße 16, Freihausen, 92358 Seubersdorf i.d.OPf.

Beschluss

Der Gemeinderat stimmt dem Antrag auf Baugenehmigung mit den beantragten Abweichungen (Baugrenze) zu und erteilt das gemeindliche Einvernehmen nach § 36 BauGB.

Abstimmungsergebnis: 16 : 0

5.15. BAUVORHABEN: Errichtung von offenen Lagerboxen; Bauort: FlNr. 993/1, Gem. Ittelhofen, Alte Poststraße 16, Freihausen, 92358 Seubersdorf i.d.OPf.

Beschluss

Der Gemeinderat stimmt dem Antrag auf Baugenehmigung mit den beantragten Abweichungen (Abstandsfläche, Baugrenze) zu und erteilt das gemeindliche Einvernehmen nach § 36 BauGB.

Abstimmungsergebnis: 16 : 0

6. BERICHT DES BÜRGERMEISTERS UND ANFRAGEN

Sachverhalt

Die nächste Gemeinderatssitzung findet am Donnerstag, den 19.03.2026, um 19:00 Uhr, im Bürgersaal des Rathausvorplatzes statt.

Erster Bürgermeister Andreas Steiner erinnerte an die bevorstehende Kommunalwahl am Sonntag, den 8. März 2026, und bedankte sich bereits jetzt für die Übernahme der Tätigkeiten der 130 Wahlhelfer.

Weiterhin erinnerte Erster Bürgermeister Andreas Steiner an folgende Veranstaltungen:
- Gaudimax der SRK Seubersdorf-Krappenhofen-Eichenhofen am 01.03.2026 im Sportheim Seubersdorf i.d.OPf.
- Starkbierfest der SV Eintracht Seubersdorf e.V. am 13.03.2026 und 14.03.2026 im Sportheim Seubersdorf i.d.OPf.

Erster Bürgermeister Andreas Steiner gab ein Antwortschreiben der Bundeswehr in Sachen Teilflächennutzungsplan „Windenergie" im Gemeindegebiet Seubersdorf i.d.OPf. mit folgendem Inhalt bekannt:
Die Fläche liegt innerhalb des Zuständigkeitsbereiches des Flugplatzes Manching, innerhalb des MVA Sektors SI 1 und innerhalb des Flugbeschränkungsgebietes ED-R 150. Ferner befindet sich die Fläche im Interessengebiet der WTD 81 Greding. Die maximale Bauhöhe beträgt 944 m über NHN. Die Potentialfläche kommt somit generell für die Planung von Windenergieanlagen in Frage.

GR Tannenberger erkundigte sich zum Sachstand des Glasfaserausbaus und fragte nach einem aktuellen Bauzeitenplan bzw. Gesamtzeitplan.
-> Erster Bürgermeister Andreas Steiner antwortete, dass stetige Änderungen wegen Witterungsbedingungen stattfinden und demzufolge ein aktueller Bauzeitenplan derzeit sehr schwierig in der Gestaltung ist.

GR Tannenberger erkundigte sich zum teilweisen Ausfall des Mobilfunkmastes für die Versorgung in Teilen Ittelhofen, Freihausen, Batzhausen.
-> Erster Bürgermeister Andreas Steiner gab bekannt, dass diese Schäden noch nicht vollständig behoben sind.

GR Bußmann erkundigte sich zum Sachstand eines neuen Mobilfunkmastes bei Daßwang.
-> Erster Bürgermeister Andreas Steiner erwiderte, dass dieser Standort seit Jahren von einem Investor geplant sei. Die grundsätzlich verbindliche Planung und Durchführung soll in 2027 umgesetzt werden.

GR Geitner fragte nach dem Sachstand zur Beschaffung der bestellten Notstromaggregate.
-> Erster Bürgermeister Andreas Steiner gab bekannt, dass diese etwa im April 2026 eintreffen werden.



baldmöglichst Verstärkung für unser Team

Maurer
Baufacharbeiter
Auszubildende
(m/w/d)

SIE HABEN: Erfahrung in der Baubranche, Handwerkliches Geschick, Einsatzbereitschaft und Teamgeist.
Oder wollen einen Beruf in der Baubranche erlernen.

WIR BIETEN: Einen sicheren Arbeitsplatz, gutes Arbeitsklima, leistungsbezogene Bezahlung, sowie Aufstiegs- und Weiterbildungsmöglichkeiten.

WIR SIND: Ein in Parsberg ansässiger Familienbetrieb mit langjähriger Tradition. Unser Tätigkeitsbereich ist hauptsächlich der Hochbau in Parsberg und der näheren Umgebung. Die Zufriedenheit unserer Mitarbeiter und Kunden ist ein Schlüssel unseres Erfolgs.

Bewerbung per Post oder E-Mail an:
MOSER BAU GmbH
Industriestraße 7, 92331 Parsberg
Tel. 09492 / 94050
E-Mail: info@moser-bau-parsberg.de

Wir bauen mit Leidenschaft
MOSER BAU PARSBERG GMBH
www.moser-bau-parsberg.de

VON DER GEMEINDE

DIE GEMEINDE GRATULIERTE IM FEBRUAR 2026

80. GEBURTSTAG
Kurt Götz, Pfarrer-Färber-Straße, Seubersdorf

85 GEBURTSTAG
Adolf Sacher, Kreisstraße, Eichenhofen
Walburga Schaller, Jakobiweg, Ittelhofen

100. GEBURTSTAG
Maria Aurbach, Bahnhofstraße, Seubersdorf

GOLDENE HOCHZEIT
Wolfgang und Margareta Wölfl, Zur Bockslohe, Waldhausen

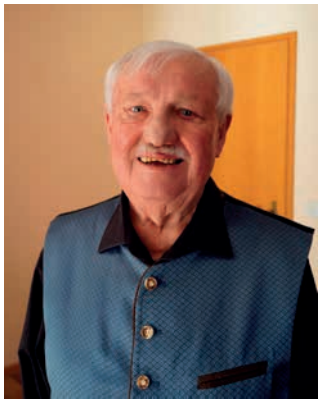

Kurt Götz
Seubersdorf



Maria Aurbach
Seubersdorf

MITTEILUNG VOM STANDESAMT SEUBERSDORF I.D.OPF.
FEBRUAR 2026

GEBOREN WURDEN:
Den Eltern **Marco und Kathrin Kopp** geb. Braun, Seubersdorf i.d.OPf., Pfarrer-Färber-Straße, ein Sohn **Maximilian**

Den Eltern **Daniel und Carolina Wolf** geb. Bogner, Eichenhofen, Kreisstraße, ein Sohn David **Richard**

Den Eltern **Sebastian und Anna Schaknat**, Ittelhofen, Am Bachbügel, ein Sohn **Paul Ivo**

Den Eltern **Christoph und Kathrin Schierl** geb. Nährig, Seubersdorf i.d.OPf., Pfarrer-Färber-Straße, ein Sohn **Leopold**

Der Mutter **Ivonne Eichenseer**, Batzhausen, Seeweg, ein Sohn **Fabian**

Den Eltern **Markus und Simone Kirsch** geb. Paulus, Batzhausen, Engelloh, eine Tochter **Isabel**

VERSTORBEN SIND:
Herr **Richard Soderer**, Eichenhofen, Kreisstraße, mit 89 Jahren

Herr **Anton Pfaller**, Wissing, Kemnather Straße, mit 70 Jahren

Herr **Hubert Geitner**, Ittelhofen, Ahornweg, mit 59 Jahren

Frau **Barbara Kohn** geb. Meier, Seubersdorf i.d.OPf., Bahnhofstraße, mit 90 Jahren

Frau **Christine Riel**, geb. Friedl, Daßwang, Parsberger Weg, mit 58 Jahren

Herr **Maximilian Bogner**, Batzhausen, Seeweg, mit 91 Jahren

Herr **Ludwig Gottschalk**, Batzhausen, Mantlacher Weg, mit 85 Jahren

Nachruf

Die Gemeinde Seubersdorf i.d.OPf. trauert um

Herrn Max Bogner

* 30. April 1934 + 17. Februar 2026

Die Gemeinde Seubersdorf i.d.OPf. wird dem Verstorbenen in Dankbarkeit für seine langjährige Tätigkeit als Gemeinderat stets ein ehrendes Gedenken bewahren. Unser tiefes Mitgefühl gilt seiner Familie.

Gemeinde Seubersdorf i.d.OPf., im Februar 2026

Andreas Steiner
Erster Bürgermeister

Gemeinderat
und Bedienstete

Nachruf

Die Gemeinde Seubersdorf i.d.OPf. trauert um

Herrn Richard Soderer

* 30. Oktober 1936 + 30. Januar 2026

Die Gemeinde Seubersdorf i.d.OPf. wird dem Verstorbenen in Dankbarkeit für seine langjährige Tätigkeit als Gemeinderat stets ein ehrendes Gedenken bewahren. Unser tiefes Mitgefühl gilt seiner Familie.

Gemeinde Seubersdorf i.d.OPf., im Februar 2026

Andreas Steiner
Erster Bürgermeister

Gemeinderat
und Bedienstete

WIR SUCHEN

PERSONAL-REFERENT

(M | W | D)



FISCHER
LICHT & METALL

Rocksdorfer Str. 10
92360 Mühlhausen
bewerbung@fischer-lum.de
www.fischer-lum.de

AWENERGIE

Ihr lokaler Partner für Solarstrom & Photovoltaikanlagen!

Unsere Leistungen

- **Beratung und optimierte Planung:** wir erstellen individuelle Wirtschaftlichkeitsrechnungen und Ertragsoptimierungen
- **Verkauf und Installation:** Ob Anlage fürs Eigenheim oder Großanlage für Unternehmen oder Landwirtschaft – wir liefern und installieren ihre Anlage nach Norm
- **Rundum Service:** Von der Anmeldung bis zur Genehmigung – wir übernehmen alle Formalitäten
- **Erweiterte Lösungen:** Installation von Wallboxen, Speichersystemen, Notstromanlagen für unabhängige Versorgung

800W Balkonkraftwerk für 549€

- Enthält 2 x 410W PV-Module, 800W Wechselrichter und Anschlusskabel
- Bis zu 320€ Förderung der Gemeinde – nur bei uns in Seubersdorf!
- Kostenlose Lieferung innerhalb des Gemeindebereichs!

Warum awenergie?

- Lokale Nähe: als ortsansässiges Unternehmen aus Batzhausen sind wir immer in der Nähe
- Top Preis-Leistung und Geschwindigkeit,
- Kontakt vor Ort:
  - Dominik Wölfl, Elektrotechniker
  - Philipp Aurbach, Elektroingenieur (M.Eng.)

Jetzt anrufen! 0160 96738366 info@awenergie.de www.awenergie.de



GROSSE FREUDE ÜBER SPENDE AUS DER ADVENTSZEIT

Große Freude herrschte in der Kindertagesstätte Haus Johannes, als die Gleichstellungsbeauftragte Kerstin Weidinger mit einem ganz besonderen Geschenk vorbeikam. Mit strahlendem Lächeln und einem symbolisch prall gefüllten Umschlag in den Händen überreichte sie 1600 Euro an die Einrichtung – der Erlös aus der von ihr organisierten „Adventskistlaktion 2025". Die Spende nahm Einrichtungsleiterin Stefani Feichtmeier dankbar entgegen. Mit dabei waren auch Pfarrer Peter Gräff, Bürgermeister Andreas Steiner sowie Kirchenpfleger Reinhold Knör, die der Organisatorin ihre Anerkennung aussprachen. Sie würdigten nicht nur das großartige Ergebnis der stimmungsvollen Abende in der Adventszeit, sondern auch das Herzblut und Engagement, mit dem Weidinger gemeinsam mit zahlreichen Ausstellern und Helfern die Aktion auf die Beine gestellt hatte. „Es ist schön zu sehen, dass der Erlös direkt unseren Kindern in der Gemeinde zugutekommt", betonte Bürgermeister Steiner. Genau das war das Ziel der Adventskistlaktion: Gemeinschaft erleben – und Gutes bewirken.

Wie sehr sich die Spende lohnt, verriet Leiterin Feichtmeier sichtlich erfreut: „Wir werden mit allen 81 Kindern im Alter von einem bis sechs Jahren einen Ausflug machen." Ein Erlebnis, das für viele der Mädchen und Buben sicherlich lange in Erinnerung bleiben wird. Zum Abschluss machte Kerstin Weidinger bereits Mut auf eine Neuauflage: Mit tatkräftiger Unterstützung vieler Helfer wolle sie auch im kommenden Dezember wieder eine Adventskistlaktion mit stimmungsvollem Rahmenprogramm organisieren.



Text und Bild Vera Gabler







SemmlerDruck OHG

Von der Idee zum fertigen Produkt

09497 90 21 22 info@semmlerdruck.de

92358 Daßwang

KARL BAU
Bauunternehmen

- Rohbauarbeiten
- An-/Umbauten
- Planung
- Pflasterarbeiten
- Außenanlagen
- Erdarbeiten

RK Bau GmbH - Zum Haag 3
92358 Seubersdorf-Eichenhofen
rk.bau@t-online.de (0 94 97) 94 97 70



KARL BAU
Bauunternehmen

WIR SUCHEN DICH -
KOMM in unser Team

- Maurer (m/w/d)
- Kranführer (m/w/d)
- Aushilfskraft (m/w/d)
- Auszubildende (m/w/d)

Bewerbung an:
RK Bau GmbH - Zum Haag 3
92358 Seubersdorf-Eichenhofen
rk.bau@t-online.de (0 94 97) 94 97 70

FASCHINGSZUG SCHNUFENHOFEN






























estzelte
Gschrey
09497 / 902001



AUS DEM VEREINSLEBEN

OGV BATZHAUSEN

BUNTES TREIBEN BEIM KINDERFASCHING

Ausgelassene Stimmung, fröhliches Kinderlachen und ein bunt geschmückter Saal. Der diesjährige Kinderfasching war auch diesmal wieder ein voller Erfolg. Erneut fand die Veranstaltung in der bewährten Location statt ein herzliches Dankeschön gilt an dieser Stelle den Gastgebern, die den Raum wieder zur Verfügung gestellt und damit den perfekten Rahmen für das närrische Treiben geschaffen haben.
Zahlreiche kleine und große Gäste waren gekommen, viele Kinder erschienen in fantasievollen Kostümen von Prinzessinnen über Superhelden bis hin zu lustigen Tieren.

Für beste Unterhaltung sorgte ein abwechslungsreiches Programm mit vielen Spielen. Besonders beliebt waren die klassische Polonäse durch den Saal sowie die „Reise nach Jerusalem", bei der mit viel Ehrgeiz, aber vor allem mit viel Spaß um die begehrten Stühle gekämpft wurde.
Auch kulinarisch war einiges geboten. Neben Kaffee und einer großen Auswahl an selbstgebackenen Kuchen, standen Nuggets mit Pommes hoch im Kurs und sorgten für zufriedene Gesichter.

Ein besonderes Highlight war in diesem Jahr der Auftritt der Kindertanzgruppe Batzhausen mit viel Schwung und einer mitreißenden Choreografie begeisterten die Tänzerinnen das Publikum. Der Auftritt wurde mit großem Applaus belohnt und war zweifellos einer der Höhepunkte des Nachmittags.

Am Ende waren sich alle einig: Der Kinderfasching war wieder ein rundum gelungenes Fest.





WILDE WALDMEISTER

"Wir haben oben gute Laune, unten gute Laune..." schallte es an einem Samstag Nachmittag durch den Seubersdorfer Bürgersaal, denn die fröhlich kostümierten Kinder und Betreuerinnen hatten einen Riesenspaß.
Für reichlich Bewegung sorgten Geschicklichkeitsspiele mit Hindernissen, Zeitungs- und Luftballontanz sowie die beliebte "Reise nach Jerusalem " oder "Obstsalat".
Viel Geschick und Teamgeist waren beim Apfelringe-Essen und Fliegenklatschen-Slalom gefragt.
Zwischendurch konnten sich alle am reichlich und liebevoll gedeckten Buffet mit leckeren Snacks, erfrischenden Getränken und süßen Leckereien bedienen.





Baumschneidekurs

Du hast junge Obstbäume in deinem Garten und bist dir unsicher, wie du sie richtig schneidest?
Dann komm vorbei zum Erziehungsschnittkurs mit Ralf Bundesmann

20. MÄRZ 2026 UM 15 UHR
TRIFTWEG HINTER DER FIRMA GEPPERT

Es freut sich der
OGV Seubersdorf

ANMELDUNG NICHT NÖTIG
TEILNAHME KOSTENLOS
AUCH NICHTMITGLIEDER WILLKOMMEN

SVE SEUBERSDORF

TRADITIONELLES STARKBIERFEST AM 13. UND 14. MÄRZ

Wenn am 13. und 14. März im Sportheim das Bier ausgeschenkt wird und die Pointen fliegen, dann ist wieder Starkbierfest-Zeit beim Sportverein Eintracht Seubersdorf. Doch was für das Publikum nach Leichtigkeit, Musik und scharfzüngigem Humor aussieht, ist hinter den Kulissen Präzisionsarbeit – und die liegt seit vielen Jahren in den erfahrenen Händen von Günter Müller und seinem Team. „Für einen kulturellen Abend braucht es nicht nur Künstler auf der Bühne, sondern auch die stillen Darsteller' dahinter", sagt Müller im Gespräch mit unserem Medienhaus. Er sorgt dafür, dass Stars wie die temperamentvollen Cellolitas oder Kabarettist Hans Hofbauer nicht nur im Rampenlicht stehen, sondern auch perfekt zu hören sind. „Gerade bei hochkarätigen Künstlern ist es eine große Herausforderung, den Ansprüchen gerecht zu werden", betont er. Besonders die sensiblen Headsets verlangen Fingerspitzengefühl. „Da hört man jedes gesprochene Wort", schmunzelt Müller. Und das könne bei Backstage-Gesprächen – „gerade der Damen" – schon mal zur technischen Herausforderung werden. Seit 2018 hat Müller die Tontechnik abgegeben. Diese Aufgabe liegt nun in den Händen von Arnold Steiner, der „hervorragend mit den Künstlern umgehen" könne, wie Müller anerkennend sagt. Er selbst bleibt dem Starkbierfest aber treu – diesmal wieder als Moderator, der unter anderem die Gitarristen Werner Riel und Stefan Kratzer ankündigen wird. Für die musikalische Umrahmung in der Pause sorgt die Gruppe „zu4t". Der Kartenvorverkauf für das Starkbierfest läuft bereits (im Internet unter www.eintracht-seubersdorf.de/veranstaltungen) und doch gibt es noch gute Plätze. Im Vergleich zu früheren Jahren sei das Programm heuer mit weniger Künstlern bestückt worden, verrät Müller. Doch wer Müller kennt, weiß: Weniger bedeutet nicht weniger Unterhaltung. Unter dem Motto „Wer woas na sowas" plant er ein neues Highlight. Viel will er noch nicht verraten, nur so viel: Es geht um lokale Themen, Talentfindung, Spontanität – und jede Menge Spaß. Für Lacher sorgt traditionell auch Fastenredner Anton Schön. Eine Rolle, die Müller selbst von 2005 bis 2009 innehatte. Mit einem Augenzwinkern erinnert er sich an seine damaligen Themen: der Neubau des Altenheims neben der Gärtnerei Kühnl – „praktisch für die Grabkränze" –, BMW-Stauner, der zur Freude des Fiat-Clubs plötzlich Fiat verkaufte, oder das Rausch-Anwesen, das er kurzerhand als Filmkulisse für eine „Bauruine" ins Spiel brachte. Seine Verbundenheit mit dem Starkbierfest reicht bis zur Gründung 1999 zurück. Damals begleitete er gemeinsam mit Josef Seitz als Duo „Filou" Werner Riel bei dessen Seubersdorfer Hit „Über sieben Brücken". 2003 stand Müller zudem als Keyboarder mit der Gruppe „Loamseijda" auf der Bühne. Und wieder im Hintergrund war der heute 68-jährige von 2000 bis 2003 Vorsitzender des SVE. Heute weiß er: Ob am Mischpult, am Mikrofon oder am Keyboard – entscheidend ist das Zusammenspiel. Und so dürfen sich die Besucher auch heuer wieder auf zwei Abende freuen, bei denen nicht nur das Bier stark ist, sondern auch Humor, Musik und Gemeinschaft.



Bild und Text: Vera Gabler

Obst- und Gartenbauverein Wissing

Einladung

zur Jahresversammlung

Am **Donnerstag, 12.03.2026,** Beginn 19:00 Uhr

im Dorfhaus Wissing

Tagesordnung

- Eröffnung, Begrüßung, Totengedenken
- Tätigkeitsbericht der Vorsitzenden
- Kassenbericht und Bericht der Kassenprüferin
- Entlastung des Vorstandes und des Kassiers
- Bericht Jugendgruppe „Grashüpfer"
- Feststellung der Vorstandschaft
- Erweiterung der Satzung: Aufnahme der Jugendgruppe
- Ehrungen / Prämierung Vorgartenwettbewerb
- Agnes Hofmann vom **Landschaftspflegeverband** berichtet über Landschaftspflegemaßnahmen rund um Wissing
- Wünsche – Anträge - Ausblick
- Anwesende Mitglieder erhalten ein Blumengeschenk!

Alle Mitglieder und Interessenten sind hierzu herzlich eingeladen!

Die Vorstandschaft

Die geplanten Satzungsänderungen werden auf Anfrage bei den Vorsitzenden übersandt.

Vor der Versammlung liegt ein Entwurf zur Einsicht auf.

HÄUSLER BESTATTUNGEN

Am Sand 26
92318 Neumarkt-Holzheim
09181/41045
www.bestattungen-haeusler.de



Zur Verstärkung unseres Teams suchen wir zum nächstmöglichen Zeitpunkt

Mitarbeiter
für die Produktion (m/w/d)
Voll- und Teilzeit

Sie haben Interesse?

TGL

Trocknungsgenossenschaft
Lengenfeld e.G.
Harenzhofen 25, 92355 Velburg
☎ 09182 – 566
@ info@trocknung-lengenfeld.de

SVE SEUBERSDORF - KICKBOXEN -

SCHWARZGURT ALS ZEICHEN JAHRELANGER HINGABE – ZWEI NEUE SCHWARZGURTTRÄGER BEI DEN KICKBOXERN DES SVE SEUBERSDORF

Ein herausragender Erfolg für die Kickboxabteilung des SVE Seubersdorf: Am 30. Januar 2026 legten Lea Wimmer und Thomas Sendlbeck in Ebern erfolgreich die anspruchsvolle Schwarzgurtprüfung (1. Dan) ab. Damit krönten beide viele Jahre intensiven Trainings, persönlicher Entwicklung und unermüdlichen Einsatzes – und verstärken nun die Reihen der Schwarzgurte des Vereins.

Die Schwarzgurtprüfung gilt als eine der höchsten Herausforderungen im Kickboxen. Geprüft wurden (in Theorie und Praxis): Faust- und Beintechniken, komplexe Kombinationen und Sprungtechniken, Sparring, Boxen, Kondition, Selbstverteidigung, Fallübungen sowie Trainerkompetenzen. In allen Disziplinen überzeugten Lea und Tom mit technischer Präzision, körperlicher Fitness, mentaler Stärke und großer Disziplin. Die Prüfer bescheinigten beiden eine Leistung auf hohem Niveau, die den Stellenwert des Schwarzgurtes eindrucksvoll unterstreicht. Das Prüfgericht bestand aus Jürgen Schorn (Sportstudio Schorn Ebern), Jochen Paulfranz (Kickboxen Rödental) und Lorenz Gatzhammer (Kickboxen SVE Seubersdorf). Insgesamt stellten sich sieben Sportler aus Bayern der Prüfung zum Schwarzgurt (1. Dan) und weiteren Dan-Graden.

Lea ist seit 2013, also seit ihrem 13. Lebensjahr, Teil der Kickboxabteilung des SVE Seubersdorf und seit 2014 auch als aktive Turnierkämpferin erfolgreich. Darüber hinaus unterstützt sie seit mehreren Jahren das Trainerteam im Kinder- und Jugendbereich.

Für sie bedeutet Kickboxen beim SVE Seubersdorf weit mehr als nur Sport: das abwechslungsreiche Training, immer neue Herausforderungen, das Über-sich-Hinauswachsen – körperlich wie mental. Besonders wichtig sind ihr die vermittelten Werte wie Disziplin, Respekt und Zusammenhalt. Auch wenn man bei Turnieren oder Prüfungen allein auf der Kampffläche steht, weiß man stets, dass das Team hinter einem steht. Mit dem bestandenen 1. Dan ging für Lea ein lang gehegter Traum in Erfüllung: Schon als Jugendliche blickte sie bewundernd zu den Schwarzgurten in ihrem Team auf – heute ist sie selbst eine von ihnen.

Tom begann seinen Weg im Kickboxen bereits im Sommer 2010 auf der Suche nach einer neuen sportlichen Herausforderung. Schnell wurde ihm klar, dass Kickboxen „sein Sport" ist. Über die Gelbgurtprüfung, zahlreiche Trainingseinheiten, Turniere, Erfolge, aber auch Rückschläge führte ihn sein Weg konsequent weiter.

Nach der Braungurtprüfung im Jubiläumsjahr 2022 setzte er sich das große Ziel Schwarzgurt – ein Ziel, das er nun mit Disziplin, Durchhaltevermögen und hartem Training erreicht hat. Für Tom steht fest: Kickboxen fördert nicht nur die körperliche Leistungsfähigkeit, sondern prägt innere Stärke, Charakter und Respekt – Werte, die weit über den Sport hinauswirken.

Ein entscheidender Faktor auf diesem Weg war für beide ihr langjähriger Trainer Lorenz Gatzhammer.

Seit Beginn begleitet er Lea und Tom mit außergewöhnlichem Engagement, großer fachlicher Kompetenz und spürbarer Leidenschaft für den Sport und sein ganzes Team. Besonders in den letzten Wochen und Monaten vor der Prüfung investierte er viel Zeit und Energie in eine intensive und gezielte Vorbereitung. Entsprechend groß ist sein Stolz auf die beiden neuen Schwarzgurtträger.

Lea und Tom betonen übereinstimmend ihren besonderen Dank an Lorenz. Ohne seine Unterstützung, so sind sich beide einig, wäre dieser Erfolg so nicht möglich gewesen.

Auch das gesamte Kickboxteam des SVE Seubersdorf trug mit aktiver Unterstützung, Trainingspartnerschaft und starkem Teamgeist maßgeblich zum Erfolg bei. Die bestandene Schwarzgurtprüfung von Lea und Tom ist damit nicht nur eine persönliche Leistung, sondern auch ein starkes Zeichen für die hervorragende Vereins- und Trainingsarbeit in Seubersdorf.



Der SVE Seubersdorf gratuliert Lea und Tom herzlich zu diesem besonderen Meilenstein und ist stolz, zwei weitere Schwarzgurtträger in seinen Reihen zu haben – ein Erfolg, der zeigt, was mit Leidenschaft, Gemeinschaft und jahrelanger harter Arbeit erreicht werden kann.



Text und Bilder: Günter Treiber

SCHÜTZENVEREIN DAßWANG

RAIFFEISENBANK UNTERSTÜTZT DEN SCHÜTZENVEREIN DASSWANG

Mit einer großzügigen Spende in Höhe von 1.000 Euro hat die Raiffeisenbank im Oberpfälzer Jura eG den Schützenverein Steinadler Daßwang e.V. bei der Anschaffung von Lichtgewehren für die Kinder und Jugendlichen des Vereins unterstützt. Marktbereichsleiter Christian Kirzinger konnte sich bei seinem Besuch im Schützenheim in Daßwang ein Bild von der wertvollen Nachwuchsarbeit des Vereins machen und die neu angeschafften Gewehre bewundern. Er betonte, dass die Raiffeisenbank im Oberpfälzer Jura eG großen Wert darauf lege, die Vereine und gemeinnützige Organisationen und Einrichtungen in der Region zu unterstützen und so die ehrenamtliche Arbeit und das Gemeinschaftsleben zu stärken.



HUBERTUS SCHÜTZEN SEUBERSDORF

BÜRGERKÖNIGSCHIESSEN 2026

Ab Freitag, 20. März 2026 startet um 18.00 Uhr das alljährige Bürgerkönigschießen der Hubertusschützen Seubersdorf im Gasthaus Götz.
An diesem Schießen können sich alle Bürgerinnen und Bürger beteiligen, die ihren Wohnsitz in der Großgemeinde Seubersdorf haben. Auch Bürger der umliegenden Gemeinden sind hierzu herzlich eingeladen, allerdings müssen sie auf den Königschuß verzichten.
Neben der Ermittlung des Bürgerkönigs gibt es 10 Geldpreise auf „Plattl" und mindestens 25 Sachpreise auf die „Glücksscheibe". Letzteres ist eine Disziplin, die es auch den Schützen erlaubt, einen Preis zu gewinnen, die nicht ganz so zielsicher sind, eben „Glück" dabei haben. Schützinnen und Schützen über 65 Jahren dürfen - wenn sie es wünschen – das Gewehr auflegen (ausgenommen beim Bürgerkönigschuß).

Den ersten 3 Plätzen erwarten folgende Preise:
1. Platz: 1 Reh
2. Platz: 1 Ster Holz
3. Platz: Fassbier 20 Liter

Wie im Vorjahr besteht die Möglichkeit, in einer Mannschaft zu schießen. Dazu gehören 5 Personen aus einem Verein oder einer sonstigen Gemeinschaft, es zählt jeweils das beste Ergebnis der Glücksscheibe. Bevor der erste Schütze seinen ersten Schuss abgibt, muss er die restlichen 4 Teilnehmer namentlich benennen. Das Ergebnis jedes Mannschaftsschützen kommt in die Einzelwertung. Für die Mannschaftsplatzierung gibt es Urkunden.

Zusätzlich können sich die Bürger dieses Jahr im Blasrohrschießen messen. Hier gibt es Sofortgewinne zum Mitnehmen.

Der/die Bürgerkönig(in) der letzten Jahre waren: 2025 Michaela Oswald aus Seubersdorf 2024 Karg Johannes aus Willmannsdorf, 2023 Dominik Schmid aus Seubersdorf, 2020 Mirwald Richard aus Seubersdorf, 2019 Fürnrohr Matthias aus Seubersdorf, 2018 Josef Koller aus Seubersdorf, 2017 Sonja Graf aus Seubersdorf, 2016 Ulrich Pahlow aus Seubersdorf, 2015 Schierl Josef aus Seubersdorf

Die Schießtermine: 20.03., 21.03., 27.03. und 28.03.2026 jeweils ab 18.00 Uhr.

Die Königsproglamation und die Preisverleihung findet am 12.04.2026 um 19:00 Uhr statt.

Gruppen ab etwa 10 Personen haben auch die Möglichkeit, an einem Montag zu schießen. Telefonische Vereinbarung bei Gudrun Bierschneider, Tel 0176 / 56131104

Alle Gemeindebürger und -innen sowie Vereinsvertretungen sind zu diesem „Glücksschießen" recht herzlich eingeladen.

Die Vorstandschaft der Hubertusschützen

DORFVEREIN WISSING

OLDIE BALL WISSING UNTER NEUER LEITUNG

Nach 28 Jahren engagierter Organisation haben Brigitte Rausch und Michael Holland die Verantwortung für den traditionsreichen Oldie-Ball im Dorfhaus in jüngere Hände übergeben. Künftig liegt die Ausrichtung der beliebten Veranstaltung beim neu gegründeten Dorfverein Wissing unter der Leitung von Vorsitzendem Christian Schmidt und seinem Stellvertreter Thomas Lang. „Wir wollen als Dorfverein die Dorfgemeinschaft pflegen und für die Anliegen der Wissinger vor Ort der erste Ansprechpartner sein", erklärte Schmidt im Gespräch mit unserem Medienhaus. Der Verein wurde im Januar dieses Jahres gegründet. Zur Vorstandschaft gehören Ulrike Löhlein als Kassiererin sowie Andreas Thumann als Schriftführer. Ergänzt wird das Gremium durch die jeweiligen Vorsitzenden der örtlichen Vereine, darunter Feuerwehr, Obst- und Gartenbauverein, Burschenverein, Reservistenkameradschaft, Frauenkreis und Kegelverein. Der diesjährige Oldie-Ball im Dorfhaus markierte zugleich die Premiere für den Dorfverein als Veranstalter – und diese fiel laut Schmidt äußerst positiv aus. „Der Ball erfreute sich vieler Besucher", freute sich der Vorsitzende am nächsten Tag. Wie in all den Jahren zuvor konnte ein guter finanzieller Erlös erzielt werden, der dem Unterhalt der Turnhalle im Dorfhaus zugutekommt. Diese werde von den Vereinen das ganze Jahr über rege genutzt, weshalb deren Erhalt und Pflege allen Beteiligten ein großes Anliegen sei. Für beste Unterhaltung sorgten zahlreiche Programmpunkte: eine humorvolle Showeinlage von Schmidt und Lang als „Dick und Doof" am Klavier, die Auftritte des Faschingsvereins Katzenfliacha mit Prinzenpaar, Jugend- und Prinzengarde sowie der Burschenverein. Für ausgelassene Stimmung auf der Tanzfläche sorgte zudem DJ Andreas Thumann mit seiner Partymusik. Einer der emotionalen Höhepunkte des Abends war die Ehrung und Danksagung an Brigitte Rausch und Michael Holland. Mit der symbolischen Übergabe des Staffelstabes an Schmidt und Lang zeigte sich Rausch sichtlich glücklich und dankbar. Sie erinnerte an das Jahr 1996, als bei einem Weinfest nicht nur die Liebe zu alten Schlagern Thema eines Gesprächs zwischen dem damaligen Bürgermeister Hans Bierschneider und ihr als damaliger Gemeinderätin war. Ein Jahr später, 1997, wurde schließlich die Oldie-Party als Ball der Vereine ins Leben gerufen. Von Anfang an beteiligten sich alle Vereine an der Durchführung – von der Dekoration über die Bewirtung bis hin zum Rahmenprogramm, stets ergänzt durch den traditionellen Besuch der Faschingsgruppe aus Schnufenhofen. Als augenzwinkerndes Geschenk erhielten Rausch und Holland „kostenfreien Eintritt" für die nächsten Oldie-Partys – wobei der Oldie-Ball in Wissing bekanntlich noch nie Eintritt gekostet hat.



Text: Vera Gabler Foto: Ulrike Löhlein

BURSCHENVEREIN WISSING

38. DREI-TAGES-SKIFAHRT FÜHRTE NACH SERFAUS

Vom 23. bis 24. Jänner war diesen Winter das Ziel der Wissinger Burschen das Skigebiet Serfaus-Fiss-Ladis an der Schweizer Grenze. Mit seinen 214 Pistenkilometern und 38 Liftanlagen übertraf dieses Skigebiet all ihre hohen Erwartungen. Da ein Großteil der Pisten weit über der Baumgrenze angelegt ist, fühlt man sich hier stets wie im ewigen Weiß.
Im vollbesetzen Reisebus der Firma Sammüller ging es Freitagfrüh pünktlich um 0400 in Richtung Westtirol. Nach einem sonnigen Skitag fand man sich zum Abendessen und anschließendem gemütlichen Beisammensein im Hotel Post in Pfunds ein.
Auch der zweite Tag war geprägt von Sonnenschein mit einem herrlichen Blick in die Schweizer Berge, sowie einer Fernsicht bis hinunter zu den Dolomiten. Natürlich durfte am Samstagabend der zünftige Apres-Ski in der berühmten Hexenalm in Fiss nicht fehlen. Nach einsetzendem Schneefall am Sonntagnachmittag ging es vollgetankt (mit Sonne…) wieder heimwärts in Richtung Oberpfalz.



Wie im obigen Bild zu erkennen ist, mischten sich auch dieses Jahr wieder zahlreiche Damen im besten Alter unter die jungen Burschen. Mehr ist hier auch nicht anzumerken, denn was in Tirol war, bleibt in Tirol…!
Und da nach dem Skifahrn vor dem Skifahrn ist, wurde für nächsten Winter eine Unterkunft auf 2.447m ü. NN im Süden Tirols bereits gebucht.



FRAUENBUND SEUBERSDORF

Frauenbund Seubersdorf

PALMBÜSCHEL FRAUENBUND

Der Frauenbund Seubersdorf fertigt auch in diesem Jahr wieder Palmbüschel im Vereinsraum an. Die gebundenen Palmbüschel werden dankenswerterweise von Pfarrer Peter Gräff gesegnet und ab 29 März in den Bäckereien Plank und Liedl und in der Metzgerei Pöhmerer zum Verkauf angeboten. Außerdem verkauft der Frauenbund am Palmsonntag vor dem Gottesdienst an der Marienkirche. Vielen Dank an alle, die diese Aktion unterstützen.



EINDRUCKSVOLLER REISEVORTRAG ÜBER BHUTAN BEIM FRAUENBUND

Einen besonderen Einblick in das faszinierende Königreich Bhutan erhielten die Besucherinnen und Besucher bei einem gut besuchten Vortragsabend des Frauenbundes. Referent Karl Solfrank berichtete anschaulich und lebendig von seiner Reise in das Himalaya-Land und nahm das Publikum mit auf eine außergewöhnliche Entdeckungstour.
Seine Anreise führte ihn zunächst nach Neu-Delhi, von wo aus es weiter nach Bhutan ging. Mit zahlreichen eindrucksvollen Bildern und ausgewählten Videoausschnitten stellte er Landschaft, Kultur und religiöses Leben des Landes vor. Die Zuhörer bekamen dabei nicht nur bekannte Sehenswürdigkeiten zu sehen, sondern auch viele persönliche Eindrücke abseits der üblichen Reiserouten.
Besonders anschaulich wurde der Abend durch die mitgebrachten Originalgegenstände aus Bhutan. Karl Solfrank zeigte unter anderem buddhistische Gebetsfahnen, Räucherstäbchen, Räucherutensilien sowie verschiedene Alltags- und Geschenkartikel aus dem Land und erklärte deren Bedeutung und Verwendung.

Ein weiteres Highlight war die Zubereitung eines bhutanischen Tees direkt vor Ort. Der spezielle Tee aus schwarzem Tee, Milch und Puffreis — eigens dafür besorgt — konnte von den Gästen probiert werden und sorgte für ein authentisches Geschmackserlebnis.
Der Frauenbund freute sich über die zahlreichen Besucherinnen und Besucher, darunter auch viele Nichtmitglieder, und bedankt sich herzlich für das große Interesse. Ein besonderer Dank gilt Karl Solfrank der den abwechslungsreichen und informativen Vortrag ehrenamtlich gehalten hat.



FASCHINGSGAUDI

Der Frauenbund Seubersdorf veranstaltete am Rosenmontag seine Faschingsgaudi im Bürgersaal. Viele Mitglieder folgten der Einladung und verbrachten gemeinsam einen fröhlichen und geselligen Abend.
Ein besonderer Höhepunkt war der Auftritt der Jugendgarde aus Schnufenhofen, die mit ihrem Tanz für große Begeisterung sorgte. Außerdem hatten einige Frauen des Frauenbundes eine lustige Einlage vorbereitet und brachten damit den Saal zum Lachen.
Ein herzliches Dankeschön gilt den vielen fleißigen Frauen, die köstliche Häppchen vorbereitet haben und so zum Gelingen des Abends beitrugen. Am Ende waren sich alle einig: Es war eine rundum gelungene Faschingsgaudi, die allen viel Freude bereitet hat.



Einladung

zur ordentlichen Jahreshauptversammlung des SV Freihausen e.V.

Samstag, 14. März 2026

Beginn: 20.00 Uhr im Sportheim

Tagesordnung:

1. Eröffnung und Begrüßung durch den Vereinsvorstand
2. Geschäftsberichte
3. Kassenbericht
4. Kassenprüfbericht
5. Kurzberichte der Abteilungsleiter aller Sparten und Mannschaften
6. Entlastung der Vorstandschaft
7. Festlegung eines Wahlausschusses
8. Neuwahlen
9. Wünsche und Anträge

Zuvor um 18.30 Uhr Messe für alle verstorbenen Vereinsmitglieder am Petersberg mit Standartenweihe.

Die Vorstandschaft lädt alle Vereinsmitglieder herzlich ein.

Tagesordnung

Männerchor Seubersdorf

Jahresversammlung

Freitag, 20. März 2026 um 18 Uhr

Im Sportheim Am Buchberg

1) Begrüßung
2) Totengedenken
3) Rückblick durch Vorsitzenden Hans-Gunter Gabler
4) Kassenbericht durch Kassenwart Theodor Fromm
5) Entlastung der Vorstandschaft
6) Rechenschaftsbericht Dr. Riepl
7) Ehrungen langjähriger Mitglieder
8) Neuwahlen
9) Vorausschau 2026 / Jahresplanung
10) Wünsche und Anträge

Anträge sind bis spätestens eine Woche vor der Jahresversammlung beim Männerchor-Vorsitzenden Hans-Gunter Gabler schriftlich einzureichen.

Es lädt ein der Vorsitzende Hans-Gunter Gabler

JURA - REISEMOBILE

info@jura-reisemobile.de • 09497/949686

www.jura-reisemobile.de

individuell • flexibel • familiär

VERMIETUNG







FRAUENBUND SCHNUFENHOFEN

40 JAHRE GELEBTE GEMEINSCHAFT BEIM FRAUENBUND SCHNUFENHOFEN

Mit Freude und großer Dankbarkeit hat der Frauenbund Schnufenhofen sein 40-jähriges Bestehen gefeiert. Das Jubiläum begann mit einem feierlichen Gottesdienst in der Kirche und fand seinen festlichen Ausklang im Dorfhaus. Bereits in der Predigt stellte Pfarrer Peter Gräff als Präses die Bedeutung der Gemeinschaft in den Mittelpunkt – und verwies dabei auch auf die tiefe Aussagekraft des Wortes „Gottesdienst". „Pfarrer Johann Zeilbeck hat den katholischen Frauenbund in seiner ureigenen Art gegründet", betonte der Geistliche in seinem anschließenden Grußwort. Auch wenn Pfarrer Zeilbeck selbst nicht mehr gedankt werden könne, gelte der Dank den Frauen, die seit der Gründung Verantwortung übernommen und den Verein geprägt hätten. Im Rahmen der Feier wurden die Gründungsmitglieder besonders geehrt: Bernadette Beer, Christa Beer, Monika Bierschneider, Maria Böhm, Elisabeth Dirrigl, Elisabeth Gradl, Annemarie Härtl, Theresia Harfolk, Anna Meier, Renate Meier, Stilla Spangler, Evelyn Staudigl, Getraud Sutor, Barbara Weigl, Centa Wittmann, Christa Zachmeier und Stilla Zeller. Ihr Engagement legte im Februar 1986 – bei der Gründungsversammlung im Gasthaus Xaver Weigl – den Grundstein für eine bis heute lebendige Gemeinschaft. „Frauen im Verband sind stark", unterstrich Pfarrer Gräff. Diese Überzeugung habe bereits hinter der Gründung gestanden und sei auch heute noch tragend. Der Frauenbund verstehe sich als wichtige Säule für seine Mitglieder und habe sich zum Ziel gesetzt, Gesellschaft und Kirche aktiv mitzugestalten. Auch die Vorsitzende Alexandra Staudigl, die gemeinsam mit Bernadette Schöll und Inge Götz das Leitungsteam bildet, erinnerte in ihrer Ansprache an zahlreiche Aktivitäten in den vergangenen vier Jahrzehnten: Vorträge, Ausflüge, die Teilnahme an kirchlichen Festen sowie vielfältige Aktionen im Dorfleben. Jede einzelne Frau sei wichtig, betonte sie. Zusammenhalt werde im Frauenbund nicht nur in guten, sondern auch in schwierigen Zeiten gelebt.

Eine ausgelegte Chronik mit Bildern und Berichten aus vier Jahrzehnten ließ die Geschichte des Vereins eindrucksvoll Revue passieren. Bürgermeister Andreas Steiner gratulierte im Namen der Gemeinde – nicht nur mit einer finanziellen Unterstützung, sondern auch mit anerkennenden Worten. „Die Gemeinschaft ist spürbar", stellte er fest. Der Frauenbund sei ein äußerst wichtiger Verein für Schnufenhofen. Frieda Drescher überbrachte die Glückwünsche der Diözesanvorstandschaft und bezeichnete Frauen als „wertvolle, unersetzbare Perlen". Mit Mut und Weitsicht sei vor 40 Jahren ein Ort lebendiger Gemeinschaft geschaffen worden, an dem bis heute Brauchtum gepflegt werde. Abschließend ermutigte Mathilde Betz als Bezirksleiterin – auch im Namen von Kerstin Weidinger –, das Engagement nicht unter den Scheffel zu stellen. Der Frauenbund sei zwar keine Regierungspartei, habe aber durchaus eine Stimme in gesellschaftlichen und politischen Fragen. Neben den Gründungsmitgliedern wurden zahlreiche langjährige Mitglieder für ihre Treue ausgezeichnet: Für 39 Jahre Rosa Schmidt, Bernadette Schöll und Roswitha Seitz; für 38 Jahre Anni Schels, Rita Vögerl und Christa Weigl; für 32 Jahre Getraud Fürnrohr und Helga Garden; für 30 Jahre Petra Weigl; für 28 Jahre Inge Götz; für 27 Jahre Jutta Lischka und Irmgard Röhrl-Wolfsteiner; für 26 Jahre Birgitt Meier und Edeltraud Böhm sowie für 25 Jahre Claudia Vögerl.
Ein festliches Buffet und die musikalische Umrahmung durch die Schnufenhofener Musikanten Marco Garden, Tobias Beer, Andreas Schierl, Markus Beer und Harald Garden rundeten den Jubiläumsabend stimmungsvoll ab. So wurde das 40-jährige Bestehen zu einem eindrucksvollen Zeichen gelebter Gemeinschaft und engagierter Frauenarbeit in Schnufenhofen.



Bild & Text: Vera Gabler

FRAUENBUND WALDKIRCHEN

FRAUENBUND WALDKIRCHEN FEIERT 40-JÄHRIGES BESTEHEN

Mit einem feierlichen Gottesdienst, einem gemeinsamen Mittagessen und einem geselligen Beisammensein hat der Frauenbund Waldkirchen sein 40-jähriges Bestehen gefeiert. Für beste Stimmung sorgte dabei das „Schoitn Gsangl" aus Staufersbuch. 46 der aktuell 66 Mitglieder waren der Einladung gefolgt und machten das Jubiläum zu einem rundum gelunge-

nen Fest. In ihrer Begrüßung erinnerte Margit Bierschneider vom Vorstandsteam – gemeinsam mit Theresia Vögerl, Stilla Reindl, Claudia Schmaußer, Walli Stöckl und Wally Schlierf – an die Anfänge des Vereins: „Vor 40 Jahren haben sich 86 Frauen zusammengefunden und den Frauenbund gegründet." Ziel sei es damals gewesen, gemeinsam Veranstaltungen zu besuchen und selbst zu organisieren. Zudem wollten sich die Frauen durch Vorträge zu Themen wie Gesundheit, Ernährung und Finanzen weiterbilden.

Auch zahlreiche Betriebsbesichtigungen prägten die Vereinsgeschichte, berichtete Bierschneider. Zu den jüngeren Zielen zählten unter anderem die Hofmolkerei Kneißl in Rengersricht, der Arzneimittelhersteller Bionorica in Neumarkt, die Bäckerei Plank in Mühlhausen sowie die Ölmühle Hoferbauer in Waltenhof. Ein fester Bestandteil des Frauenbundes sei zudem bis heute das gemeinsame Handarbeiten – vom Binden der Palmbüschel über Bastel- und Gestaltungsarbeiten bis hin zu Weihnachtsschmuck und Blumengestecken. „Unsere schönen Sternsinger-Gewänder sind zum Beispiel gefertigte Stücke des Frauenbundes", betonte sie nicht ohne Stolz. Das spirituelle Miteinander komme ebenfalls nicht zu kurz: Gemeinsames Beten beim Rosenkranz, der Weltgebetstag der Frauen sowie Advents- und Maiandachten gehörten ebenso zum Jahreslauf wie die alljährlichen Kuchenaktionen an Heilig Dreikönig. Mit den Erlösen aus dem Verkauf der Palmbüschel seien über die Jahre zahlreiche Hilfsorganisationen unterstützt worden. Auch für die Pfarrkirche St. Peter und Paul zeige der Frauenbund stets großes Engagement – zuletzt durch die Finanzierung des neuen Teppichs im Altarraum. Zwar sei es in den vergangenen Jahren etwas ruhiger geworden, doch auch 2026 stehen wieder einige Termine an: regelmäßige Handarbeitsabende im Pfarrheim, der Weltgebetstag im März, das Frauenfrühstück, das Palmbüschelbinden sowie der Grillabend im Sommer.

Neben der musikalischen Umrahmung blieb am Sonntag genügend Zeit, um in Erinnerungen zu schwelgen. Interessierte Zuhörer waren dabei Stadtpfarrer Francesco Benini aus Berching, Pfarrer vor Ort Alois Lögl, Bezirksleiterin Mathilde Betz sowie Frieda Drescher vom Diözesanverband. Besonders herzlich begrüßt wurde Ehrenmitglied Elfriede Seller, Gründungsmitglied und langjährige Vorsitzende, die den Frauenbund 26 Jahre lang geprägt hatte.



Bild & Text: Vera Gabler

vhs Seubersdorf

vhs-Kurse Frühjahrtrimester 2026

Bitte dringend vorab anmelden!

Leiterin:
Kerstin Weidinger
Fichtenstr. 10
92358 Seubersdorf
Tel: 09497/6185

Bitte melden Sie sich bei der Geschäftsstelle Neumarkt, Gartenstr. 1, 92318 Neumarkt an:

Telefon: 0 91 81/25 95-0
Telefax: 0 91 81/25 95-25
Internet: www.vhs-neumarkt.de
Email: info@vhs-neumarkt.de

Die Öffnungszeiten unserer Geschäftsstelle sind:
Montag bis Mittwoch: 08:00 bis 17:00 Uhr
Donnerstag: 08:00 bis 18:30 Uhr
Freitag: 08:00 bis 12:00 Uhr

Die Anmeldungen sind verbindlich.
Ein Rücktritt mit Erstattung der Kursgebühr ist bis 4 Tage vor Kursbeginn möglich. Danach muss die Kursgebühr voll bezahlt werden. Eine Anmeldebestätigung erfolgt nicht. Falls ein Kurs bereits belegt ist, wird Ihnen dies mitgeteilt. Wenn Sie nichts von uns hören, findet der Kurs statt.

Hülsenfrüchte – heimisches Superfood

Linsen, Bohne oder Erbsen. Sie sind voll mit pflanzlichem Eiweiß, Ballaststoffen, Vitaminen und Mineralstoffen – sozusagen ein heimisches Superfood. Zusammen erstellen wir mit Bio-Produkten ein 3-Gänge-Menü, das die Kreativität und Vielfältigkeit der Hülsenfrüchte zeigen wird. Ernähren Sie sich vegetarisch, vegan oder haben Lebensmittelunverträglichkeiten? Bitte bei der Anmeldung angeben!

Kursnr.: ESE305003
Kursleiter: Moritz Lengenfelder
Kurstag: Di. 17.03.2026 von 18.00 bis 22.00 Uhr
Ort: Grund- und Mittelschule Seubersdorf, Schulküche
Gebühr: EUR 51,-- inkl. Materialkosten EUR 23,-
Bitte mitbringen: Kochschürze, Geschirrtuch und Behälter für Kostproben

Alpakawanderung

Die Wanderung ist für Menschen mit und ohne Handicap geeignet!
Mit den Alpakas an Ihrer Seite wandern Sie durch den Wald und verweilen auf Waldwiesen. Ein Naturerlebnis für Kinder (ab 8 Jahre) und Erwachsene. Die Wanderung klingt am Alpaka-Hof aus und die Alpakas werden mit Karotten belohnt.

Kursnr.: ESE301017H
Kursleiterin: Cornelia Götz
Kurstag: Fr. 10.04.2026 von 14.00 bis 16.00 Uhr
Ort: Treffpunkt: Am Hütberg 7, 92358 Seubersdorf
Gebühr: EUR 33,-- Die Kursgebühr ist pro Alpaka errechnet. Sollten sich (maximal) zwei Personen ein Alpaka teilen, bleibt die Kursgebühr von EUR 33,-- bestehen.
Wichtig sind immer festes Schuhwerk sowie dem Wetter angepasste Kleidung!

LANDKREIS NEUMARKT I. D. OPF.

BUSFAHREN WIRD DEUTLICH BILLIGER: LANDKREIS NEUMARKT FÜHRT RABATTIERTE EINZELFAHRKARTEN EIN

Der Landkreis Neumarkt will den öffentlichen Nahverkehr stärken und setzt dabei auf ein neues Tarifmodell: Ab dem 1. Januar 2026 zahlen Erwachsene für eine Einzelfahrkarte im Landkreis nur noch den Preis eines Kinderfahrscheins. Damit halbiert sich der reguläre Ticketpreis nahezu.
Hintergrund der Entscheidung ist der Wunsch, den ÖPNV im ländlichen Raum attraktiver zu machen. Während in Städten viele Menschen vom Deutschlandticket profitieren, liegt der Schwerpunkt im Landkreis Neumarkt stärker auf spontanen und situativen Busfahrten. „Viele Bürgerinnen und Bürger nutzen den Bus flexibel, je nach Anlass und Bedarf. „Unser Ziel ist es, die Nutzung des ÖPNV unkompliziert und bezahlbar zu machen", erklärt Landrat Willibald Gailler zusammen mit Abteilungsleiter Michael Gottschalk und Sachgebietsleiterin Isabel Meier beim Pressetermin mit Patricia Ehbauer von Merz Reisen.

Die Regelung gilt ausschließlich für **Busfahrten innerhalb des Landkreises Neumarkt**. Ausgenommen bleiben:

- Fahrten **innerhalb des Stadtgebiets Neumarkt**
- **grenzüberschreitende Verbindungen** in Nachbarlandkreise
- Fahrten vom **Gemeindehauptort Berngau nach Neumarkt**
- **Anrufsammeltaxi-Verkehre**
- **Zugfahrten**

Der Landkreis erhofft sich von der Preissenkung einen spürbaren Impuls für den Nahverkehr – und damit auch positive Effekte für Klima und Verkehr. „Wenn Busfahren günstig und einfach ist, wird es für viele Menschen zu einer echten Option. Das ist ein Gewinn für alle."

Der vergünstigte Tarif wurde pünktlich zum Jahresbeginn 2026 eingeführt, rabattierte Einzelfahrkarten können beim Busfahrer erworben werden.
Informationen dazu finden sich auch auf der Homepage des Landkreises Neumarkt unter https://oepnv-neumarkt.de.

Rufbus und AST online buchen

Fahrtwünsche in Anrufsammeltaxi und Rufbus können jetzt über die **App »VGN Fahrplan & Tickets«** online angemeldet werden.

Die App erhalten Sie kostenlos in den bekannten Stores.



Ihr Landkreis Neumarkt i.d.OPf.

BUND NATURSCHUTZ

VERANSTALTUNGEN DES BUND NATURSCHUTZ IM MÄRZ 2026:

Mi 11.03.2026, 19 – 21 Uhr: Workshop „Zero Waste"
Müllvermeidung dank selbstgemachter Produkte für Haushalt, Küche & Körperpflege
Der Workshop mit Christine Garibasch findet bei der Lebenshilfe Neumarkt statt, Lährer Weg 109. Zusätzliche Infos: www.wildwerds.de,
Anmeldung unter: wildwerds@gmail.com, Beiträge für Kurs + Material + Skript + Produkte zum Mitnehmen: 38 €

So 15.03.2026, 8:30 – 10 Uhr, Vogelstimmenführung in der Grünachse Woffenbach,
TP: Bahnunterführung am Volksfestplatz. Führung zusammen mit LBV unter Leitung von Alfons Greiner. Vorkenntnisse sind nicht erforderlich, ein Fernglas wäre hilfreich.

So 15.03.2026, 13 – 17 Uhr: Markt der Vereine, Berching Innenstadt, OG Berching Infostand

30.03. – 13.04.2026: „Wir Bäume sind eure besten Freunde" – Ausstellung zum Thema Stadtbäume in Neumarkt im Neuen Markt

CARITAS

CARITAS SOZIALSTATION MIT BESTNOTEN!

Ein besonders erfreuliches Ergebnis ergab die Prüfung am 19. Januar des Medizinischen Dienstes der Pflegekassen, für den ambulanten Dienst der Caritas - Sozialstation Neumarkt.
Dabei wurde eine Qualitätsprüfung nach §114 Abs. 1 SGB XI durchgeführt.
Trotz der vielen Belastungen in der ambulanten Pflege, konnte bei allen 4 Bewertungskriterien wie z.B. Grundpflege, Behandlungspflege, Organisation und Bewertung der Pflegedürftigen, jeweils die Höchstnote 1,0 erzielt werden!
Ungeachtet der Größe der Sozialstation (739 Patienten werden versorgt) so Vorstand Ferstl, gewährleistet diese höchste Qualität und fachkräftige Versorgung der Patienten im gesamten Landkreis.
Dies ist kein Selbstläufer, sondern Ausdruck einer ständigen Optimierung von Qualitätsmerkmalen und persönlichen Einsatz.
Für Geschäftsführer Josef Bogner, ist dies auch dem guten Betriebsklima geschuldet, denn dort wo sich jeder Mitarbeiter wohl fühlt, der kann für seine Patienten beste Leistungen erbringen.
Engagement, Herzlichkeit und Professionalität zeichnen eben unsere Mitarbeiter aus so Bogner.
Vorstand und Geschäftsführung sowie die Bereichsleitungen danken der Belegschaft für die hervorragende Patientenversorgung, denn ein solches Top - Prüfungsergebnis ist für einen Pflegedienst keine Selbstverständlichkeit.

Starkbierfest

13. – 14.03.2026

19:30 Uhr im Sportheim

Karten ausschließlich über Internet:
sv-eintracht-seubersdorf.de/veranstaltungen
(Verkauf ab 13.02., Eintritt:12€)

zu4t



Anton Schön
Fastenredner

Werner Riel

Stefan Kratzer



Weiteres Highlight beim Starkbierfest 2026

WER WOAS NA SOWOS?

Du wirst deinen Spaß haben - also jetzt Platz reservieren





GLAS Götz

Besuchen Sie gerne unsere Ausstellung

Alois-Senefelder-Straße 35
92318 Neumarkt-Stauf
Telefon: 09181/6986088
Mail: info@glas-goetz.de





Sinnestraum
Spielwaren & Buchhandlung

ÖFFNUNGSZEITEN:
Mo, Di, Do 08.00 - 12.00 Uhr
Jeden 1. Samstag im Monat
April: 04.04. 09.00 - 12.00 Uhr

Bahnhofstraße 22
92358 Seubersdorf
info@sinnes-traum.de
www.sinnes-traum.de

KLEINES GRUNDSTÜCK GESUCHT

Ehepaar (60 Jahre alt) sucht kleines, erschlossenes Grundstück (350-500 qm) im Gemeindegebiet Deining oder Seubersdorf (+25 km Umkreis)
für eingeschossigen Bungalow, um die Enkelkinder beim Aufwachsen begleiten zu können.

Kontakt: 0160 64 111 77 oder
E-Mail: grundstueck.deining@gmail.com

FRANK Parkett | Fachbetrieb für Bodenbeläge

- Parkettböden
- Linoleum
- Vinyl-Designbeläge
- PVC-Bodenbeläge
- Teppichböden
- Trockenestrich
- Treppenrenovierung
- Verlegeservice
- Beschattungen



E-Mail: frank-parkett@t-online.de
Telefon: 09497 854
Adresse: Regensburger Str. 58, 92358 Seubersdorf
www.frankparkett.de

MÄNNERCHOR SEUBERSDORF

Einladung zum Bunten Abend

am Samstag, 25. April 2026

in der Turnhalle Seubersdorf
Beginn 19.00

Ein Abend so bunt wie der Frühling!
Wieder einmal ist es soweit: Die Musikbegeisterten der Gemeinde Seubersdorf wollen Ihnen beim „Bunten Abend" des Männerchors Seubersdorf ihr Können präsentieren.

Eintritt frei

Auf zahlreiche Gäste freuen sich der Männerchor und die Mitwirkenden.



KoKi-Netzwerk frühe Kindheit

im Landkreis Neumarkt i.d.OPf.

KoKi–**Netzwerk frühe Kindheit** berät und unterstützt werdende Mütter und Väter, Alleinerziehende und Familien mit Kindern bis zum 10. Lebensjahr im Landkreis Neumarkt:

- schon während der Schwangerschaft und nach der Geburt des Kindes
- in belastenden Lebenssituationen

KoKi–**Netzwerk frühe Kindheit** bietet Hilfe an in Form von allgemeiner und umfassender Information über aktuelle Angebote für Eltern und Kinder im Landkreis Neumarkt. Wir beraten individuell zu allen Fragen der Entwicklung, Förderung, Erziehung und Betreuung des Kindes.

Zu unseren Serviceleistungen gehören auch eigene Angebote. Im Bedarfsfall zeigen wir professionelle Netzwerkpartner auf.

Die Beratung ist kostenlos und unbürokratisch. Alle Gespräche sind vertraulich (auch anonym möglich).
Wir nehmen uns Zeit für Sie und Ihre Fragen und kommen auf Wunsch auch gerne zu Ihnen nach Hause.

Familien erreichen KoKi–**Netzwerk frühe Kindheit**
am besten Montag bis Freitag
von 9 bis12 Uhr sowie zusätzlich
donnerstags von 14 bis 17 Uhr.

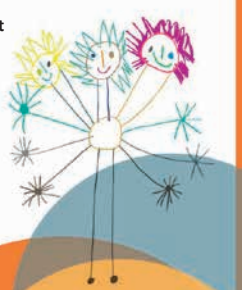

KoKi Netzwerk frühe Kindheit im Landkreis Neumarkt

Büro: Landratsamt Neumarkt | Nürnberger Straße 1 | 92318 Neumarkt i.d.OPf.
Telefon: 09181/470-1111
Mail: koki@landkreis-neumarkt.de
Homepage: www.koki-landkreis-neumarkt.de

Kuchenverkauf

am 08.03.2026
Wahlsonntag
von 10:00 - 14:00 Uhr

im Montessori Kinderhaus Wissing (am Dorfhaus)





Gerne eigene Behälter zum Einpacken mitbringen!

MONTESSORI KINDERHAUS WISSING

Der Erlös kommt dem Kinderhaus zu Gute!

Montessori Kinderhaus Wissing – An der Schule 13 – 92358 Seubersdorf

KURZENDORFER GmbH
Metallbau·Spenglerei

Dorfstraße 1
92358 Seubersdorf
09497/90055
info@akurzendorfer.de

METALLBAU
Vordächer · Balkone ·
Balkongeländer · Treppengeländer ·
Tore · Zäune · Glasüberdachung ·

SPENGLEREI
Gaubenverkleidung · Blechdächer ·
Fassadenbau · Kaminverkleidung ·
Dachrinnen · Kantteile für Dach u. Fassade ·

WWW.AKURZENDORFER.DE

Karfreitag, 3. April

Abholzeit: 10:00 - 18:00 Uhr

Firmengelände Festzelte Gschrey
Am Weichenturm 1 92358 Seubersdorf

Gegrillte Makrelen und Doraden
Fisch- und Lachssemmel
geräucherte Makrelen
große Breze
hausgemachter Kartoffelsalat

Solange Vorrat reicht!!

Vorbestellung erwünscht unter

09497/902001 oder 0172/4726112

Wir freuen uns auf Ihren Besuch

Festzelte Gschrey
Folgt uns auf Facebook oder Instagram

AUTO DAFFNER GmbH
92358 Batzhausen, Hauptstraße 16

Große Autoschau mit verkaufsoffenem Sonntag am 14./15.03.2026

ca. 400 Fahrzeuge sofort verfügbar
EU-Tageszulassungen und Halbjahreswägen
Nachlässe bis zu 40% unter UPE

Suzuki, Dacia, Kia, Skoda, Seat, Ford, Opel und VW
Kfz-Reparaturen und Unfallinstandsetzungen

Tel: 09497/94120, www.Auto-Daffner.de

Planungsbüro
Günter Aurbach

Planung von Massiv- und Holzbauwerke - Brandschutznachweise
Gewerbebauten - Energieberatung - Umbauten - Baubetreuung

92358 Batzhausen - Mobil: 0170-3565248
e-Mail: guenter.aurbach@t-online.de



Gasthaus Rausch
Unterdorf 14, 92358 Wissing

Forellenessen
am Karfreitag, den 03. April 2026

von 11.00 bis 21.00 Uhr

mit telefonischer Reservierung

Telefon 09497/1707

Auf Ihren Besuch freut sich Familie Rausch.

Wohnung zu vermieten

2-ZKB-Wohnung in Wissing

56 m², 1. OG. inkl. Stellplatz, Dachterrasse,
Kellerabteil und Einbauküche

Erstbezug nach Kernsanierung (ab April 2026)

Weitere Infos gerne auf Nachfrage unter
Mobil: 0160 95116999
Mail: wohnung-wissing@gmx.de

WIR SIND NM-ARGE 10!

NM | Arge 10
Der östliche Landkreis – Eine starke Allianz!

LIEBE MITBÜRGERINNEN UND MITBÜRGER

der Vorsitz der kommunalen Allianz ist für dieses Jahr an die Gemeinde Berg übergeben worden. Zum Beginn des Jahres tagte das Entscheidungsgremium und stimmte für 10 Kleinprojekte im ILE-Gebiet. Wir wünschen gutes Gelingen und viel Freude bei der Umsetzung und freuen aus auf die interkommunale Zusammenarbeit in diesem Jahr. Ihnen allen einen schönen Start in den Frühling!

Ihr Team der ILE NM-Arge 10

KONTAKT: LISA POLL
Umsetzungsmanagement
Tel. 09 18 6/90 99 57 9
Mail. info@nm-arge10.de
Web. www.nm-arge10.de



Foto: Renate Kaiser

Unsere Kleinprojekte 2026:

1. **Brotzeitplatzerl in Freudenricht/ Stadt Velburg**
2. **Spielturm und Tischtennisplatte für Mallerstetten/ Stadt Dietfurt**
3. **Outdoor-Kegelbahn am Petersberg/ Gemeinde Seubersdorf**
4. **Errichtung eines Kneippbeckens in Oberölsbach/Gemeinde Berg**
5. **Anschaffung mobile Musikanlage/ Markt Breitenbrunn**
6. **Stockschützenplatz Niederhofen/ Gemeinde Pilsach**
7. **Überdachung mobile Bühne/ Markt Hohenfels**
8. **Trimm-Dich-Pfad am Hatzengrün/ Stadt Parsberg**
9. **Anschaffung Lichtpunkt-Gewehre/ SV St. Georg Loderbach e.V.**
10. **E-Bike-Ladestation am Habsberg/ Stadt Velburg**

Gefördert durch
Bayerisches Staatsministerium für Ernährung, Landwirtschaft, Forsten und Tourismus

Berg · Breitenbrunn · Dietfurt · Hohenfels · Lauterhofen · Lupburg · Parsberg · Pilsach · Seubersdorf · Velburg

ILE NM-Arge 10 · c/o Gemeinde Berg · Herrnstraße 2 · 92348 Berg b. Neumarkt i.d.OPf.

REGINA
Regionale Innovationsagentur Landkreis Neumarkt i.d.OPf.

BODEN SCHÄTZE
MILCH & EIER 2026

"Wo kommt mein Essen her?" Besuch auf dem Bauernhof



Beim **Förderprojekt "Bodenschätze"** dreht sich 2026 alles um unsere Lebensmittel **"Milch und Eier"**. Daher besuchen wir **Thekla Heßlinger** auf ihrem **Bauernhof.** Dabei dürfen die Kinder auf dem Hof "hinter die Kulissen" blicken und Hennen sowie Milchkühen "auf den Zahn fühlen". Die Veranstaltung ist für Kinder im Grundschulalter geeignet. Die Veranstaltung ist kostenlos.

Wann: Freitag, 24. April 2026
von 14:00 Uhr bis 17:00 Uhr
Wo: Erlebnisbauernhof Thekla Heßlinger
Mittelricht 12
92361 Berngau

Anmeldung:
Alle Infos rund um das Projekt "Bodenschätze" sowie die Möglichkeit zur Anmeldung finden Sie unter:
reginagmbh.de/bodenschaetze oder einfach **QR-Code scannen**!
Bei Fragen gerne Mail an: frankerl@reginagmbh.de
"Bodenschätze" ist ein Projekt der REGINA GmbH.

Regionalmanagement Bayern
Bayerisches Staatsministerium für Wirtschaft, Landesentwicklung und Energie
Amt für Ernährung, Landwirtschaft und Forsten Amberg-Neumarkt i.d.OPf.
NM LANDKREIS NEUMARKT

MITTEILUNGSBLATT

GEMEINDE
SEUBERSDORF
i.d.OPf.

SemmlerDruck OHG
› Offsetdruck › Digitaldruck › Textildruck › Werbetafeln › Sportartikel

Auflage: 2200 Stück
Verteilungsgebiete: Gesamtes Gemeindegebiet Seubersdorf

Erscheinungstermine: Anfang des Monats
Anzeigenschluss: 7 Werktage vor dem Erscheinungstermin

ANZEIGENFORMATE & PREISE

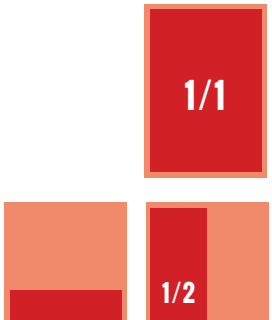

Ganze Seite
Format: 187 x 265 mm
Preis farbig: 200 Euro*
Preis Graustufen: 100 Euro*

Halbe Seite
Format: 187 x 130 mm
90 x 265 mm
Preis farbig: 125 Euro*
Preis Graustufen: 70 Euro*

Drittel Seite
Format: 187 x 85 mm
90 x 178 mm
Preis farbig: 100 Euro*
Preis Graustufen: 60 Euro*

Viertel Seite
Format: 187 x 65 mm
90 x 130 mm
Preis farbig: 90 Euro*
Preis Graustufen: 50 Euro*

Sechstel Seite
Format: 90 x 90 mm
Preis farbig: 75 Euro*
Preis Graustufen: 40 Euro*

Achtel Seite
Format: 90 x 65 mm
Preis farbig: 60 Euro*
Preis Graustufen: 30 Euro*

Zwölftel Seite
Format: 90 x 45 mm
Preis farbig: 45 Euro*
Preis Graustufen: 20 Euro*

Stand: 12/2024

* alle Preise zzgl. 19% MwSt.

INFORMATIONEN

Datenanlieferung:
Auflösung: min. 300 dpi
Farbmodus: CMYK
(für einfarbigen Druck in Graustufen)
bevorzugte Dateiformate: pdf, eps
Schriften eingebettet oder in Kurven konvertiert
Transparenzen reduziert

Anzeigengestaltung:
Die einfache Gestaltung einer Anzeige ist im Preis enthalten. Grafische Gestaltung und Bildreproduktion werden nach Aufwand gesondert berechnet.
Anzeigenschluss: 7 Werktage vor Erscheinen.
Ansprechpartner Anzeigengestaltung / Technik:
Stefan Vögele
Tel.: (0 94 97) 94 97 76, E-Mail: sv@semmlerdruck.de

Rechnungsstellung:
Die **Rechnung** wird ausgestellt von
Semmler Druck OHG, Bergstr. 23a, 92358 Daßwang
und **als pdf-Datei** per E-Mail verschickt.
Belegexemplare werden nicht versendet, das Mitteilungsblatt steht zum Download bereit: **semmlerdruck.de oder seubersdorf.de/aktuelles/mitteilungsblatt**
Ansprechpartner Anzeigenpreise / Buchhaltung:
Marion Stöckl
Tel.: (0 94 97) 90 21 22, E-Mail: ms@semmlerdruck.de

Beilagen:
Beilegen von Flyern (maximal 40 Gramm) im Mitteilungsblatt: 100 Euro*

Kleinanzeige
Preis: 10 Euro*

Wir freuen uns auf eine gute Zusammenarbeit!

Neue Plaketti?
Alles Paletti.

HUK

Jetzt neues Kennzeichen holen!



Moped ab 42€*
E-Scooter ab 27€*

Vertrauensfrau
Marianne Lobmeier
Am Hirschberg 7
92358 Seubersdorf-Schnufenhofen
Tel. 09497 9495544
Mobil 0178 9082670
marianne.lobmeier@HUKvm.de

* Angebote der HUK-COBURG-Allgemeine, 96450 Coburg, Kfz-Haftpflichtversicherung, Fahrer ab 23 Jahre

GARTEN·ART· BOGNER

Christoph Bogner
Ahornweg 4
92358 Ittelhofen
Tel. 015129573738
info@garten-art-bogner.de
www.garten-art-bogner.de

- Rasenansaat
- Rollrasen
- Pflanzarbeiten
- Schnittarbeiten
(Obst, Hecken, Sträucher und Bäume)
- Pflegearbeiten

Wir suchen Dich!
Verkaufsberater (m/w/d)
Du hast Freude am Verkauf, technisches Verständnis und bist kommunikativ?
Dann bewirb Dich jetzt!
Wir bieten: unbefristeten Arbeitsvertrag, leistungsgerechte Bezahlung, etc.

GÖTZ TECHNIK
Pirkach • Lange Straße 17 • Tel. (0 94 97) 9 40 00
info@goetz-technik.com

BEGEHBARE DUSCHE
in 24 Stunden
BIS ZU 100% FÖRDERUNG *ab Pflegegrad 1





BADELIX
Kostenlose Vorort-Beratung
09189 4390686

ANZEIGENPREISE

	schwarz/weiß	farbig
1/1 Seite 187x265mm	**100,-€**	**200,-€**
1/2 Seite 187x130mm oder 90x265mm	**70,-€**	**125,-€**
1/3 Seite 187x85mm oder 90x178mm	**60,-€**	**100,-€**
1/4 Seite 187x65mm oder 90x130mm	**50,-€**	**90,-€**
1/6 Seite 90x90mm	**40,-€**	**75,-€**
1/8 Seite 90x65mm	**30,-€**	**60,-€**
Kleinanzeige:	**10,-€**	

vorgenannte Preise zuzügl. MwSt. und evtl. anfallender Satzkosten

Anzeigenannahme:
SemmlerDruck OHG, Bergstraße 23a, 92358 Daßwang
Mail: sv@semmlerdruck.de
Tel. (0 94 97) 94 97 76

VERANSTALTUNGSKALENDER 2026
der Gemeinde Seubersdorf i.d.OPf. (ohne Gewähr)

MÄRZ

2026, Uhrzeit	Ort	Art der Veranstaltung
07. 19:30 Uhr	Schützenheim	Schützenverein Steinadler Daßwang, JHV mit Neuwahlen
07. 18:00 Uhr	Bürgersaal	Frauenbund Seubersdorf, Weltgebetstag und Kirche für die verstorbenen Mitglieder im Anschluss JHV mit Neuwahlen
08.		Kommunalwahl
08. 13:30 Uhr	Sportheim	SRK Seubersdorf-Krappenhofen-Eichenhofen, JHV mit Neuwahlen
11. 9:00 & 14:00	Vereinsraum	Frauenbund Seubersdorf, Palmbüschelbinden
11. 13:30 Uhr	Bürgersaal	Seniorenkreis, Referat Fr. Bogner, Musste Jesus für uns gekreuzigt werden?
12.		Frauenbund Seubersdorf, Start Verkauf Palmbüschel
12. ab 14:00 Uhr	Rathausvorplatz	Wochenmarkt, Schaschliktopf, Fam. Faultier & Biohof Gabler
13.	Sportheim Seubersdorf	Starkbierfest, SV Eintracht Seubersdorf
14.	Sportheim Seubersdorf	Starkbierfest, SV Eintracht Seubersdorf
14. 18:00 Uhr	Gasthaus Dess	Feuerwehr Batzhausen, Kirche, anschl. Jahreshauptversammlung
14. 20:00 Uhr	Sportheim Freihausen	SV Freihausen, JHV mit Neuwahlen, Vorabendmesse
14. 19:30 Uhr	Musikerheim Seubersdorf	Musikverein Seubersdorf JHV
14. 18:00 Uhr	Sportheim Batzhausen	Watt Turnier (ASV Batzhausen)
14. 19:00 Uhr	Dorfhaus Schnufenhofen	SKK/RK Schnufenhofen, JHV
16.		Frauenbund Seubersdorf, Frauenfrühstück, Vortrag in Waldkirchen. Die Pflanzen der Bibel und ihre Herkunft
19. 19:00 Uhr	Bürgersaal	Gemeinderatssitzung
20. 18:00 Uhr	Sportheim	Männerchor JHV mit Neuwahlen
20. 18:00 - 22:00		Schützenverein Hubertus Seubersdorf, Bürgerkönigsschießen für alle Bürger der Gemeinde Seubersdorf
21. 18:00 - 22:00		Schützenverein Hubertus Seubersdorf, Bürgerkönigsschießen für alle Bürger der Gemeinde Seubersdorf
21.	Turnhalle	Showtanztreffen, Katzenfliacha Schnuhof
21. 20:00 Uhr	Schützenhaus Daßwang	Theatergruppe „Die Zamgwürfelten" Theateraufführung
22. 19:00 Uhr	Schützenhaus Daßwang	Theatergruppe „Die Zamgwürfelten" Theateraufführung
24.		Bücherei Seubersdorf, Lesung mit Gerda Stauner
25. 13:00 Uhr	Halle	Frauenbund Seubersdorf, Osterbrunnenbinden
25. 8:30 Uhr	Vereinsraum unterhalb Bücherei	Seniorenkreis Frühstück
26. 14:00 Uhr	Rathausvorplatz	Wochenmarkt, Crêpes, Knackersemmel, Bratwürstlsemmel
27. 18:00 - 22:00		Schützenverein Hubertus Seubersdorf, Bürgerkönigsschießen für alle Bürger der Gemeinde Seubersdorf
28. 18:00 - 22:00		Schützenverein Hubertus Seubersdorf, Bürgerkönigsschießen für alle Bürger der Gemeinde Seubersdorf
28.		Altkleider- und Altpapiersammlung, Pfarrei Seubersdorf /SPD
28. 20:00 Uhr	Schützenhaus Daßwang	Theatergruppe „Die Zamgwürfelten" Theateraufführung
29. 19:00 Uhr	Schützenhaus Daßwang	Theatergruppe „Die Zamgwürfelten" Theateraufführung
29.		Verkauf Palmbüschel an der Marienkirche vor dem Gottesdienst
29. 19:00 Uhr		Schützenverein Hubertus Seubersdorf, JHV mit Neuwahlen
30.	Vereinsraum unterhalb Bücherei	Frauenbund Seubersdorf, Besprechung Namenstagsfeier

APRIL

2026, Uhrzeit	Ort	Art der Veranstaltung
04.		KLJB Seubersdorf Agape nach Osternacht
05.		Oster Rock, SV Seubersdorf
08.		50 Jahre Seniorenkreis
09. 19:00 Uhr	Bürgersaal	Frauenbund Seubersdorf Namenstagsfeier
09.	Pfarrei Waldkirchen	Kommunion Weißer Sonntag
10. 18:00 Uhr	Dorfhaus	OGV Eichenhofen JHV
12. 19:00 Uhr		Preisverleihung Bürgerkönigsschießen, Schützenverein Hubertus Seubersdorf
16. 19:00 Uhr	Bürgersaal	Gemeinderatssitzung
18. 10:00 - 12:00	Spielplatz an Stockbahn Batzhausen	Jungpflanzentauschbörse
18.		Gemeindeball Tanz in den Frühling
22. 8:30 Uhr	Vereinsraum unterhalb Bücherei	Seniorenkreis Frühstück
22.		Reindlhof, Georgstag Seniorennachmittag, Kaffee & Kuchen

APRIL AUSGABE

Anzeigenschluss: **Montag, 30. März**
Erscheinungstermin: **Samstag, 11. April**

Treffpunkt Bücherei

Lesen - Reden - Leute treffen

Kath. Öffentliche Bücherei
der Gemeinde Seubersdorf

Autorenlesung mit Gerda Stauner

"Wo ist dieses Glück noch mal?"
"Das kleine Hotel am Getreidemarkt"

am **Dienstag, 24. März 2026 um 19 Uhr**.
Eintritt 5,--
mit Appetithäppchen und Getränken

***

Öffnungszeiten an Ostern
Karfreitag, Ostersonntag und Ostermontag geschlossen.

***

Vorschau: **Tag der Offenen Tür**

mit **Kaffee und Kuchen** und **Vorstellung der neuen Bücher**
ist am **Sonntag, 3. Mai 2026 ab 14:00 Uhr**

***

Öffnungszeiten der Bücherei:
Montag 15-17 Uhr - Dienstag 10-12 Uhr
Mittwoch 15-17 Uhr - Donnerstag 14-18 wenn Wochenmarkt
Freitag 15-17 Uhr -- Sonntag 10:45-11:45

Kontakte
Telefonnummer: 09497/94 98 782
e-Mail: kath-buecherei-seubersdorf@t-online.de
Bestand: **www.biblino.de/seubersdorf**
Onleihe: **leo-nord.onleihe.de**



Katholische Öffentliche Bücherei
Schulstraße 1 92358 Seubersdorf März 2026

IMPRESSUM:

Mitteilungsblatt der Gemeinde Seubersdorf

Herausgeber: Gemeinde Seubersdorf
vertreten durch den 1. Bürgermeister Andreas Steiner

Verantwortlich für den amtlichen Teil:
Gemeindeverwaltung Seubersdorf

Verantwortlich für Anzeigen-Annahme:
Semmler Druck OHG, Tel. 09497 / 94 97 76, sv@semmlerdruck.de

Auflage: 2.200 Exemplare

Druck: Semmler Druck OHG
Bergstraße 23a · 92358 Daßwang
Tel. 09497 / 90 21 22 · E-Mail: info@semmlerdruck.de

ÖFFNUNGSZEITEN DES RATHAUSES

Schulstraße 4 · 92358 Seubersdorf i. d. OPf.
E-Mail: info@seubersdorf.de Internet: www.seubersdorf.de

Mo., Mi. u. Fr.	08.00 bis 12.00 Uhr
Dienstag	07.30 bis 12.00 Uhr
Donnerstag	14.00 bis 18.00 Uhr

und täglich nach Vereinbarung

RUFNUMMERN DER GEMEINDE

Rathaus	Tel. 09497 / 941 96-0
	Fax 09497 / 941 96-20
Bauhof	Tel. 09497 / 63 27
Schule Seubersd.	Tel. 09497 / 3 45
Kiga St. Georg	Tel. 09497 / 4 44
Kiga Haus Johannes Batzhausen	Tel. 09497 / 14 90
Montessori Kinderhaus Wissing	Tel. 09497 / 949 61 80
Nachbarschaftshilfe	Tel. 0171 / 777 18 00

WASSERWARTE:

Gemeinde Seubersdorf Klemens Mayer
Tel. 0160 / 96 93 81 02
Zweckverband Berching-Ittelhofener Gruppe
Tel. 0172 / 8 16 99 44
Eichlberger Gruppe Tel. 0160 / 3 68 51 48
Zweckverband der Wasserversorgungsgruppe Laber-Naab
Tel. 09493 / 94 14-0

KLÄRWÄRTER:

Thomas Lang Tel. 09497 / 13 55

DEPONIEWÄRTER:

Georg Nutz Tel. 0 94 97/8 73
Franz Spangler Tel. 0 94 97/14 21

DEPONIE WALDHAUSEN:

13.00 - 17.00 Uhr, und nach telefonischer Vereinbarung

WERTSTOFFHOF SEUBERSDORF

01. April - 30. September
Mittwoch 18.00 – 20.00 Uhr
Samstag 09.00 – 12.00 Uhr

01. Oktober - 30. März
Mittwoch 15.00 – 17.00 Uhr
Samstag 09.00 – 12.00 Uhr

RUFBUS NUMMER 588: Tel. 0800 / 6 06 56 00

NÄCHSTE ABFUHR PAPIERTONNEN:

OT Seubersdorf, Batzhausen, Frischgrün, Klingelmühle, Krappenhofen (südl. der Bahnlinie), Waldhausen, Willmannsdorf **17.03.**

OT Daßwang, Eichenhofen, Freihausen, Gastelshof, Haag, Ittelhofen, Krappenhofen, (nördl. der Bahnlinie), Neuhausen, Riedhof, Schnufenhofen, Wachtlhof, Waldkirchen, Winn, Wissing **07.04.**

NÄCHSTE ABFUHR GELBER SACK:

Seubersdorf, Krappenhofen, Neuhausen, Batzhausen, Waldhausen, Frischgrün, Klingelmühle, Daßwang, Willmannsdorf, Eichenhofen, Gastelshof, Haag, Ittelhofen, Freihausen, Waldkirchen, Riedhof, Schnufenhofen
09.03. · 23.03. · 07.04.

Wissing, Wachtlhof, Winn **16.03. · 28.03.**

burkhardtausbildungstag

24. APRIL 2026
START 15 UHR
EINLASS BIS 18 UHR



AUSBILDUNGS TAG

14 BERUFE AUSPROBIEREN
+ GEWINNSPIEL
+ BEWERBUNGSFOTOS
+ AUSBILDUNGSCOACH
+ ESSEN & GETRÄNKE
+ BETRIEBSFÜHRUNG

HIER FINDET IHR UNS – KOMMT VORBEI!

BURKHARDT GmbH
Werk 2
Bahnhofstraße 20
92360 Mühlhausen

@burkhardt.karriere
burkhardtgruppe
Burkhardt GmbH Energie- und Gebäudetechnik
@burkhardtgruppe

burkhardt-gruppe.de

BURKHARDT
ENERGIE- UND GEBÄUDETECHNIK