MITTEILUNGSBLATT

GEMEINDE SEUBERSDORF i.d.OPf.

SEITE 6
85. Geburtstag von Günter Treiber

SEITE 8
Neue Mitarbeiter im Rathaus Seubersdorf

SEITE 14
Tolle Stimmung beim SMV-Fasching



Bild: Vera Gabler

25. Starkbierfest des SV Eintracht Seubersdorf

APRIL 2025

Ausgabe Nr. 243

21. Jahrgang

seubersdorf.de

Seubersdorf in der Oberpfalz

@gemeinde_seubersdorf_idopf

Heimat Info

Scan mich



Die Gemeinde Seubersdorf i.d.OPf., mit ca. 5.400 Einwohner, sucht zum 01. September 2025 eine/n

Auszubildende/n zur/m Verwaltungsfachangestellten (m/w/d)

Fachrichtung allgemeine innere Verwaltung des Freistaates Bayern und Kommunalverwaltung (VFA-K)

Ihre Aufgaben:

- Praxisorientierte dreijährige Ausbildung und Einsatz in verschiedenen Ämtern innerhalb der Gemeindeverwaltung
- Erlernen Sie den Umgang mit Gesetzen und Rechtsvorschriften wie z.B. allgemeines Verwaltungsrecht, Kommunalrecht, Staatskunde, Privatrecht
- Bearbeitung der Anliegen unserer Bürgerinnen und Bürger in den unterschiedlichsten Lebenslagen und Umsetzung der rechtlichen Regelungen
- Erlernen der fachtheoretischen Grundlagen an der Berufsschule III in Regensburg sowie bei überbetrieblichen Lehrgängen an den Bildungszentren der Bayerischen Verwaltungsschule
- Weitere Informationen für diese Ausbildung finden Sie auf der Homepage der Bayerischen Verwaltungsschule unter https://www.bvs.de/ausbildung/verwaltung/verwaltungsfachangestellte-vfa-k/

Sie bringen mit:

- Mittlere Reife, M-Zug oder mindestens guter qualifizierter Mittelschulabschluss
- Freude am Umgang mit Menschen
- Freundliches, zuvorkommendes Auftreten sowie Teamfähigkeit, Engagement und Zuverlässigkeit

Wir bieten Ihnen:

- Abwechslungsreiche und interessante Tätigkeiten
- Einen krisensicheren Arbeitsplatz
- Übernahme nach der Ausbildung bei entsprechender Eignung
- Ausbildungsentgelt nach dem TVAöD
- Flexible Arbeitszeiten mit persönlichen Gestaltungsspielräumen
- 30 Urlaubstage bei einer 5-Tage-Woche
- Übliche Sozialleistungen im öffentlichen Dienst

Sie haben Interesse?

Dann freuen wir uns über Ihre aussagekräftige Bewerbung mit den üblichen Unterlagen, welche Sie bitte schriftlich oder per E-Mail bis zum 25. April 2025 an die Gemeinde Seubersdorf i.d.OPf. Schulstraße 4, 92358 Seubersdorf i.d.OPf., info@seubersdorf.de, einreichen.
Für Auskünfte steht Ihnen Geschäftsleiter Herr Fuchsgruber, Tel. 09497/94196-15, gerne zur Verfügung.

Hinweise zum Datenschutz finden Sie auf unserer Homepage www.seubersdorf.de



Die Gemeinde Seubersdorf i.d.OPf., mit ca. 5.400 Einwohner, sucht zum nächstmöglichen Zeitpunkt eine/n

Mitarbeiter/in für die Essensausgabe der Offenen Ganztagsschule (m/w/d)

Ihre Aufgaben:

- Vorbereitung der Essensausgabe
- Eindecken und Abräumen der Tische
- Vorbereitung der angelieferten Speisen (Salat oder Joghurt portionieren, Obst aufschneiden etc.)
- Spülen und Reinigung der Geschirr- und Küchenbereiche
- Unterstützung des pädagogischen Personals bei der Begleitung der Kinder während der Mahlzeiten
- Änderungen im konkreten Stellenzuschnitt bleiben vorbehalten

Sie bringen mit:

- Freude am Umgang mit Kindern
- Freundliches, zuvorkommendes Auftreten sowie Teamfähigkeit, Engagement und Zuverlässigkeit
- Hygienebewusstsein und Sorgfalt im Umgang mit Lebensmitteln
- Flexibilität und Belastbarkeit in einem lebhaften Umfeld

Wir bieten Ihnen:

- Abwechslungsreiche und interessante Tätigkeiten
- Einen krisensicheren Arbeitsplatz
- Übliche Sozialleistungen im öffentlichen Dienst

Sie haben Interesse?

Dann freuen wir uns über Ihre aussagekräftige Bewerbung mit den üblichen Unterlagen, welche Sie bitte schriftlich oder per E-Mail bis zum 25. April 2025 an die Gemeinde Seubersdorf i.d.OPf. Schulstraße 4, 92358 Seubersdorf i.d.OPf., info@seubersdorf.de, einreichen.
Für Auskünfte steht Ihnen Geschäftsleiter Herr Fuchsgruber, Tel. 09497/94196-15, gerne zur Verfügung.

Hinweise zum Datenschutz finden Sie auf unserer Homepage www.seubersdorf.de

VORWORT DES BÜRGERMEISTERS

LIEBE MITBÜRGERINNEN UND MITBÜRGER,
wir befinden uns dieses Jahr noch mitten in der Fastenzeit und der Ostersonntag lässt noch auf sich warten. In den letzten Tagen wurde der Frühling mit seinen grünen Knospen und seinen milderen Temperaturen mehr und mehr spürbar.

Der März wurde von vielen Vereinen genutzt, um Jahreshauptversammlungen abzuhalten und hier die Pläne für das neue Jahr vorzustellen. Es freut mich persönlich sehr, dass unser Vereinsleben nach wie vor sehr stark ausgeprägt ist. Ich kann nur alle Neubürger dazu ermuntern, sich einem Verein anzuschließen. Jeder und jede kann gebraucht werden und die Gemeinschaft vor Ort wächst dadurch noch fester zusammen. Eindrucksvolle Beispiele für die Arbeit des Ehrenamts waren diesen Monat wieder der Gaudimax der SRK Seubersdorf-Krappenhofen-Eichenhofen und das Starkbierfest der Eintracht im Sportheim Seubersdorf. Danke für diese kulturellen Bereicherungen!

In der letzten Gemeinderatssitzung wurden die erfolgten Brückenuntersuchungen vorgestellt. Das Ingenieurbüro hielt fest, dass einige Brücken im schlechten Zustand sind und der Gemeinderat beschloss, dass die Verwaltung einen Sanierungsplan aufstellen muss. Ziel ist es nun Schritt für Schritt unsere Brückenbauwerke wieder auf Vordermann zu bringen. Ein Projekt, dass sich sicherlich über mehrere Jahre erstrecken wird. Für die Nordseite in Daßwang wurde eine Tempo 30 Zone beschlossen und diese wird nun in den nächsten Wochen umgesetzt.

Die Gemeinde wünscht allen Bürgern und Bürgerinnen schon jetzt ein frohes Osterfest! Hoffentlich können Sie die Zeit in der Familie genießen!

Ich bin sehr gerne ihr Bürgermeister!



Herzlichst Ihr

A. Steiner

Andreas Steiner
Erster Bürgermeister

GEMEINDE **SEUBERSDORF** i.d.OPf.

LIEBE BÜRGERINNEN UND BÜRGER,

sehr gerne sind wir an den „Brückentagen" für Sie da.

Wir bitten um Ihr Verständnis, dass an diesen Tagen nicht alle Abteilungen komplett besetzt sind.

Über eine Terminvereinbarung an diesen Tagen wären wir Ihnen dankbar.

Vielen Dank für Ihr Verständnis

Steiner

Gemeinde Seubersdorf i. d. OPf.

Aufruf

Wer hat einen „Schmaußer"?

Gesucht werden Bilder, Zeichnungn, Gemälde, Werke von unserem Mitbürger Herrn Anton Schmaußer für eine Ausstellung.

Herr Schmaußer wurde in Wissing geboren und wohnte viele Jahre in Seubersdorf. Er war unser „Albrecht Dürer". Er hat als ausgebildeter Kunst– und Kirchenmaler nicht nur Bilder gemalt sondern z. B. auch Vereine mit „Vereinstaferl" bestückt.





Welche Personen oder Vereine können leihweise ihre „Schmaußer" für eine Ausstellung zur Verfügung stellen?

Angedacht ist die Schmaußer-Ausstellung in der Bücherei Seubersdorf in den Monaten Juni und Juli 2025 anlässlich seines 95sten Geburtstages.

Bitte melden Sie sich oder nennen Sie Ihnen bekannte Besitzer von „Schmaußer"-Werken bei der Nachbarschaftshilfe Seubersdorf Tel. 0171 777 1800. Die Infos werden an Karl Solfrank, 3. Bürgermeister von Seubersdorf, weitergeleitet. Es wird dann mit Ihnen Kontakt aufgenommen.

ÖFFENTLICHE GEMEINDERATSSITZUNG

GEMEINDE SEUBERSDORF I.D.OPF. VOM 20. MÄRZ 2025
- BESCHLUSSPROTOKOLL -

Siehe auch
-> Beschlussprotokoll im Internet unter www.seubersdorf.de dort unter „Ratsinformationssystem"
sowie die
-> Berichtserstattungen in den Tageszeitungen „MZ", „NZ" und „NN"

1. ANERKENNUNG DER NIEDERSCHRIFT zur 54. Sitzung des Gemeinderates vom 20.02.2025, Bekanntgabe der Beschlüsse aus nichtöffentlicher Sitzung (Art. 52 Abs. 3 GO)

Sachverhalt
Aus der nichtöffentlichen Gemeinderatssitzung vom 20.02.2025 gab es folgende Bekanntgaben:

- Der Gemeinderat beschloss die Vergabe der Erneuerung der elektrischen Steuereinheit bei der Vakuumpumpstation in Daßwang an den wirtschaftlichsten Bieter, VAB GmbH, Am Sandberg 1, 06774 Muldestausee/ Plodda, zu einem grundsätzlichen Angebotspreis von 67.388,56 € brutto. Allerdings werden aus wirtschaftlichen Gründen die Komponenten für den Signalumformer MAG direkt über den Hersteller beschafft.
- Der Gemeinderat stimmte dem Anschluss des Feuerwehrgerätehauses Seubersdorf i.d.OPf. an ein Nahwärmenetz zu.

Beschluss
Der Gemeinderat erhebt gegen die Niederschrift der 54. Gemeinderatssitzung vom 20.02.2025 keine Einwendungen und erkennt diese in der vorliegenden Fassung an.

Abstimmungsergebnis: 18 : 0

2. BRÜCKENBAUWERKE ÜBER GEWÄSSER; Vorstellung der Auswertungen durch das Ing.Büro EBB und Beschlussfassung über erforderliche Maßnahmen

Sachverhalt
Herr Dr.-Ing. Florian Fleischmann, Geschäftsführer der EBB Ingenieurgesellschaft mbH stellte die wesentlichen Zustände der Brücken mit den dazugehörigen Prüfberichten dem Gemeinderat anhand einer digitalen Präsentation vor.

Beschluss
Der Gemeinderat beauftragt die Verwaltung, die dringend und kurzfristig erforderlichen Maßnahmen, welche aus den Prüfberichten hervorgehen zu prüfen.
Die weitere Vorgehensweise soll Anhand eines Sanierungskonzeptes in der nächsten Klausurtagung mit Maßnahmenplan und Priorisierung festgelegt werden.

Abstimmungsergebnis: 19 : 0

3. JAHRESRECHNUNG 2024

Sachverhalt
Die Jahresrechnung für das Haushaltsjahr 2024 wurde gelegt und die Zusammenfassung der Einnahmen und Ausgaben (Einzelplan-Zusammenstellung Verwaltungs- und Vermögenshaushalt) dem Gemeinderat zur Verfügung gestellt.

Im Einzelnen betragen die Soll-Einnahmen und Soll-Ausgaben der Haushaltsrechnung 2024:

im Verwaltungshaushalt	11.169.771,23 €
	(2023: 11.215.101,97 €)
im Vermögenshaushalt	5.444.455,11 €
	(2023: 4.765.392,64 €)
bereinigte Gesamtsumme	16.614.226,34 €
	(2023: 15.980.494,61 €)

Die Zuführung vom Verwaltungs- in den Vermögenshaushalt (freie Finanzspanne) beträgt 1.049.643,45 €
(2023: 2.875.256,96 €).

Die Entnahme aus der allgemeinen Rücklage beträgt 3.897.325,45 €
(2023 Zuführung zur allgemeinen Rücklage: 1.916.015,58 €)

Die allgemeine Rücklage zum 31.12.2024 beträgt 7.021.333,67 €
(2023: 10.918.659,12 €).

Gemäß Art 102 GO ist die Haushaltsrechnung dem Gemeinderat vorzulegen und im Anschluss dem örtlichen Rechnungsprüfungsausschuss zur Prüfung zu übertragen, ein Beschluss findet hierzu nicht statt.

4. NACHTRÄGLICHE GENEHMIGUNG VON ÜBER- UND AUSSERPLANMÄSSIGEN AUSGABEN FÜR DAS HAUSHALTSJAHR 2024

Beschluss
Der Gemeinderat beschließt die vorgelegten über- und außerplanmäßigen Ausgaben für das Haushaltsjahr 2024. Sämtliche Ausgaben waren unabweisbar und die Deckung stets gewährleistet.

Abstimmungsergebnis: 18 : 1

5. BAUANTRÄGE

5.1. BAUVORHABEN: Aufstockung des Zweifamilienhauses zum Dreifamilienhaus sowie Errichtung einer Garagenanlage Bauort: FlNr. 244/1, Gem. Batzhausen, Zum Bahnhof 38, Batzhausen, 92358 Seubersdorf i.d.OPf.

Beschluss
Der Gemeinderat stimmt dem Antrag auf Baugenehmigung mit der beantragten Abweichung (Abstandsflächen) zu und erteilt das gemeindliche Einvernehmen nach § 36 BauGB.

Abstimmungsergebnis: 19 : 0

5.2. BAUVORHABEN: Errichtung eines Nebengebäudes Bauort: FlNr. 758/3, Gem. Seubersdorf, Hochweg 19, 92358 Seubersdorf i.d.OPf.

Beschluss
Der Gemeinderat stimmt dem Antrag auf Baugenehmigung zu und erteilt das gemeindliche Einvernehmen nach § 36 BauGB.

Abstimmungsergebnis: 19 : 0

6. STRASSENVERKEHRSRECHT; Tempo 30-Zone Nordseite in Daßwang

Beschluss
Der Gemeinderat beschließt die Einführung einer „Tempo 30-Zone" im nördlichen Bereich des Gemeindeteils Daßwang und weist die Verwaltung an, die Verkehrszeichen zu beschaffen und aufzustellen.

Abstimmungsergebnis: 19 : 0

WIR BRAUCHEN VERSTÄRKUNG UND SUCHEN

Baufacharbeiter / Maurer (m|w|d)

WIR BIETEN:

- heimatnahe Baustellen und Arbeiten in der Region
- die Möglichkeit zur persönlichen und beruflichen Weiterbildung
- ein anspruchsvolles, herausforderndes und abwechslungsreiches Aufgabengebiet
- einen sicheren Arbeitsplatz

STEPHAN
BAU & AUSSENANLAGEN

Langenthonhausen 45
92363 Breitenbrunn
Tel.: 0170 / 8700249
www.bau-stephan.de

Die APP für Dein E-REZEPT

kostenlos & regional



Apotheker Christoph Unglaub e.K.
RATHAUS-APOTHEKE
Stadtplatz 1 · 92355 Velburg · Telefon 09182 932220
apothekevelburg info@apotheke-velburg.de
UNGLAUBlicher Onlineshop: www.apotheke-velburg.de

Deine Medikamente sicher und bequem von zuhause bestellen! So einfach geht's!

Voraussetzungen

Ein NFC-fähiges Smartphone
Das trifft heutzutage auf fast alle Smartphones zu!

Die elektronische Gesundheitskarte (eGK)
Diese erkennst Du am Kontaktlos-Symbol und der 6-stelligen Kartennummer rechts oben.

App installieren und von allen Vorteilen der Rathaus-Apotheke profitieren!
QR-Code scannen, die App installieren und ein Benutzerkonto anlegen oder einloggen

Laden im App Store · JETZT BEI Google Play



E-Rezept einlösen

1. Die Gesundheitskarte verifizieren
- in unserer App den Button „Rezept" oder „E-Rezept einlösen" auswählen
- die 6-stellige Kartennummer eingeben
- anschließend die Handynummer eintragen
- und den per SMS zugesendeten Verifizierungscode eingeben

2. Die Gesundheitskarte scannen
Halte deine Gesundheitskarte möglichst ruhig einige Sekunden direkt auf die Rück- oder Vorderseite deines Smartphones. Bitte beachte, dass NFC in deinen Handyeinstellungen aktiviert sein muss.

3. Verordnungen einsehen und bestellen
Füge nach Bedarf weitere Wunschprodukte oder aktuelle Angebote dem Warenkorb hinzu. Um die Bestellung abzuschließen kannst du auswählen wie du deine Ware erhalten möchtest, z. B. per Lieferdienst. Die Bezahlung erfolgt mit Paypal, Rechnung, Kartenzahlung oder natürlich in bar.

Noch Fragen? Sprich uns gerne direkt an!

Öffnungszeiten: Montag, Dienstag, Donnerstag 8.00 – 13.00 Uhr · 14.00 – 18.30 Uhr
Mittwoch, Freitag 8.00 – 13.00 Uhr · 14.00 – 18.00 Uhr, Samstag 8.00 – 12.00 Uhr

*Bei Bestelleingang bis 12 Uhr und Verfügbarkeit:
Montag bis Freitag in Velburg, Deining, Seubersdorf, Neumarkt, Parsberg und Hohenfels.

7. BERICHT DES BÜRGERMEISTERS UND ANFRAGEN

Sachverhalt

Die nächste Gemeinderatssitzung findet am Donnerstag, den 10.04.2025, um 19:00 Uhr, im Bürgersaal des Rathausvorplatzes statt.

Das entwickelte Sicherheitskonzept zum Faschingszug in Schnufenhofen wurde sehr gut umgesetzt.

Den Widmungen der Bahnunterführungsbrücken in Seubersdorf i.d.OPf. und Batzhausen wurden von der Bahn zugestimmt, somit kann mit einer Kostenbeteiligung seitens der Bahn und Regierung kalkuliert werden.

Die Straßensanierungsarbeiten zwischen Ittelhofen/ Waldkirchen/ Gsöllnhof haben begonnen. Aufgrund der Schulbuszeiten soll für diese Zeit dieser Abschnitt gemieden werden.

GR Eglmaier erkundigte sich zum Sachstand des Radweges bei Gsöllnhof.
-> Federführend für die Errichtung des Radweges ist die Stadt Berching. Die Restbauarbeiten sind bereits vergeben worden, sodass mit einer Fertigstellung noch in 2025 gerechnet werden kann.

VON DER GEMEINDE

DIE GEMEINDE GRATULIERTE IM MÄRZ 2025

80. GEBURSTSTAG

Fritz Gerhard,
Regensburger Straße,
Seubersdorf

85. GEBURSTSTAG

Treiber Günter,
Hochweg,
Seubersdorf



Günter Treiber
Seubersdorf

Seit knapp 50 Jahren ist es Günter Treiber, der bei Veranstaltungen und Vereinsversammlungen mindestens genauso präsent und bekannt ist, wie ein Bürgermeister oder Pfarrer. Wenngleich er nicht vor vielen Menschen reden muss, sondern vielmehr im Hintergrund alles verfolgt und fotografiert, um es der Tageszeitung weiterzugeben. Jüngst stand er aber doch im Vordergrund des Geschehens, als er nämlich seinen 85. Geburtstag feierte und das mit seiner Familie, sowie mit Abordnungen vom Partnerschaftsverein, Sportverein und Schützenverein Seubersdorf stellvertretend für zwölf Vereine, bei denen er Mitglied ist. „Durch die gesellschaftliche Integration in Seubersdorf, bin ich eigentlich schon immer ein Seubersdorfer" stellt sich Treiber vor. Dabei ist er ein Nürnberg geboren und ab dem Alter von zwei Jahren in Wettelsheim bei Treuchtlingen auf dem Bauernhof der Großeltern aufgewachsen. Während seines letzten Urlaubs vor der Bundeswehr lernte er Erika geborene Grotter kennen. Nach drei Jahren Bundeswehr bei den Fallschirmjägern wurde geheiratet, die Ehe wurde mit fünf Töchter gesegnet, die ihn bereits zum sechsfachen Großvater und dreifachen Urgroßvater machten. Seit 1963 lebt die Familie in Seubersdorf, berufsbedingt war Treiber doch bei der Bundesbahn beschäftigt. Neben dem Zeitung schreiben, war der Jubilar 30 Jahre Vorsitzender beim Partnerschaftsverein, heute ist er Ehrenvorsitzender. „Das Schreiben begeistert mich heute noch" erzählt er seinen Gästen beim 85. Geburtstag. Er berichtete von Hochzeiten, Todesfällen, Sportevents unzähligen Jahresversammlungen und Stadtratssitzungen, schüttelt Markus Söder die Hand und machte mit ihm ein Selfie. Sehr gerne berichtet Treiber über Konzerte, wenngleich er kein Musikinstrument spielt. Dafür ist das Wandern seine Leidenschaft, da konnte bislang kein Berg zu hoch sein. Den Grund, warum er als Berichterstatter nicht nachlassen will, erklärt er ganz einfach. „Mich begeistert an der Zeitungsarbeit das Schreiben. Und am Schreiben begeistert mich, dass die Leute mich kennen und mich mögen und mich haben wollen", sagt er. Und das brauche er, besonders angesichts seiner Krankheit. „Ich brauche die Beschäftigung. Wenn ich zu Hause sitzen würde, würde ich anfangen zu sinnieren, wie es mit der Gesundheit weiter geht. Und das Sinnieren, das brauche ich nicht. Da gehe ich lieber auf einen Termin und schreibe einen ordentlichen Bericht". Und wenn man zurückblickt, alleine wieviel Bürgermeister er schon begleiten durfte, dann könnte er schon längst sein eigenes Buch geschrieben haben. 2. Bürgermeister Thomas Meier vertrat bei der Geburtstagsfeier Bürgermeister Andreas Steiner um im Namen der Gemeinde zu danken und um zum Geburtstag die Wünsche zu übermitteln.



MITTEILUNG VOM STANDESAMT SEUBERSDORF I.D.OPF.

MÄRZ 2025

GEBOREN WURDEN:

Den Eltern **Tobias und Christina Schneider** geb. Schön, Seubersdorf i.d.OPf., Schlehenweg, eine Tochter **Emmi**

Den Eltern **Giuseppe und Daniela Spagnolo**, geb. Schäfer, Winn, ein Sohn Giuliano

VERSTORBEN SIND:

Herr **Konrad Losch**, Wissing, Kemnather Straße, mit 82 Jahren

Frau **Stilla Lang**, Seubersdorf i.d.OPf., Bahnhofstraße, mit 82 Jahren

Herr **Bernhard Schermer**, Seubersdorf i.d.OPf., Bahnhofstraße, mit 87 Jahren

Frau **Barbara Kirzinger**, Batzhausen, Hauptstraße, mit 70 Jahren

Frau **Agnes Listl**, Batzhausen, Rosengasse, mit 92 Jahren

Servicemonteur gesucht!

Kienlein GmbH Druckluft- Elektro- technik

Ihre Aufgaben:

- Montage von Kompressoren und kompletten Druckluftsystemen sowie -steuerungen
- Wartung und Reparatur unserer Druckluftprodukte

Ihre Qualifikationen:

- Abgeschlossene Berufsausbildung als Industriemechaniker, Kälteanlagenbauer, Energieelektroniker oder Mechatroniker
- Auch Quereinsteiger sind uns jederzeit willkommen!
- Reisebereitschaft (innerhalb Deutschland/Bayern), Flexibilität
- Fahrerlaubnis Klasse B, nach Möglichkeit Klasse BE

Unser Angebot:

- Leistungsgerechte Bezahlung
- Gründliche Einarbeitung und Ausbildung
- Sicherer Arbeitsplatz
- Vielseitige und abwechslungsreiche Aufgaben
- Familiäres Arbeitsklima

Mehr Infos unter:
www.kienlein-gmbh.de · kk@kienlein-gmbh.de

Gasthaus Thumann
Labertalstr. 11 · 92358 Ittelhofen

Jedes 1. Wochenende im Monat geöffnet!

Mai 2025: Fr. 02., Sa. 03., So. 04.

„Auch Essen zum Mitnehmen“
Einfach anrufen - und abholen!
Tel. 09497/1888
Es freut sich auf Ihren Besuch: Fam. Thumann

Öffnungszeiten: Fr. u. Sa. ab 16.30 Uhr - So. ab 11.00 Uhr



- Energieexperte/kfw
- Feuerstättenreinigung
- Energieberatung

Rainer Großmüller
Kaminkehrermeister · Energieberater / HWK

Anglerstraße 8a
92318 Neumarkt
info@rainer-grossmueller.de

Tel. 0 91 81/47 90 07
Mobil: 01 51/12 84 85 20
www.kaminkehrer-grossmueller.de



Kundenbetreuer (m/w/d) im Onlinehandel für Felgen & Kompletträder
Festanstellung · Vollzeit · Seubersdorf i.d.Opf.

DIESE SPANNENDEN AUFGABEN WARTEN AUF DICH:

- **Kundenkommunikation:** Berate unsere Kunden professionell per E-Mail und Telefon.
- **Auftragsmanagement:** Manage Kundenaufträge mit Präzision.
- **Beschwerdemanagement:** Gehe auf Kundenbeschwerden empathisch und lösungsorientiert ein.
- **Qualitätsverbesserung:** Beteilige Dich aktiv an der Verbesserung unserer Servicequalität.

DAS WÜNSCHEN WIR UNS VON DIR:

- Eine abgeschlossene kaufmännische / technische Ausbildung oder vergleichbare Qualifikation
- Erfahrung im Bereich Onlinehandel, Kundensupport oder im Automobilsektor vom Vorteil.
- Sicherer Umgang mit den MS Office-Programmen.
- Gute kommunikative Fähigkeiten und eine strukturierte Arbeitsweise
- Fließende Kenntnisse in Deutsch; Englisch ist ein zusätzlicher Vorteil.

Interesse geweckt? Dann freuen wir uns auf deine Bewerbung! Bei Fragen wende dich gern an uns unter **info@prok-raeder.de.**

NEUE GESICHTER IM RATHAUS SEUBERSDORF: ZWEI MITARBEITERINNEN VERSTÄRKEN DAS TEAM

In der jüngsten Gemeinderatssitzung stellte Bürgermeister Andreas Steiner zwei neue Mitarbeiterinnen vor, die das Verwaltungsteam der Gemeinde Seubersdorf künftig unterstützen werden.

Frau Karin Thumann aus Wissing übernimmt die Rolle im Vorzimmer des Bürgermeisters. Zu ihrem vielfältigen Aufgabenbereich zählen unter anderem die Koordination von Terminen, die Organisation von Sitzungen und Bürgerversammlungen sowie die Planung von Veranstaltungen. Darüber hinaus betreut sie die Belegung des Bürgersaals und der Turnhallen, kümmert sich um die Homepage der Gemeinde, die Öffentlichkeitsarbeit sowie das Mitteilungsblatt.

Ebenfalls neu im Team ist Frau Alexandra Berngruber aus Meckenhausen. Sie tritt die Nachfolge von Pascal Meier im Bauamt an und wird dort unter anderem für Erschließungs- und Herstellungsbeiträge, das Bauplanungsrecht, die Bauleitplanung sowie für Miet- und Pachtangelegenheiten zuständig sein. Auch Grundstücksangelegenheiten fallen künftig in ihren Verantwortungsbereich.

Die Gemeinde freut sich über die Verstärkung und wünscht beiden Mitarbeiterinnen einen guten Start sowie viel Freude und Erfolg in ihren neuen Aufgaben!







— burkhardtausbildungstag



9. MAI 2025
15 – 19 UHR

AUSBILDUNGS TAG

+ GEWINNSPIEL
+ BEWERBUNGSFOTOS
+ AUSBILDUNGSCOACH
+ ESSEN & GETRÄNKE

HIER FINDET IHR UNS – KOMMT VORBEI!

BURKHARDT GmbH
Werk 2
Bahnhofstraße 20
92360 Mühlhausen

@burkhardt.karriere
Burkhardt Gruppe

burkhardt-gruppe.de

14 verschiedene Berufe ausprobieren!

BURKHARDT
ENERGIE- UND GEBÄUDETECHNIK

AUSWERTUNG DER GESCHWINDIGKEITSMESSANLAGE

DASSWANG, AUS RICHTUNG WINN KOMMEND 50 km/h Beschränkung

Anzahl der Messwerte vs. Geschwindigkeit

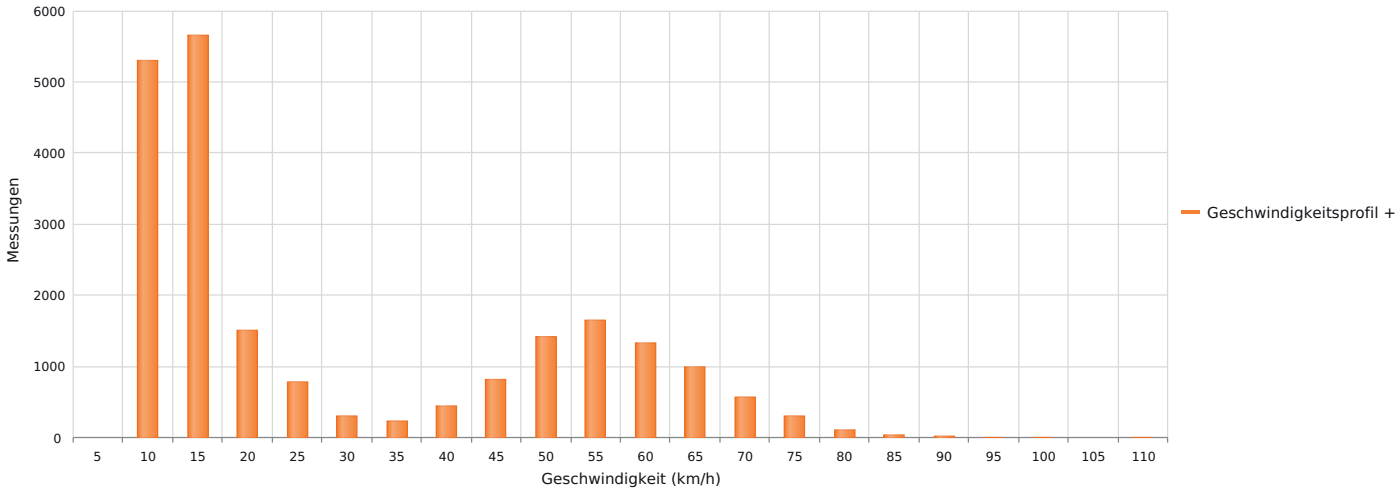

Statistik

Donnerstag, 31. Oktober 2024, 12:00 Uhr bis Donnerstag, 20. März 2025, 13:00 Uhr

Messungen		21478
Durchschnittsgeschwindigkeit	Vd	28 km/h
85% der Fahrzeuge fahren langsamer oder maximal	V85	56 km/h
Maximalgeschwindigkeit	Vmax	109 km/h

AUSWERTUNG DER GESCHWINDIGKEITSMESSANLAGE

EICHENHOFEN, AUS RICHTUNG DARSHOFEN KOMMEND 50 km/h Beschränkung

Anzahl der Messwerte vs. Geschwindigkeit

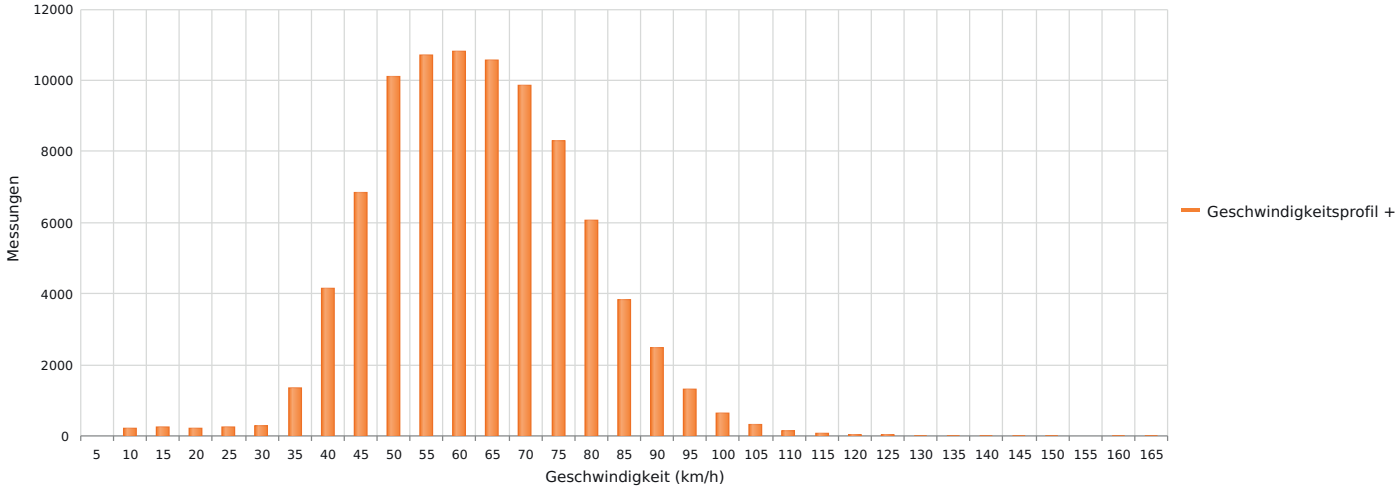

Statistik

Freitag, 1. November 2024, 03:00 Uhr bis Donnerstag, 20. März 2025, 03:00 Uhr

Messungen		88853
Durchschnittsgeschwindigkeit	Vd	61 km/h
85% der Fahrzeuge fahren langsamer oder maximal	V85	77 km/h
Maximalgeschwindigkeit	Vmax	164 km/h

AUSWERTUNG DER GESCHWINDIGKEITSMESSANLAGE

NEUHAUSEN, AUS RICHTUNG SEUBERSDORF KOMMEND 70 km/h Beschränkung

Anzahl der Messwerte vs. Geschwindigkeit

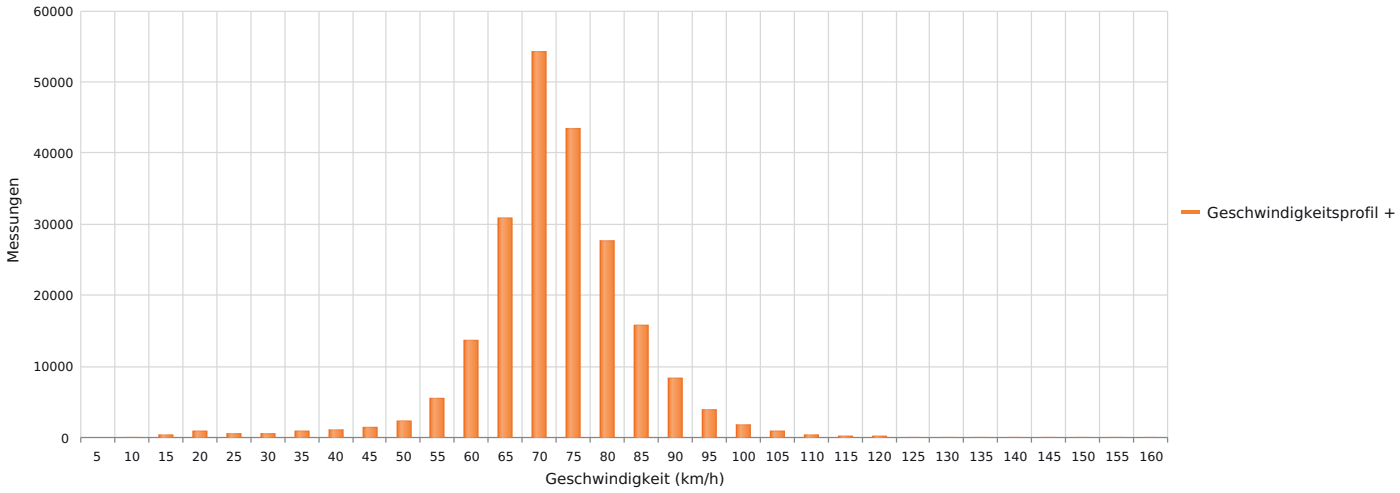

Statistik

Donnerstag, 31. Oktober 2024, 17:00 Uhr bis Dienstag, 14. Januar 2025, 17:00 Uhr

Messungen		215037
Durchschnittsgeschwindigkeit	Vd	70 km/h
85% der Fahrzeuge fahren langsamer oder maximal	V85	80 km/h
Maximalgeschwindigkeit	Vmax	157 km/h

AUSWERTUNG DER GESCHWINDIGKEITSMESSANLAGE

ITTELHOFEN ORTSEINFAHRT, AUS RICHTUNG FREIHAUSEN KOMMEND, 50 km/h Beschränkung

Anzahl der Messwerte vs. Geschwindigkeit

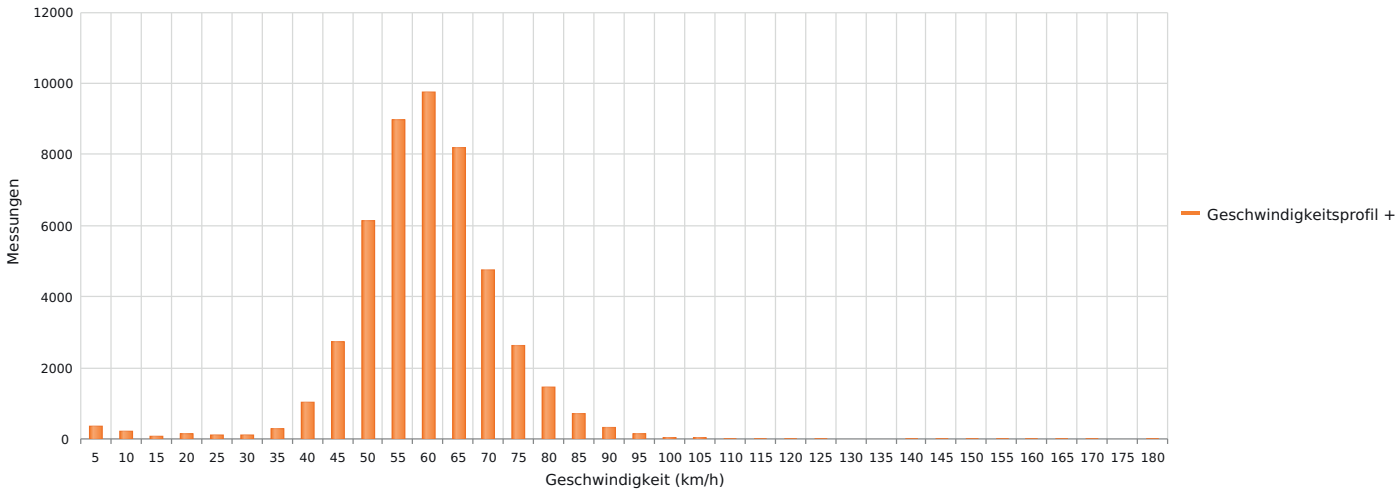

Statistik

Montag, 18. November 2024, 09:00 Uhr bis Donnerstag, 20. März 2025, 12:00 Uhr

Messungen		48160
Durchschnittsgeschwindigkeit	Vd	57 km/h
85% der Fahrzeuge fahren langsamer oder maximal	V85	69 km/h
Maximalgeschwindigkeit	Vmax	180 km/h

AUSWERTUNG DER GESCHWINDIGKEITSMESSANLAGE

WISSING ORTSEINFAHRT, AUS RICHTUNG KEMNATHEN KOMMEND, 50 km/h Beschränkung

Anzahl der Messwerte vs. Geschwindigkeit

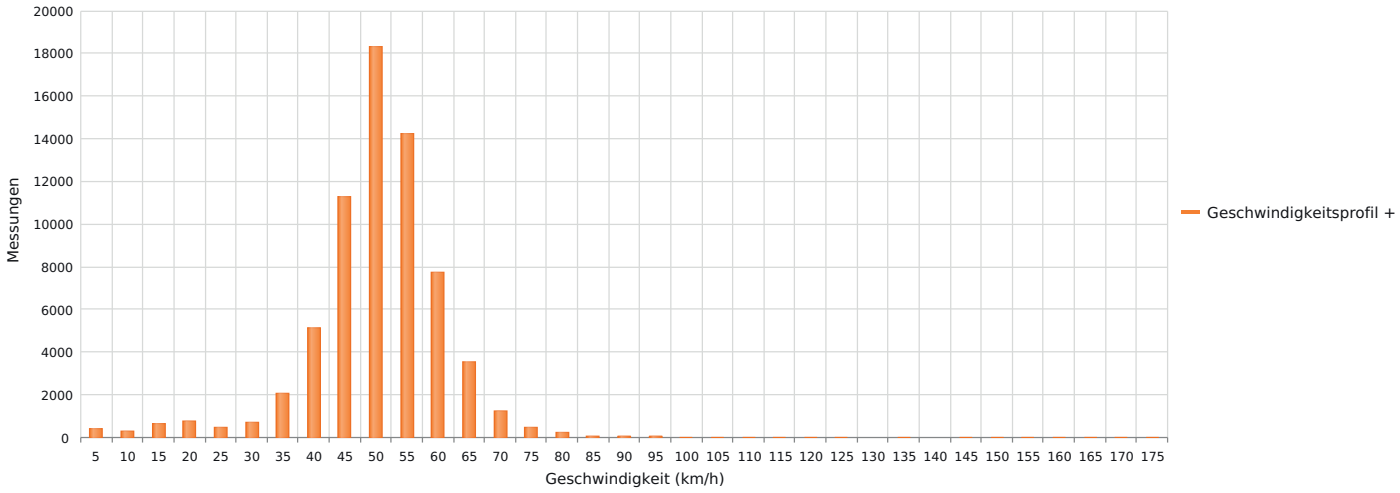

Statistik

Donnerstag, 31. Oktober 2024, 15:00 Uhr bis Donnerstag, 20. März 2025, 12:00 Uhr

Messungen		67735
Durchschnittsgeschwindigkeit	Vd	48 km/h
85% der Fahrzeuge fahren langsamer oder maximal	V85	57 km/h
Maximalgeschwindigkeit	Vmax	173 km/h

AUSWERTUNG DER GESCHWINDIGKEITSMESSANLAGE

WALDHAUSEN, AUS RICHTUNG BATZHAUSEN KOMMEND 30 km/h Beschränkung

Anzahl der Messwerte vs. Geschwindigkeit

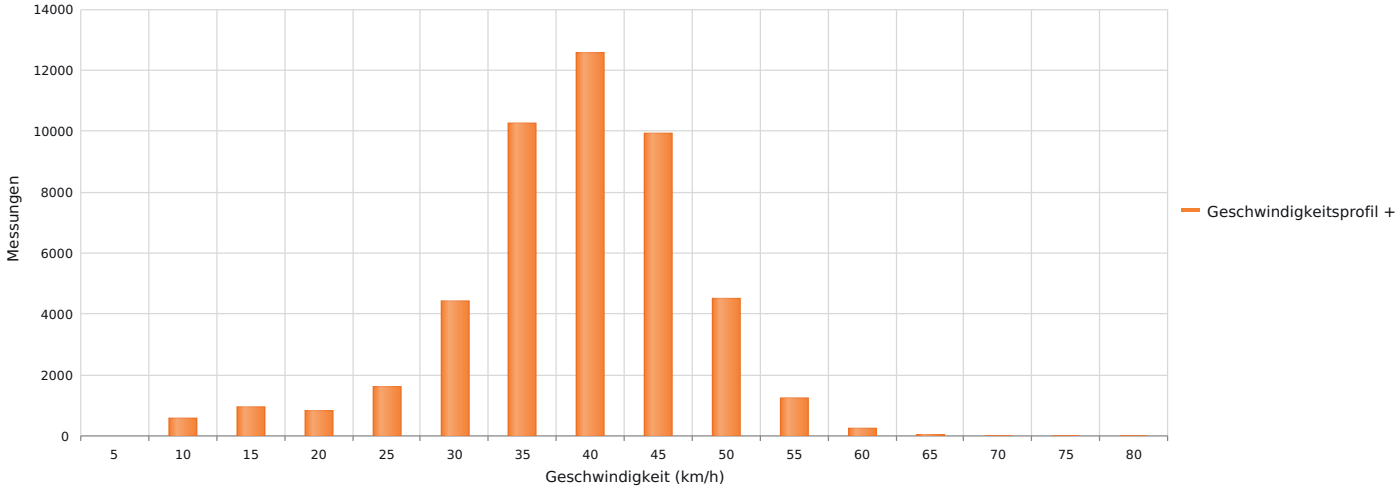

Statistik

Donnerstag, 31. Oktober 2024, 16:00 Uhr bis Donnerstag, 20. März 2025, 16:00 Uhr

Messungen		47235
Durchschnittsgeschwindigkeit	Vd	37 km/h
85% der Fahrzeuge fahren langsamer oder maximal	V85	45 km/h
Maximalgeschwindigkeit	Vmax	77 km/h

AUSWERTUNG DER GESCHWINDIGKEITSMESSANLAGE
FREIHAUSEN ORTSDURCHFAHRT, RICHTUNG KREISVERKEHR VON THANN KOMMEND, 50 km/h Beschränkung
Anzahl der Messwerte vs. Geschwindigkeit

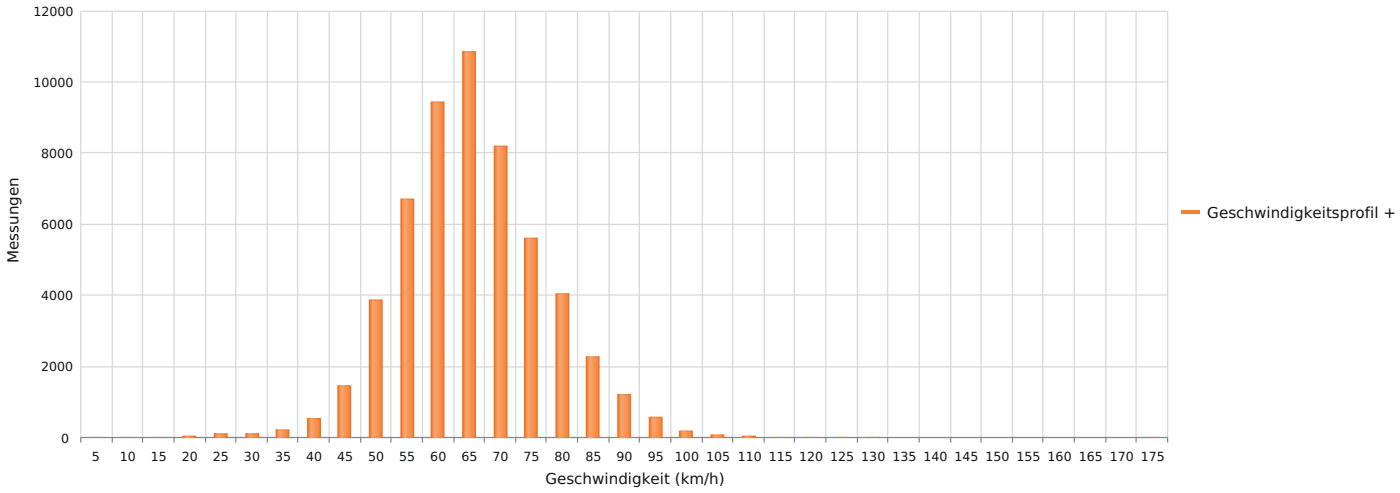

Statistik

Donnerstag, 31. Oktober 2024, 15:00 Uhr bis Donnerstag, 20. März 2025, 16:00 Uhr

Messungen		55553
Durchschnittsgeschwindigkeit	Vd	64 km/h
85% der Fahrzeuge fahren langsamer oder maximal	V85	76 km/h
Maximalgeschwindigkeit	Vmax	172 km/h

KOORDINIERUNGSSTELLE FAMILIENBILDUNG

Koordinierungsstelle FAMILIENBILDUNG im Landkreis Neumarkt

Familienstützpunkt

AKTUELLES AUS DEM BEREICH DER KOORDINIERUNGSSTELLE FAMILIENBILDUNG DES LANDKREISES NEUMARKT

Online-Vortrag: Kinderschlaf
(Für Eltern mit Kindern von 1-6 Jahre)

Schlafmangel ist für viele Eltern eine Herausforderung. Doch was ist eigentlich normal? Wann schlafen Kinder endlich durch? Brauchen sie nachts noch Nahrung? Und wie gelingt der Umzug ins eigene Zimmer? In diesem Vortrag erfahren Eltern, wie sie ihre Kinder ohne Zwang in ihrer Schlafentwicklung unterstützen und was Familien für eine gute Schlafqualität benötigen. Die Veranstaltung findet online am Mittwoch, 4. Juni, um 19:30 Uhr statt. Die Plätze sind begrenzt! Eine Anmeldung ist erforderlich unter familienbildung@landkreis-neumarkt.de.

meier
HEIZUNGSBAU GmbH
Du suchst eine Ausbildung zum
Anlagenmechaniker (m/w/d)
dann bist Du bei uns genau richtig, auch für Quereinsteiger!

Wir bieten Dir:
- Jährliches Urlaubs- und Weihnachtsgeld
- Prämien bei guten Leistungen
- Kostenübernahme bei überbetrieblichen Ausbildungen
- Zuschuss für Führerschein
- Bereitstellung für Lehrmittel
- Berufsweiterbildung
- Weihnachts- und Firmenfeiern

Melde Dich einfach bei:
Meier Heizungsbau GmbH
Regensburger Str. 55, 92358 Seubersdorf
Email: meier.heizungsbau@gmx.de
Telefon-Nr. 09497-265

GRUND- UND MITTELSCHULE SEUBERSDORF

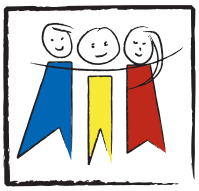

SV EINTRACHT SPENDET TISCHTENNISPLATTE

Eine große Überraschung erlebten die Schülerinnen und Schüler, als eine Tischtennisplatte im Flur der Mittelschule aufgestellt wurde. Die Tischtennisabteilung des SV Eintracht Seubersdorf hatte die Platte der Schule gespendet. Abteilungsleiter Klaus Schmoll übergab sie und baute sie fachmännisch auf. Rektor Markus Eigenstetter hat immer ein offenes Ohr, wenn es darum geht, dass sich Kinder sportlich betätigen und auch in den Pausen Bewegungsmöglichkeiten haben. Es dauerte auch gar nicht lange und die ersten Schüler hatten die Platte in Beschlag genommen und spielten begeistert Rundlauf. Ein schöner Nebeneffekt wäre es auch, wenn Kinder und Jugendliche unserer Schule Freude am Tischtennissport finden und sich der Tischtennisabteilung des Sportvereins anschließen würden. Die Kooperation von Schule und Verein ist seit langem eine Erfolgsgeschichte, richtete man doch schon sechs Mal gemeinsam das Landesfinale im Tischtennis aus. Herzlichen Dank für die großzügige Spende (me)



DAS SEUBERSDORFER RATHAUS – EIN SPANNENDER ORT

Am Dienstag besuchte die Klasse 4c den Bürgermeister Andreas Steiner im Seubersdorfer Rathaus. Wir nahmen zuerst im Sitzungssaal Platz und hatten genug Zeit, all unsere mitgebrachten Fragen zu stellen. Die Antworten waren wirklich aufschlussreich und alle konnten - trotz des guten Vorwissens aus den vorangegangenen Unterrichtsstunden zur Gemeinde - noch etwas dazulernen. Anschließend bekamen wir eine persönliche Führung durch das Rathaus und die unterschiedlichen Räume, die es dort gibt. Dabei war es auch spannend, dass wir einige Mitarbeiterinnen und Mitarbeiter des Rathauses kurz kennenlernen durften und ihnen bei der Arbeit ein wenig über die Schulter schauen konnten. Jetzt kennen wir uns wirklich bestens mit der (Seubersdorfer) Gemeinde aus!



TOLLE STIMMUNG BEIM SMV-FASCHING

Am 27. Februar 2025 veranstaltete die SMV der Mittelschule Seubersdorf eine bunte und ausgelassene Faschingsfeier, bei der die Schülerinnen und Schüler mit viel Spaß und Kreativität dabei waren. In der Aula standen verschiedene Spiele auf dem Programm, die für beste Stimmung sorgten. Beim Sackhüpfen, Bierkrugstemmen, Schubkarren-Wettrennen und der klassischen „Reise nach Jerusalem" konnten die Teilnehmenden ihr Geschick und ihre Ausdauer unter Beweis stellen. Auch die Grundschulkinder hatten viel Spaß und feierten mit Tanz und Spielen ihren Fasching in der Turnhalle.

Ein besonderes Highlight war der Kostümwettbewerb, bei dem Preise in den Kategorien „Gruppenkostüm", „Kreativstes Kostüm" und „Aufwändigstes Kostüm" vergeben wurden. Viele Schülerinnen und Schüler hatten sich große Mühe gegeben, sodass die Schulgemeinschaft eine schwierige Entscheidung treffen musste. Am Ende wurden die besten Verkleidungen gebührend gefeiert.

Die Faschingsfeier war ein voller Erfolg und sorgte für viele lachende Gesichter. Dank der engagierten Organisation durch die SMV konnten die Schülerinnen und Schüler gemeinsam einen fröhlichen und unvergesslichen Vormittag erleben (JN).







SVE Seubersdorf
Tischtennis

Tischtennis
Schnupper Training
für Kinder von 8 bis 11 Jahren



Wann: 25.04.2025
Wo: Schulturnhalle, von 16-18 Uhr

Alle Kinder aus der Großgemeinde Seubersdorf sind herzlich eingeladen.

Schläger werden gestellt. Jedes Kind erhält eine kleine **Osterüberraschung.**

Wir, das Trainerteam, freuen uns auf euch!



sv-eintracht-seubersdorf.de

Seit 1574
Glossner Bier
Der hochfeine Biergenuss

HELLES
NEU



Jetzt auch in der 0,5 l-Flasche

www.glossner.de

PROBIER-GUTSCHEIN
für eine Flasche
GLOSSNER-BRÄU HELLES 0,5 l
zzgl. Pfand: 0,08 €

Anzeige ausschneiden! Bis 31.05.2025 einlösbar in allen Getränkeland Müller Getränkemärkten sowie im gut sortierten Getränkehandel. Pro Person ein Gutschein einlösbar! NEUMARKTER GLOSSNERBRÄU GMBH & CO. KG

SVE SEUBERSDORF Der Berg ruft SPORTHEIM GASTSTÄTTE

SV Eintracht Seubersdorf

Sportheim Gaststätte SV Eintracht Seubersdorf

ist jeden 3. Sonntag im Monat zum Mittagstisch geöffnet.

Anmeldung unter **0 94 97 / 303** oder **tobias.nehring@eintracht.bayern** oder über WhatsApp **0160 33 73 035**

Auf Anfrage bewirten wir Sie auch gerne, bei Ihren Familienfeiern.

Für gut bürgerliche Küche ist bestens gesorgt!





Wir freuen uns auf Ihren Besuch!

Karfreitag 18. April 2025

Abholzeit: 10:00 - 18:00 Uhr

Firmengelände Festzelte Gschrey
Am Weichenturm 1 92358 Seubersdorf

Gegrillte Makrelen und Doraden
Fisch- und Lachssemmel
geräucherte Makrelen
große Breze
hausgemachter Kartoffelsalat

Solange Vorrat reicht!!

Vorbestellung erwünscht unter

0 94 97/90 20 01 oder 01 72 / 47 26 112

Wir freuen uns auf Ihren Besuch

Festzelte Gschrey

Folgt uns auf Facebook oder Instagram

LET'S MAKE PIZZA!

Am Mittwoch, den 19.03., hat die Klasse 4c im Unterricht selbst Pizza gebacken.

Passend zum aktuellen Thema „Gewichte" im Mathematikunterricht wogen die Kinder in der ersten Schulstunde die Zutaten für den Teig ab und wiederholten dabei auch die unterschiedlichen Schreibweisen der Gewichtsangaben/ ergänzten auf ganze Kilogramm. Beim Kneten wechselten sich die Schülerinnen und Schüler ab, bis der Teig schön weich und elastisch wurde. Während die beiden Teigkugeln dann in der Sonne gehen mussten, beschäftigten wir uns in Englisch mit dem Pizzarezept. Wir wiederholten die Wörter für die Zutaten und notierten die Arbeitsschritte auf englisch. Zudem wurde gesammelt, wer was auf seiner Pizza haben wollte, indem sich die Kinder gegenseitig die Frage stellten: „What do you like on your pizza?"



Das Belegen wurde genutzt, um zu überlegen, wie die Pizza gut fair eingeteilt werden kann. Während der Backzeit machten wir noch einmal „normal" HSU-Unterricht und pünktlich zur zweiten Pause war die Pizza dann fertig. Yummy! (kn)

EIN PFLEGEBERUF – WÄRE DAS WAS FÜR MICH?

Einblicke in Pflegeberufe erhielten die Schülerinnen und Schüler der 8. Klassen am 11. März bei der Berufsmesse für Pflegeberufe im Haus St. Marien in Neumarkt. An vielen Stationen konnten die Jugendlichen ihre Fähigkeiten zum Beispiel beim Wickeln von Kleinkindern oder beim richtigen Setzen einer Spritze testen. Auch eine spannende Reise durch den menschlichen Körper per VR-Brille stand auf dem Programm. Das richtige einordnen der Entwicklungsschritte eines Kleinkindes stand ebenso auf dem Programm, wie ein Gespür dafür zu entwickeln, wie beschwerlich der Alltag für ältere Mitmenschen z.B. beim Treppensteigen sein kann, was den Schülerinnen und Schülern mithilfe eines Simulationsanzuges und einer speziellen Brille vermittelt wurde. (ksch)



„DURCHBLICK"

...unter diesem Motto fand am 25. März ein Workshop zur Alkoholprävention für die Schülerinnen und Schüler der 8. Klassen statt. Diplom-Sozialpädagogin Siglinde Seidler-Riess und Helmut Christa von der Hans-Seidel-Stiftung zeigten den Jugendlichen mithilfe von sogenannten „Rauschbrillen" zunächst auf, zu welchen Ausfällen es bei Alkoholeinfluss kommen kann. Anschließend wurden die Risiken des Alkoholkonsums für Körper und Geist erläutert und Erste-Hilfe-Maßnahmen thematisiert. Am Ende gab die Referentin den Schülerinnen und Schülern noch Tipps mit an die Hand, wie man aus unangenehmen Situationen am besten herauskommt. Ein informativer Kurs mit etlichen Erkenntnissen, welche den Heranwachsenden hoffentlich noch lange im Gedächtnis bleiben. (ksch)



BETRACHTEN UND EXPERIMENTIEREN- INTERESSANTER VORMITTAG IM MUSEUM LOTHAR FISCHER

Die Kunstgruppe der Klassen M8a und M8b besuchte die aktuelle Ausstellung von Christiane Löhr im Museum Lothar Fischer. Die Bildhauerin und Architektin experimentiert mit organischen Materialien wie Kletten, Löwenzahnsamen oder Pferdehaar und schafft damit interessante Skulpturen.

Im Anschluss fand der Workshop statt, bei dem die Schülerinnen und Schüler mit Tusche experimentieren durften. Im Workshop erforschten sie, „wie sich Formen auf dem Blatt entwickeln können. Eine Vorzeichnung aus Wasser gibt den Rahmen für einen weiteren Prozess mit Tusche, der sich nicht vollständig steuern lässt und individuelle Muster ausbildet." (dl)



Hauptstraße 54, Batzhausen

letniskowo

Tag der offenen Tür!

12 - 13 April



Dein neues Zuhause ist schon hier

Reserviere deinen Termin

vhs-Kurse Sommertrimester 2025

Bitte dringend vorab anmelden!

Leiterin:
Kerstin Weidinger
Fichtenstr. 10
92358 Seubersdorf
Tel: 09497/6185

Bitte melden Sie sich bei der Geschäftsstelle Neumarkt, Gartenstr. 1, 92318 Neumarkt an:

Telefon: 0 91 81/25 95-0
Telefax: 0 91 81/25 95-25
Internet: www.vhs-neumarkt.de
Email: info@vhs-neumarkt.de

Die Öffnungszeiten unserer Geschäftsstelle sind:
Montag bis Mittwoch: 08:00 bis 17:00 Uhr
Donnerstag: 08:00 bis 18:30 Uhr
Freitag: 08:00 bis 12:00 Uhr

Die Anmeldungen sind verbindlich.
Ein Rücktritt mit Erstattung der Kursgebühr ist bis 4 Tage vor Kursbeginn möglich. Danach muss die Kursgebühr voll bezahlt werden. Eine Anmeldebestätigung erfolgt nicht. Falls ein Kurs bereits belegt ist, wird Ihnen dies mitgeteilt. Wenn Sie nichts von uns hören, findet der Kurs statt.

Klangschalen-Meditation

Lass den Alltag hinter Dir und entspanne bei einer geführten Fantasiereise.
Das anschließende Klangbad mit Kristall- und Tibetischen Klangschalen, kann den Körper entspannen und den Geist beruhigen. Die Schwingungen der Klangschalen können tief in den Körper eindringen, Blockaden lösen und den Energiefluss fördern.

Kursnr.: CSE301001
Kursleiterin: Katrin Mongang
Beginn: Di. 06.05.2025
Kursdauer: 5 x 45 Min. jeweils von 17.15 bis 18.00 Uhr
Ort: Marien-Apotheke Seubersdorf, Schulungsraum - 2. Stock
Gebühr: EUR 26,--
Bitte mitbringen: Matte, Decke, kleines Kopfkissen, Augenkissen oder Schlafmaske, bequeme Kleidung und warme Socken

Yoga-Aroma-Reise - Workshop

Durch die Kombination aus Yoga und ätherischen Ölen (doTERRA) kannst Du Beschwerden lindern und Deinen Körper entspannen. Ein kleiner Flow mit großer Wirkung. Es sind keine Yoga-Vorkenntnisse erforderlich.

Kursnr.: CSE301005
Kursleiterin: Kerstin Winter
Kurstag: Fr. 09.05.2025 von 18.00 bis 20.00 Uhr
Ort: Marien-Apotheke Seubersdorf, Schulungsraum - 2. Stock
Gebühr: EUR 24,--
Bitte mitbringen: Yogamatte

Vinyasa Yoga

Eine Abfolge von Bewegungen, die synchron mit der Atmung ausgeführt werden. Es können Körper, Geist und Seele in Einklang gebracht werden. Der Kurs ist für Anfänger und Fortgeschrittene geeignet.

Kursnr.: CSE301006
Kursleiterin: Kerstin Winter
Beginn: Mi. 07.05.2025
Kursdauer: 9 x 60 Min. jeweils von 17.00 bis 18.00 Uhr
Ort: Marien-Apotheke Seubersdorf, Schulungsraum - 2. Stock
Gebühr: EUR 63,--
Bitte mitbringen: Yogamatte, wenn vorhanden einen Yogablock, Decke und dicke Socken

Kursnr.: CSE301007
Kursleiterin: Kerstin Winter
Beginn: Mi. 07.05.2025
Kursdauer: 9 x 60 Min. jeweils von 18.10 bis 19.10 Uhr
Ort: Marien-Apotheke Seubersdorf, Schulungsraum - 2. Stock
Gebühr: EUR 63,--
Bitte mitbringen: Yogamatte, wenn vorhanden einen Yogablock, Decke und dicke Socken

Kursnr.: CSE301008
Kursleiterin: Kerstin Winter
Beginn: Mi. 07.05.2025
Kursdauer: 9 x 60 Min. jeweils von 19.20 bis 20.20 Uhr
Ort: Marien-Apotheke Seubersdorf, Schulungsraum - 2. Stock
Gebühr: EUR 63,--
Bitte mitbringen: Yogamatte, wenn vorhanden einen Yogablock, Decke und dicke Socken

Yoga zwischen Alpakas - Ferienkurs

Eine besondere Outdoor-Yogastunde, umgeben von Alpakas. Mindestalter 14 Jahre

Kursnr.: CSE301010
Kursleiterin: Cornelia Götz
Kurstag: So. 10.08.2025 von 10.00 bis 11.00 Uhr
Ort: Am Hütberg 7, 92358 Seubersdorf
Gebühr: EUR 15,--
Bitte mitbringen: Matte

Alpakawanderung

Mit den Alpakas an Ihrer Seite wandern Sie durch den Wald und verweilen auf Waldwiesen. Ein Naturerlebnis für Kinder (ab 8 Jahre) und Erwachsene. Die Wanderung klingt am Alpaka-Hof aus und die Alpakas werden mit Karotten belohnt.

Kursnr.: CSE301015H
Kursleiterin: Cornelia Götz
Kurstag: Fr. 02.05.2025 von 14.00 bis 16.00 Uhr
Ort: Treffpunkt: Am Hütberg 7, 92358 Seubersdorf

Gebühr: EUR 30,-- Die Kursgebühr ist pro Alpaka errechnet. Sollten sich zwei Personen ein Alpaka teilen, bleibt die Kursgebühr von EUR 30,-- bestehen.
Wichtig sind immer festes Schuhwerk sowie dem Wetter angepasste Kleidung!

Kursnr.: CSE301016H
Kursleiterin: Cornelia Götz
Kurstag: Fr. 13.06.2025 von 14.00 bis 16.00 Uhr
Ort: Treffpunkt: Am Hütberg 7, 92358 Seubersdorf
Gebühr: EUR 30,-- Die Kursgebühr ist pro Alpaka errechnet. Sollten sich zwei Personen ein Alpaka teilen, bleibt die Kursgebühr von EUR 30,-- bestehen.
Wichtig sind immer festes Schuhwerk sowie dem Wetter angepasste Kleidung!

Kursnr.: CSE301017H
Kursleiterin: Cornelia Götz
Kurstag: Fr. 25.07.2025 von 14.00 bis 16.00 Uhr
Ort: Treffpunkt: Am Hütberg 7, 92358 Seubersdorf
Gebühr: EUR 30,-- Die Kursgebühr ist pro Alpaka errechnet. Sollten sich zwei Personen ein Alpaka teilen, bleibt die Kursgebühr von EUR 30,-- bestehen.
Wichtig sind immer festes Schuhwerk sowie dem Wetter angepasste Kleidung!

Alpakawanderung in der Morgendämmerung - Ferienkurs

Die Wanderung ist für Menschen mit und ohne Handicap geeignet!
Mit den Alpakas an Ihrer Seite starten Sie in den Tag. Bei Sonnenaufgang wandern Sie durch den Wald bis zu einer Bank mit herrlicher Aussicht und Kaffee. Ein Naturerlebnis für Kinder (ab 8 Jahre) und Erwachsene. Die Wanderung klingt am Alpaka-Hof aus und die Alpakas werden mit Karotten belohnt.

Kursnr.: CSE301018H
Kursleiterin: Cornelia Götz
Kurstag: So. 17.08.2025 von 5.55 bis 7.55 Uhr
Ort: Treffpunkt: Am Hütberg 7, 92358 Seubersdorf
Gebühr: EUR 30,-- Die Kursgebühr ist pro Alpaka errechnet. Sollten sich zwei Personen ein Alpaka teilen, bleibt die Kursgebühr von EUR 30,-- bestehen.
Wichtig sind immer festes Schuhwerk sowie dem Wetter angepasste Kleidung!

Bodyworkout - "Mach mit - sei fit"

Beim Aufwärmen trainieren wir mit lockernden, schwungvollen und rhythmisch-dynamischen Bewegungen Ihre Kondition. Anschließend folgt ein Ganzkörpertraining für Bauch, Beine, Po, Beckenboden und Rücken.

Kursnr.: CSE302001
Kursleiterin: Maria Seitz-Adler
Beginn: Mi. 07.05.2025
Kursdauer: 5 x 60 Min. jeweils von 17.45 bis 18.45 Uhr
Ort: Grund- und Mittelschule Seubersdorf, Alte Turnhalle
Gebühr: EUR 30,--

Fit und entspannt für den Alltag

In der Aufwärmphase motiviert uns aktuelle Musik zum Herz- Kreislauftraining. Das Workout ist für den ganzen Körper, speziell für Wirbelsäule, Rücken, Bauch und Po, aber auch Beckenbodengymnastik mit Pilates.

Kursnr.: CSE302002
Kursleiterin: Sieglinde Braun
Beginn: Di. 06.05.2025
Kursdauer: 7 x 60 Min. jeweils von 19.00 bis 20.00 Uhr
Ort: Grund- und Mittelschule Seubersdorf, Alte Turnhalle
Gebühr: EUR 42,--

Fit in den "Herbst" - Seniorengymnastik

Dieser Kurs ist ideal für jung gebliebene Senioren - Frauen und Männer, die ihr Wohlbefinden durch ganzheitliche Gymnastik, Spiel, Spaß und Entspannung steigern möchten. Die Kombination aus Bewegung und Erholung kann die Ausgeglichenheit und Lebensfreude fördern und hält das Gehirn fit.

Kursnr.: CSE302004
Kursleiterin: Maria Seitz-Adler
Beginn: Mi. 07.05.2025
Kursdauer: 5 x 60 Min. jeweils von 16.45 bis 17.45 Uhr
Ort: Grund- und Mittelschule Seubersdorf, Alte Turnhalle
Gebühr: EUR 30,--

Ganzkörpertraining

Ein Ganzkörpertraining für Beine, Rücken, Bauch, Po und Arme. Kräftigung und Stabilisierung der Körpermitte ist unser Fokus. Durch die ruhige und kontrollierte Ausführung werden die tiefliegenden Muskeln gekräftigt und die Körperwahrnehmung erhöht.

Kursnr.: CSE302007
Kursleiterin: Sieglinde Braun
Beginn: Di. 06.05.2025
Kursdauer: 7 x 60 Min. jeweils von 9.00 bis 10.00 Uhr
Ort: Dorfhaus, Marktstr. 15, 92358 Schnufenhofen
Gebühr: EUR 42,--
Bitte mitbringen: Matte, Handtuch und ausreichend Wasser. Kleine Geräte wie Hantel, Theraband kommen im späteren Verlauf zum Einsatz, sind aber am Anfang nicht erforderlich.

Rückenfit

Durch Übungen zur Mobilisation, Kräftigung, Koordination und Körperwahrnehmung kann sich die Körperhaltung verbessern. Die alltagsrelevanten Muskeln werden intensiv gekräftigt, die Wirbelsäule stabilisiert, Tiefenmuskeln aktiviert sowie das optimale Zusammenspiel aller Muskeln gefördert.

Kursnr.: CSE302008
Kursleiterin: Caroline Freihart
Kurstage: Fr. 02.05., Fr. 16.05., Fr. 23.05., Fr. 30.05., Fr. 27.06., Fr. 04.07., Fr. 11.07. und Fr. 18.07.2025, jeweils von 9.00 bis 10.00 Uhr

Ort: Marien-Apotheke Seubersdorf, Schulungsraum - 2. Stock
Gebühr: EUR 48,--
Bitte mitbringen: Matte, bequeme Sportbekleidung

Smovey - Outdoor

Durch die Vibration der grünen Ringe wird die Tiefenmuskulatur trainiert, der Lymphfluss aktiviert und Körperzellen vitalisiert. Durch die Schwingungen können zusätzlich Verspannungen gelöst werden. Bei Bedarf werden Ringe gestellt.

Kursnr.: CSE302010
Kursleiterin: Maria Seitz-Adler
Beginn: Mi. 07.05.2025
Kursdauer: 5 x 60 Min. jeweils von 19.00 bis 20.00 Uhr
Ort: Treffpunkt: Parkplatz der Turnhalle der Grund- und Mittelschule
Gebühr: EUR 40,-- inkl. EUR 10,- Leihgebühr für Smoveys
Bitte mitbringen: Wettergerechte Kleidung
Geben Sie bei der Buchung bitte an, ob Leih-Smoveys benötigt werden oder nicht.

Zumba Toning®

Ein Tanz-Fitness-Workout, bei dem Dein Herz-Kreislauf-System so richtig in Schwung kommen kann und die Fettverbrennung ankurbelt wird. Zumba ist schweißtreibend, kann gleichzeitig Deine Muskeln stärken, Dich fit und Deinen Kopf frei machen. Mit viel Spaß und toller Latino Musik, Basic Schritte kennenlernen.

Kursnr.: CSE302015
Kursleiterin: Barbara Morgan
Beginn: Do. 08.05.2025
Kursdauer: 8 x 60 Min. jeweils von 18.00 bis 19.00 Uhr
Ort: Grund- und Mittelschule Seubersdorf, Alte Turnhalle
Gebühr: EUR 56,--
Bitte mitbringen: Kleine Hanteln (max. 1 kg)

AUS DEM VEREINSLEBEN

SV EINTRACHT SEUBERSDORF

E-JUGEND ERSTRAHLT IN NEUEN TRIKOTS UND AUFWÄRMSHIRTS

Die E-Jugend des SV Eintracht Seubersdorf darf sich über neue Trikots und Aufwärmshirts freuen, die dank der großzügigen Sponsoren Daniel Eglmeier, Maurermeister aus Wissing, und der Versicherungsagentur Andreas Bogner aus Seubersdorf möglich wurden. Beide Partner unterstützen den Verein und die junge Mannschaft, die nun in hochwertiger Ausrüstung auf das Spielfeld geht. Der SV Eintracht Seubersdorf bedankt sich herzlich bei den Sponsoren und freut sich auf eine weiterhin erfolgreiche Saison!





Sie suchen einen
zuverlässigen Partner,
der **fachkompetent & sauber** arbeitet?

Wir bieten Ihnen - mit 40-jähriger Erfahrung:

- Stuckateurarbeiten
- Innen- und Außenputze
- Pflaster und Zäune
- Vollwärmeschutz

Rufen Sie uns jetzt an:
Tel. 09497-1014
Batzhausen
www.scherer-bau.de

HS SCHERER BAU GMBH
PUTZ · FASSADE · PFLASTER

BAU DIR DEINE ZUKUNFT

KLEBL
DER BAUPARTNER IN DEUTSCHLAND



BEWIRB DICH JETZT FÜR EINE AUSBILDUNG IN VIELEN SPANNENDEN BERUFEN

Folge uns auf

www.klebl-ausbildung.de

DEUTSCHLAND TEST
DEUTSCHLANDS BESTE JOBS MIT ZUKUNFT KLEBL
FOCUS MONEY
ANALYSE

KLEBL GmbH
Gößweinstraße 2
92318 Neumarkt i.d.Opf.

Telefon (09181) 900-0
personalabteilung@klebl.de

AZUBI- & KARRIERETAG:
17.05.25
ab 10 Uhr in der KLEBL-Firmenzentrale in Neumarkt / Lähr

HUBER Karriere-Café

08.04.2025 | ab 16:30 – 18:00 Uhr

Lust auf einen Perspektivenwechsel?
Komm in unser HUBER Karriere-Café!

- Karriere-Talk in entspannter Atmosphäre
- Keine Voranmeldung nötig
- Lerne unsere Unternehmenskultur und Karrieremöglichkeiten kennen
- Q & A mit unseren Recruitern
- **Exklusive Werksführungen**
- Und vieles mehr...

HUBER SE | Industriepark Erasbach A1 | 92334 Berching
In unserem Forum (Holzgebäude)

HUBER TECHNOLOGY
WASTE WATER Solutions



Jeder ist Willkommen – Egal ob Azubi, Berufserfahrene oder Berufseinsteiger. Wir freuen uns auf Euch!

karriere.huber.de

SV EINTRACHT SEUBERSDORF - KICKBOXEN -

LERNTURNIER IN BAD SALZUNGEN

Am 1. März - Wochenende fand ein weiteres Nachwuchs- und Lernturnier statt, bei dem die Kickboxer des SVE Seubersdorf mit drei Akteuren an den Start gingen.

Insgesamt 80 Starterinnen und Starter trafen sich in Bad Salzungen (Thüringen) und traten in den Disziplinen Point Fighting und Leichtkontakt in verschiedenen Gewichtsklassen gegeneinander an.

Bei dem bereits dritten Turnier in dieser Konstellation, konnte sich der Teamchef Lorenz Gatzhammer über die guten Ergebnisse seiner Schützlinge freuen.
Susanne Restle war zur Unterstützung mit dabei.

Raphael Weidinger und Bastian Federsel waren in der Disziplin Pointfighting in der gleichen Klasse und mussten somit auch gegeneinander antreten.

Raphael W. holte sich zwei eindeutige Siege und ein Unentschieden gegen seinen Teamkollegen Bastian Federsel. Dadurch belegte er den 1. Platz.

Bastian F. zog mit einem Sieg, einem Unentschieden und einer Niederlage nach und sicherte sich dadurch den 2. Platz.

Sofie Walther hat sich sehr tapfer und gut gehalten.
Sie unterlag aber aufgrund ihrer noch sehr kurzen Wettkampfkarriere.

Beim Leichtkontakt hat Bastian Federsel den ersten Kampf gewinnen können. In dem weiteren zweiten Kampf hat ihn sein Trainer Lorenz G. aufgrund einer Verletzung aus dem Turnier nehmen müssen.

Der Coach Lorenz Gatzhammer und die Kämpfer waren mit den Ergebnissen zufrieden und freuen sich nun alle auf das nächste Newcomer- und Lernturnier. Das wird am Samstag , den 31. Mai 2025 in Seubersdorf stattfinden.



WILDE WALDMEISTER

Für die „Wilden Waldmeister" Kinder mit ihren Betreuerinnen öffnete das Alpaka Land in Hörmannsdorf seine Tore.

Das Ehepaar Zitzelsberger informierte uns über die Haltung und Wollgewinnung ihrer Tiere, sie erklärten wie wichtig die Pflege und das Wohlbefinden ihrer 12 (aus Peru abstammenden) Alpakas ist.

Alpakas sind Fluchttiere, - wir durften die leicht scheuen Tiere füttern und kurz ein Alpaka berühren und über das sehr weiche Fell sanft streichen.
Aus der flauschigen Wolle werden Produkte wie Pullover, Schals, Socken, Mützen und vor allem Bettdecken hergestellt.

Zum Abschluss durfte sich jeder eine kleine Menge von der wärmenden Rohwolle mit nach Hause nehmen.



FASCHINGSPARTY IM SEUBERSDORFER BÜRGERSAAL

Es verwandelte sich der Seubersdorfer Bürgersaal in ein kunterbuntes Faschingsparadies mit vielen Luftballons, Lampions und schicken Girlanden.
Zahlreiche fröhlich maskierte Kinder und Betreuer trafen sich um gemeinsam zu feiern, zu spielen und die närrische Zeit gebührend zu genießen.
Für eine ausgelassene Stimmung sorgte ein abwechslungsreiches Programm und laute Faschingsmusik.
Und an einem liebevoll dekorierten Stand war für das leibliche Wohl mit leckeren Snacks, erfrischenden Getränken und süßen Leckereien gesorgt. Wir freuen uns schon auf die nächste Faschingsfeier im kommenden Jahr!



OGV EICHENHOFEN RAUBRITTER

Viele große und kleine Hasen wurden von den Kindern für unseren Dorfhaus Garten gefertigt.
Kleine Frühlingsboten, im selbst bemalten Blumentopf, durften die Kinder mit nach Hause nehmen. Bei einigen wuchsen darin schnell tolle Blumen aus den Samen heran.




OGV SCHNUFENHOFEN WÜHLMÄUSE

Mitte März haben sich traditionell wieder die Schnufenhofener Wühlmäuse zum Ramadama getroffen. Mit großer Begeisterung starteten viele Kinder und einige Eltern um das Dorf wieder von Unrat zu befreien. Der Fasching hinterlässt jedes Jahr seine Spuren und es wurden viele kleine (Plastik-)Flaschen, Plastikkonfetti und Bierdeckel aus den Straßenrändern und Hecken befördert, sowie an den Radwegen sehr viele Bäckertüten. Highlight war ein Hirschskelett und die großen Jungs (die teils leider nicht mit auf dem Foto sind) waren mit zwei ca. 5x8 Meter großen Planen beschäftigt, die sie aus dem Gebüsch befreit haben. Nach getaner Arbeit gab es am Spielplatz für die fleißigen Helfer Brotzeit und Getränke.





OGV WISSING GRASHÜPFER

Mit dem traditionellen Auskehren der selbst gebauten Nistkästen begannen die Wissinger Grashüpfer das Gartenjahr. In den bunt bemalten Kästen brüteten im vergangenen Jahr Singvögel. Die bisherigen, langjährigen Veranstalter dieser Aktion verabschiedeten sich mit Übergabe von Stecklingen an die Kinder, um junges Engagement zur Geltung kommen zu lassen.



FASCHINGSDEKO DER „GRASHÜPFER"

Die Grashüpfer OGV Wissing haben mit voller Begeisterung dazu beigetragen die Dekoration für den Fasching im Dorfhaus zu verschönern. Bewundert konnte es beim Oldiesball und beim Kinderfasching werden.



OGV WISSING

OBSTBAUMSCHNEIDEKURS

Gut angenommen wurde der Obstbaumschneidekurs des OGV Wissing. Nach der Vorstellung des geeigneten Handwerkszeugs erklärte Hermann Knittel, was geschnitten werden soll. So viel, dass man den Hut durch die Baumkrone werfen kann. In der Praxis wurden die Teilnehmer zum Tun im eigenen Garten angeregt.



SKK-RK SCHNUFENHOFEN

JAHRESHAUPTVERSAMMLUNG

Samstag 12.04.2025
19:00 Uhr im Dorfhaus Schnufenhofen

Tagesordnung
Begrüßung
Feststellung der Beschlußfähigkeit
Tagesordnung
Grußwort : Kreisvorsitzenden
Gedenken der Verstorbenen
Berichte
Schriftführer Protokoll der letzten JHV 2024
Bericht Vorsitzenden
Bericht Schatzmeister
Bericht Kassenprüfer
Entlastung der Vorstandschaft
Ehrungen
Beiträge
Jahresausblick
Wunsche und Anträge

DJK DASSWANG

Freunde müsst ihr sein, um Siege zu erringen!

JAHRESHAUPTVERSAMMLUNG

Am Freitag, 25.04.2025 im DJK Sportheim
Beginn: 19:30 Uhr

Tagesordnung:

1. Begrüßung durch den Vorstand
2. Gedenken der verstorbenen Mitglieder
3. Verlesen der Tagesordnung
4. Feststellung der Beschlussfähigkeit
5. Wort des geistlichen Beirats
6. Bericht des Vorstands
7. Bericht des Schriftführers
8. Bericht des Kassiers
9. Entlastung der Vorstandschaft durch die Mitgliederversammlung
10. Berichte der Abteilungsleiter:
    · Fußball: Herren, Damen, Jugend
    · Volleyball: Damen, Jugend
    · Nordic-Walking
    · Stockschützen
    · Tanzen & Gymnastik
11. Bericht der Jugendleitung
12. Neuwahlen
13. Wünsche und Anträge

Hiermit ergeht an alle Mitglieder eine herzliche Einladung, die Vorstandschaft der DJK Daßwang freut sich auf zahlreiches Erscheinen.

Jürgen Kobler
(1.Vorsitzender DJK Daßwang)

www.djk-dasswang.de

FRAUENBUND SEUBERSDORF

Frauenbund Seubersdorf

FRAUEN PFLEGEN BRAUCH DER PALMBÜSCHEL

Fleißig sind die Frauenbunddamen ans Werk gegangen.
Die Frauen des Frauenbundes pflegen altes Brauchtum. Im Bürgersaal traf man sich. Bald schon hatten die Damen des Frauenbundes viele Körbe voll Palmbuschen gebunden. Seit vielen Jahren schon kümmern sich die Damen des Frauenbundes um den alten Brauch des Palmbüschelbindens. Vorarbeiten wie Krepppapierarbeiten und das Binden von Röschen wurden von Mathilde Betz schon zu Hause getätigt, damit an einem Vor- und Nachmittag all die Arbeiten erledigt werden konnten.
So saßen die Frauen in diesem Jahr wieder an den Tischen. Darauf lagen zu Hauf Palmkätzchenzweige, frisch geschnittener Buchs, buntes Krepppapier, Bindedraht und Scheren. Mit flinken Händen banden die fleißigen Frauen die Röschen auf kleine Holzstäbe.
Die fertigen Palmbüschel wurden von Pfarrer Peter Gräff gesegnet und ein Teil wird in den Bäckereien Liedl und Plank und in der Metzgerei Pöhmerer zum Kauf angeboten.
Natürlich wurde dann auch am Palmsonntag an der Marienkirche vor dem Gottesdienst welche verkauft.
Ein Dankeschön an alle, die diese Aktion des Frauenbundes unterstützen.



JAHRESHAUPTVERSAMMLUNG

Am 08.03. trafen sich 50 Mitglieder des Frauenbundes zum Weltgebetstag, zur Jahreskirche für die verstorbenen Mitglieder und anschließend im Bürgersaal zur Jahreshauptversammlung. Als Gäste konnte Teamsprecherin Kerstin Weidinger Herrn Pfarrer Peter Gräff, Frau Karolina Schmid und den dritten Bürgermeister Herrn Karl Solfrank begrüßen. Danach ließ die Schriftführerin Michaela Oswald im Jahresrückblick mit Bilderpräsentation noch einmal die einzelnen Veranstaltungen vom vergangenen Jahr Revue passieren. Am 31.12.2024 zählte der Frauenbund 108 Mitglieder. Im vergangenen Jahr sind 5 neue Mitglieder dem Verein beigetreten. Neben kirchlichen Veranstaltungen wie Palmbüschel binden, Bezirksmaiandacht, Fronleichnamsprozession und Erntedank gab es eine Vielzahl von weiteren Aktionen wie z.B. das Küchle backen zur Kirchweih, die Faschingsgaudi, Betonwindlichter basteln, eine Weinwanderung, eine Fahrt nach Regensburg ins Theater oder Osterbrunnen und Adventskranz binden. Fest im Jahresprogramm verankert sind die Namenstagsfeier, die Weihnachtsfeier und die Grillfeier, die Abwechslung ins Vereinsleben bringen. Danach folgte der Kassenbericht von Christine Bögerl. Nach der Entlastung der Vorstandschaft wurde festgestellt, dass keine Wünsche und Anträge an das Vorstandschaftsteam herangetragen worden sind. Im Ausblick fürs neue Vereinsjahr wurde auf den Ausflug nach Wunsiedel zu den Luisenburgfestspiele hingewiesen. Des Weiteren findet am 16.04. ein Vortrag zum Thema „Die Gesundheit wird digital" statt. Referent ist Jochen Weisser, Jurist der VSB Beratungsstelle in Ingolstadt. Auch langjährige Mitglieder wurden an diesem Abend geehrt: Für 10 Jahre Forster Maria, für 20 Jahre Singer Maria, für 30 Jahre Haimerl Rosmarie und für 40 Jahre Ferstl Eva. Am Ende der Jahreshauptversammlung dankte Kerstin Weidinger allen, die immer zu den Veranstaltungen kommen, mitarbeiten und dem Frauenbund die Treue halten. Über eine besonders nette Geste haben sich die Frauen aus der Vorstandschaft gefreut. Da an diesem Tag Weltfrauentag war, wurden sie von Karl Solfrank mit einer Blume beschenkt. Vielen Dank für diese schöne Überraschung.
Auf dem Foto die Teamansprechpartnerinnen Marille Mirwald und Kerstin Weidinger mit den Geehrten und den neuen Mitgliedern.





Auto Vögerl

Benötigen Sie einen Radwechsel?

Dantersdorf 17
92355 Velburg

auto-voegerl@gmx.de

+49 171 185 46 52

Wir bieten Ihnen einen professionellen Radwechsel zum fairen Preis!

Unsere Leistungen:

- Fachgerechter Radwechsel
- Überprüfung des Reifendrucks
- Auswuchten der Räder (optional)
- Einlagerung Ihrer Räder (optional)
- Angebotserstellung neuer Reifen

Kommen Sie zu uns!

BEZIRKSTAGE VSB 2025

Herzliche Einladung

DIE GESUNDHEIT WIRD DIGITAL

Im Jahr 2023 wurde die elektronische Arbeitsunfähigkeitsbescheinigung für gesetzlich Krankenversicherte verpflichtend eingeführt. So wird sich auf lange Sicht wohl oder übel jeder mit den digitalen Anwendungen im Gesundheitsbereich befassen müssen. Bei der elektronischen Patientenakte, die - sofern nicht ausdrücklich widersprochen wird - jedem gesetzlich Versicherten ab 2025 automatisch eingerichtet wird, sind viele noch skeptisch und haben Sorge um ihre sensiblen Gesundheitsdaten. Es gilt einen Ausgleich zu finden zwischen medizinischen Nutzen, Datenschutz und IT-Sicherheit.

Termin: Mittwoch, 16.04.2025
Zeit: 19.00 Uhr
Ort: Seubersdorf 92358, Bürgersaal, Schulstr. 4
Referent: Jochen Weisser, Jurist VSB Beratungsstelle, Ingolstadt

EVANGELISCHE JUGEND IM DEKANATSBEZIRK NEUMARKT

EVANGELISCHE JUGEND im Dekanat Neumarkt

HALLO MÄDELS, HALLO JUNGS,

hier gibt es die Vorschau auf die nächsten Veranstaltungen im Jahr 2025:

Mitarbeiter:innenbildungsfahrt nach Siebenbürgen vom 20. – 28. Mai für Mitarbeitende ab 16 Jahren: Unsere erlebnisreiche Reise führt uns mit einem Kleinbus von Neumarkt über Budapest (eine Übernachtung) nach Mediasch in Siebenbürgen/Rumänien (5 Übernachtungen), wo wir im dortigen Gemeindehaus wohnen und übernachten werden. Von dort aus unternehmen wir unterschiedliche Ausflüge (z.B. Herrmannstad, Klausenburg), sind auf den Spuren der Siebenbürger unterwegs, erleben Kultur und tauschen uns mit den Menschen vor Ort aus. Wir sind darüber hinaus zum Gemeindefest in Mediasch eingeladen. Die Rückreise erfolgt am 26. Mai über Wien (zwei Übernachtungen mit einem Tag Aufenthalt in Wien). Am 28.05. werden wir wieder in Neumarkt eintreffen. Die Reise kostet 450,00 €; Anmeldeschluss ist am 09. April 2025. Angemeldet dazu kann sich über den QR-Code auf dem Flyer unserer Homepage (s.u.) werden.

Dekanatskindertag am 28. Juni für 6 – 12-Jährige in Allersberg: Weitere Informationen dazu folgen.

Kinder-Sommerfreizeit für 9 bis12-Jährige vom 01. – 06. September in Grafenbuch bei Lauterhofen. Spiel, Spaß, spannende Geschichten, Kreativität, Geländespiel, Lagerfeuer usw. stehen auf dem Programm. Im Preis von 195,00 € (weitere Geschwister 185,00 €) sind Verpflegung, Übernachtung, Freizeitprogramm, Betreuung und Materialien enthalten.

Herzliche Grüße und ein schönes Osterfest!
Eure/Ihre Ruth Bernreiter
Infos u. Anmeldungen zu allen Veranstaltungen gibt es in der Geschäftsstelle der Evang. Jugend im Dekanatsbezirk Neumarkt, Kapuzinerstr. 4, 92318 Neumarkt, Tel.: 09181 46256-114, Fax 46256-159, E-Mail: ej.dekanat-neumarkt@elkb.de, www.ejdnm.de; https://instagram.com/ej_dekanat_neumarkt?igshid=5one0euv1l30

SPENDE AN DEN KINDERGARTEN SEUBERSDORF

Zum dritten Mal in Folge konnte Pfarrer Peter Gräff zusammen mit Kirchenpfleger Dieter Weidner, sowie der Kindergartenleitung von St. Gregor mit Tanja Wittl und Iris Wolf von der AVIA-Tankstelle eine Spende von 250 Euro entgegen nehmen. Laut Sabine Semmler als Geldbotin wurde im vergangenen Jahr in den Monaten November und Dezember bei dem Verkauf von Autowaschkarten an den Kindergarten gedacht, indem man prozentual einen jeweiligen Betrag für die Einrichtung sparte. Mit dieser Spende komme man den Wünschen der Kinder nach einem Gartenhäuschen und Tippis für den Garten ein Stück näher, so die Leiterinnen.



NEUMARKT ARGE-10

LIEBE MITBÜRGERINNEN UND MITBÜRGER

die Bürgermeister der Mitgliedskommunen haben sich kürzlich gute Beispiele im Nachbarlandkreis Amberg-Sulzbach zum Umgang mit Starkregenereignissen angesehen. Auch in unserer Region werden wir zukünftig stärker damit konfrontiert sein und sollten uns durch Anpassungsmaßnahmen wappnen. In Hagenohe konnten schon einige Maßnahmen im Rahmen des Programms boden:ständig umgesetzt werden, um den Ort in Kessellage vor erneuten Überschwemmungen zu schützen. Gelungen ist eine Abwendung der Folgen des Starkregens durch Erosionsschutz und Wasserrückhaltung auf landwirtschaftlichen Flächen. Auch in unserer ILE-Region sind einzelne Kommunen bereits tätig und wollen den Siedlungsschutz weiter ausbauen. Gelingen kann dies dann, wenn alle an einem Strang ziehen: Gemeinden, Behörden und die Grundstückseigentümer. Beispiele und Projekte kann man unter https://boden-staendig.eu/ einsehen.
Ihr Team der ILE NM-Arge 10



Die Lenkungsgruppe der ILE NM-Arge 10 mit Landschaftsarchitekt Wolfgang Fetsch und Heidrun Gollwitzer vom Amt für Ländliche Entwicklung Oberpfalz in Hagenohe


MAX BÖGL
Max Bögl lädt zum Infoabend ein - sei auch du mit dabei!
Du bist dir noch nicht sicher, welchen Ausbildungsberuf du einmal lernen möchtest? Max Bögl bietet dir eine Vielzahl von Möglichkeiten. Komm einfach zu unserem Infoabend vorbei.
Wann? Mittwoch, 30.04.2025 - 18 Uhr - 20 Uhr
Wo? Ausbildungszentrum - Gewerbepark B8, 92364 Deining
ausbildung.max-boegl.de #DasTeambrauchtdich
Anmeldung ganz einfach hier!


SCHWARZACH
PROJEKT
FERTIGGESTELLT
ZENTRALE LAGE IN NEUMARKT
2 - 4 Zimmer | 2 Mehrfamilienhäuser | 54 m² - 96 m² Wohnfläche
• Barrierefreie Zugänge in alle Etagen und Wohnungen
• Wärmeversorgung mittels Fernwärme
• Kontrollierte Wohnraumlüftung mit Wärmerückgewinnung
• Provisionsfreier Verkauf direkt vom Bauträger
• auch Vermietung von bereits verkauften Wohnungen
Jetzt Wohnungen besichtigen!
MAX BÖGL
Fortschritt baut man aus Ideen.
Schwarzachweg 7a, 7b
92318 Neumarkt
Tel. 09181/909-13125
www.schwarzach7.de

BUND NATURSCHUTZ

VERANSTALTUNGEN DES BUND NATURSCHUTZ IM APRIL 2025:

Mi, 02.04.2025: 19 – 21:30 Uhr
Vortrag: „True costs" – Die wahren Kosten von Lebensmitteln
Referent: Prof. Dr. Tobias Gaugler, Fachhochschule Nürnberg, Eintritt frei, Ort: Technische Hochschule, Hörsaal, Residenzplatz 5, Neumarkt

So, 06.04.2025: 8 – 9:30 Uhr, „Futterhausgäste und erste Zugvögel singen bereits": Vogelstimmenführung
Ortsgruppe Neumarkt zusammen mit LBV, Leitung: Alfons Greiner, Treffpunkt: Schauturm, LGS-Gelände, Neumarkt
Bei diesen Führungen sind keine Vorkenntnisse erforderlich. Ein Fernglas ist von Vorteil.

So, 13.04.2025: 14 – 17 Uhr, Gesunde Frühlingskräuter
Führung mit **Margret Lücke**
Treffpunkt: Habertshofen 3 (bei Biohof Graml)
Beitrag inkl. Skript und Kostproben: 15 €
Anmeldung: neumarkt@bund-naturschutz.de

Sa, 26.04.2025: 10 – 12 Uhr, Umweltschutztag der OG Parsberg: Müll sammeln an der Laber und am Frauenbach, Treffpunkt: Parkplatz im Frauenbachtal

So, 27.04.2025: 13:30 -16 Uhr, Kräuter voller Saft und Kraft
Die Führung mit Kräuterpädagogin Christine Garibasch startet am DAV-Zentrum, Dreichlingerstr. 40, Neumarkt. Kosten: 12,50 €.
Der anschließende Workshop von **16 – 18 Uhr** kann dazu gebucht werden. Hier werden die gesammelten Zutaten gleich verarbeitet. Er findet im DAV-Zentrum statt. Führung + Workshop + Skript + Verzehr + Material für Produkte zum Mitnehmen kosten 45 €. Informationen unter www.wildwerds.de, Anmeldung unter: wildwerds@gmail.com

VERANSTALTUNGEN DES BUND NATURSCHUTZ IM MAI 2025:

Do, 01.05.2025: 7:30 - 9 Uhr
„Die Zugvögel sind zurück" - Vogelstimmenführung
Ortsgruppe Neumarkt zusammen mit LBV, Leitung: Alfons Greiner, Treffpunkt: Schauturm, LGS-Gelände, Neumarkt
Bei dieser Führung sind keine Vorkenntnisse erforderlich. Ein Fernglas ist von Vorteil.

Do, 01.05.2025: 9:45 bis ca. 16 Uhr
Maiwanderung der OG Parsberg
Diese natur- und heimatkundliche, geführte Maiwanderung ist verbunden mit einer Einkehr und einer Zugfahrt. Heuer geht die Zugreise zum Deininger Bahnhof, von dort durchwandern wir die dortigen Naturschönheiten. Treffpunkt: Bahnhof Parsberg, 9:45 Uhr

So, 04.05.2025: 14 – 17 Uhr
Wildkräuterführung ins Lengenbachtal
Führung mit Kräuterexpertin **Margret Lücke**
Auf diesem Kräuterspaziergang ins Lengenbachtal (Länge: ca. 6 km) entdecken wir eine Menge aromatischer Wildpflanzen, mit denen wir unser eigenes würziges Kräutersalz herstellen. Dabei lernen wir einiges über Eigenschaften und Wirkungsweise unserer heimischen Wildpflanzen. Zusätzlich gibt es noch Smoothies und Kräuterbutter zum Verkosten.
Treffpunkt: Wanderer-Parkplatz am Ortseingang von Helena
Beitrag inkl. Skript und Kostproben: 15 €
Anmeldung: neumarkt@bund-naturschutz.de

Fr, 09.05.2025: 19 – 20:30 Uhr, „Singen sie noch oder füttern sie schon?" - Vogelstimmenführung
Ortsgruppe Neumarkt zusammen mit LBV, Leitung: Alfons Greiner, Treffpunkt: Schauturm, LGS-Gelände, Neumarkt
Bei dieser Führung sind keine Vorkenntnisse erforderlich. Ein Fernglas ist von Vorteil.

So, 11.05.2025: 13:30 - 16 Uhr/18 Uhr, Der kulinarische Wald
Die **Führung** mit Kräuterpädagogin Christine Garibasch startet am DAV-Zentrum, Dreichlingerstr. 40, Neumarkt. Kosten inkl. kleinem Skript: 12,50 €.
Der anschließende **Workshop** im DAV-Zentrum von **16 – 18 Uhr** kann dazu gebucht werden. Hier werden die gesammelten Zutaten gleich verarbeitet: in der Salatschüssel, auf frischem, selbst gebackenem Brot und im Glas. Wir verarbeiten es zu wohlschmeckenden und supergesunden Speisen & Getränken, die wir gemeinsam genießen. Zusätzlich stellen wir ein **Kräutersalz** her und einen Ansatz für ein schmackhaftes **Blüten-Oxymel** für spritzige, gesunde Getränke zu Hause.
Führung + Workshop + Skript + Verzehr + Material für Produkte zum Mitnehmen: 45 €. Informationen unter www.wildwerds.de, **Anmeldung** unter: wildwerds@gmail.com

Sa, 17.05.2025: 16 – 17:30 Uhr, „Wiese statt Rasen" – Exkursion der OG Pyrbaum/Postbauer-Heng
Besuch der Blühwiese bei Rengersricht: Was wächst dort? Wie kann man im eigenen Garten eine Wiese anlegen? Führung mit Diplombiologin Dr. Doris Eisele
Treffpunkt: Ortsstraße Rengersricht, am östlichen Ortsende

So, 18.05.2025: 15 – 18 Uhr, Heimischer Wald im Frühling - Naturkundliche Führung der OG Parsberg
Treffpunkt: Eingang zum Freibad Parsberg, Jahnstraße 20

SemmlerDruck OHG
Von der Idee zum fertigen Produkt
09497 90 21 22 info@semmlerdruck.de
92358 Daßwang

JAN BAU
MAURER- & BETONBAUER

Wir führen aus:
· Neubau
· Umbau
· Altbau
· Verputzen
· Pflastern
· Gartenbau

Neuhausen 38
92358 Seubersdorf
09497 941 55 61
01515 688 2979
jan@janbau.eu

TANNENBERGER
HEIZUNG UND BAD
~ Heizung ~ Sanitär
~ Lüftung ~ Kundendienst
~ Solar ~ Tankservice
Hauptstraße 57
92358 Batzhausen
Tel. 09497/398 o.705
E-Mail:
info@tannenberger-gmbh.de
www.tannenberger-gmbh.de

Bock auf moderne Holzbau -Projekte?
Zimmerer / Schreiner / Bauleiter gesucht! m/w/d
Auszubildende: Zimmerer
Deine Aufgaben: Holzbau, Holzfassaden, Häuser
Du bringst mit: Ausbildung, Erfahrung, Teamgeist
Was wir bieten: Abwechslungsreiche Projekte, ein starkes Team und faire Konditionen
Jetzt bewerben: Hecker Holzsystembau GmbH
Altmannsberg 18 - 92334 Berching
HECKER HOLZBAU
Tel. 08460/90190 info@hecker-hsb.de www.hecker-hsb.de

Der Strobl Beck
Brot- und Feinbäckerei
Inhaber: Stefan März
Hauptstraße 24 • 92358 Batzhausen • Tel. 0 94 97 / 278
Unsere Öffnungszeiten:
Montag Ruhetag
Dienstag 06.00 - 17.00 Uhr
Mittwoch 06.00 - 14.00 Uhr
Donnerstag 06.00 - 17.00 Uhr
Freitag 06.00 - 17.00 Uhr
Samstag 06.00 - 12.00 Uhr
... herzhafte Bäckersnacks
... feine Kuchen und Torten
... Brot gebacken aus Leidenschaft

BEGEHBARE DUSCHE
in 24 Stunden
BIS ZU 100% FÖRDERUNG *ab Pflegegrad 1
BADELIX
Kostenlose Vorort-Beratung
09189 4390686

JURA - REISEMOBILE
info@jura-reisemobile.de • 09497/949686
www.jura-reisemobile.de
individuell • flexibel • familiär
VERMIETUNG

PKW-Anhänger
Stefan Freihart
Buch 39 · 92363 Breitenbrunn
Mobil: 0171-6825893 · Tel. 09495-9030108

ANZEIGENPREISE

	schwarz/weiß	farbig
1/1 Seite 187x265mm	100,-€	200,-€
1/2 Seite 187x130mm oder 90x265mm	70,-€	125,-€
1/3 Seite 187x85mm oder 90x178mm	60,-€	100,-€
1/4 Seite 187x65mm oder 90x130mm	50,-€	90,-€
1/6 Seite 90x90mm	40,-€	75,-€
1/8 Seite 90x65mm	30,-€	60,-€
Kleinanzeige:	10,-€	

vorgenannte Preise zuzügl. MwSt. und evtl. anfallender Satzkosten

Anzeigenannahme:
SemmlerDruck OHG, Bergstraße 23a, 92358 Daßwang
Mail: sv@semmlerdruck.de
Tel. (09497) 94 97 76

VERANSTALTUNGSKALENDER 2025
der Gemeinde Seubersdorf i.d.OPf. (ohne Gewähr)

APRIL

2025, Uhrzeit	Ort	Art der Veranstaltung
05.	Seubersdorf, Turnhalle	Gemeindeball „Tanz in den Frühling“
05.	Daßwang	Theater Gruppe „Die Zamgwürfelten“ - Theateraufführung
06.	Daßwang	Theater Gruppe „Die Zamgwürfelten“ - Theateraufführung
09. Ab 8:00 Uhr	Bürgersaal	Gleichstellung Frauentreff
09. 13:30 Uhr	Treff Halle Familie Betz	Osterbrunnen binden Frauenbund Seubersdorf
09. 17^{00} - 20^{30}	Seubersdorf, Aula	Blutspende des BRK
10. 19:00 Uhr	Seubersdorf, Bürgersaal	Gemeinderatssitzung
12. 19:00 Uhr	Dorfhaus Schnufenhofen	Jahreshauptversammlung SKK+RK Schnufenhofen
12. 19:00 Uhr	Turnhalle Seubersdorf	„Bunter Abend“ Männerchor Seubersdorf
12.	Daßwang	Theater Gruppe „Die Zamgwürfelten“ - Theateraufführung
13.	Seubersdorf	Verkauf Palmbüschel vor dem Gottesdienst an der Marienkirche Frauenbund
13.	Daßwang	Theater Gruppe „Die Zamgwürfelten“ - Theateraufführung
13.	Seubersdorf	Gewerbeschau
13.	Seubersdorf, Bücherei	„Bücher Sonntag“
16. 19:00 Uhr	Bürgersaal	Vortrag die Gesundheit wird digital Frauenbund
19.	Seubersdorf Batzhausen	KLJB Seubersdorf Agape nach Osternacht Osteragape
21.	Daßwang	Erstkommunion
25. 19:30 Uhr	DJK Sportheim Daßwang	Jahreshauptversammlung DJK Daßwang
26.	Freihausen	Gemeindepokal der Stockschützen, Ausrichter DJK Daßwang
27.	Batzhausen und Wissing	Erstkommunion

MAI

2025, Uhrzeit	Ort	Art der Veranstaltung
01.		Sternwallfahrt Eichelberg
01.		Schnupferclub Freihausen Radltour
03. 11^{00} - 13^{00}	Seubersdorf, Wertstoffhof	Problemmüllsammlung
04. 14:00 Uhr	Ittelhofen	Kapellenfest mit Maiandacht
04.	Eichenhofen und Seubersdorf	Erstkommunion
07. 18:30 Uhr	Abfahrt an der Bücherei	Bezirksmaiandacht nach Velburg mit anschließender Einkehr Frauenbund Seubersdorf
10.		FF Wissing Burgfest
11.	Batzhausen	FF Batzhausen Muttertagkuchen to go
14. 18:00	Marienkirche Seubersdorf	Maiandacht in der Marienkirche anschließend Eisdiele Deining Frauenbund Seubersdorf
15. 19:00 Uhr	Seubersdorf, Bürgersaal	Gemeinderatssitzung
18.	Waldkirchen	Erstkommunion
22. 18:00 Uhr	Wissing	OGV Vorgartenbewertung
23.-25.	Krappenhofen	90-jähriges Jubiläum FF Krappenhofen
29.	Batzhausen	FF Batzhausen Vatertagsfrühschoppen
29.	Freihausen	Schnupferclub Freihausen Vatertagswanderung
31. 19:30 Uhr	Seubersdorf	Theater AG „Wuid, oid und koa Diridari“
31.	Schnufenhofen	Kirchweih

Katholische Bücherei Wissing

Ein Wohlfühlort für Groß und Klein, so soll es bei uns sein!



Öffnungszeiten:

jeden Mittwoch und Freitag

von 16 Uhr bis 17 Uhr

Telefon: 09497/9494028

E-Mail: kath-buecherei-wissing@web.de

Tag der Offenen Tür

in der Bücherei Seubersdorf

am

Sonntag,
27. April 2025

von 14 - 17 Uhr





mit Präsentation der **neuen Bücher** und **Kaffee und Kuchen**. Außerdem gibt es für Kinder ein **Bücherrätsel** und eine **Kinderbuchautorin** stellt ihr neues Buch vor.

Auf Euer Kommen freut sich das Büchereiteam!

MAI AUSGABE

Anzeigenschluss: **Mittwoch, 30. April**
Erscheinungstermin: **Samstag, 10. Mai**

Treffpunkt Bücherei

Lesen - Reden - Leute treffen



Kath. Öffentliche Bücherei
der Gemeinde Seubersdorf

Tag der Offenen Tür

mit **Kaffee und Kuchen** und

Vorstellung der neuen Bücher. Außerdem gibt es für Kinder ein Bücherrätsel und eine Kinderbuchautorin stellt ihr neues Buch vor.

Sonntag, 27. April 2025,
ab 14:00 Uhr

Öffnungszeiten

Montag 15-17 Uhr
Dienstag 10-12 Uhr
Mittwoch 15-17 Uhr
Donnerstag 14-18 Uhr, wenn Wochenmarkt
Freitag 15-17 Uhr
Sonntag 10:45-11:45
An Gedenk- und Feiertagen geschlossen

Kontakte
Telefonnummer: 09497/94 98 782
e-Mail: kath-buecherei-seubersdorf@t-online.de
Bestand: www.biblino.de/seubersdorf
Onleihe: leo-nord.onleihe.de

leih' dir was

Katholische öffentliche Bücherei
Schulstraße 1 92358 Seubersdorf April 2025

IMPRESSUM:

Mitteilungsblatt der Gemeinde Seubersdorf

Herausgeber: Gemeinde Seubersdorf
vertreten durch den 1. Bürgermeister Andreas Steiner

Verantwortlich für den amtlichen Teil:
Gemeindeverwaltung Seubersdorf

Verantwortlich für Anzeigen-Annahme:
Semmler Druck OHG, Tel. 09497 / 94 97 76, sv@semmlerdruck.de

Auflage: 2.200 Exemplare

Druck: Semmler Druck OHG
Bergstraße 23a · 92358 Daßwang
Tel. 09497 / 90 21 22 · E-Mail: info@semmlerdruck.de

ÖFFNUNGSZEITEN DES RATHAUSES

Schulstraße 4 · 92358 Seubersdorf
E-Mail: info@seubersdorf.de Internet: www.seubersdorf.de

Mo., Di., Mi. u. Fr.	08.00 bis 12.00 Uhr
Donnerstag	08.00 bis 12.00 Uhr
	und 14.00 bis 18.30 Uhr

und täglich nach Vereinbarung

RUFNUMMERN DER GEMEINDE

Rathaus	Tel. 09497 / 94196-0
	Fax 09497 / 94196-20
Bauhof	Tel. 09497 / 6327
Kläranlage	Tel. 09497 / 1355
Schule Seubersd.	Tel. 09497 / 345
Kiga St. Georg	Tel. 09497 / 444
Kiga Haus Johannes Batzhausen	Tel. 09497 / 1490
Nachbarschaftshilfe	Tel. 0171 / 777 1800

WASSERWARTE:

Gemeinde Seubersdorf Klemens Mayer
Tel. 0160 / 96938102
Zweckverband Berching-Ittelhofener Gruppe
Tel. 0172 / 8169944
Eichlberger Gruppe Tel. 0160 / 3685148
Zweckverband der Wasserversorgungsgruppe Laber-Naab
Tel. 0170 / 4345505

KLÄRWÄRTER:

Thomas Lang

DEPONIEWÄRTER:

Georg Nutz	Tel. 0 94 97/8 73
Franz Spangler	Tel. 0 94 97/14 21

DEPONIE WALDHAUSEN:

13.00 - 17.00 Uhr, und nach telefonischer Vereinbarung

WERTSTOFFHOF SEUBERSDORF

01. April - 30. September
Mittwoch 18.00 – 20.00 Uhr
Samstag 09.00 – 12.00 Uhr

01. Oktober - 30. März
Mittwoch 15.00 – 17.00 Uhr

RUFBUS NUMMER 588: Tel. 0800 / 6065600

NÄCHSTE ABFUHR PAPIERTONNEN:

OT Seubersdorf, Batzhausen, Frischgrün, Klingelmühle, Krappenhofen (südl. der Bahnlinie), Waldhausen, Willmannsdorf **12.04.**

OT Daßwang, Eichenhofen, Freihausen, Gastelshof, Haag, Ittelhofen, Krappenhofen, (nördl. der Bahnlinie), Neuhausen, Riedhof, Schnufenhofen, Wachtlhof, Waldkirchen, Winn, Wissing **04.04. · 09.05.**

NÄCHSTE ABFUHR GELBER SACK:

Seubersdorf, Krappenhofen, Neuhausen, Batzhausen, Waldhausen, Frischgrün, Klingelmühle, Daßwang, Willmannsdorf, Eichenhofen, Gastelshof, Haag, Ittelhofen, Freihausen, Waldkirchen, Riedhof, Schnufenhofen
07.04. · 22.04. · 05.05.

Wissing, Wachtlhof, Winn **12.04. · 28.04. · 12.05.**

Gewerbeschau Seubersdorf

UNTERNEHMER GEMEINSCHAFT · Seubersdorf ·

am Rathausvorplatz
und Seubersdorf Ortsmitte

Sonntag, 13. April 2025

von 10.00 bis 17.00 Uhr
mit **verkaufsoffenem Sonntag**

- Über 30 Aussteller
- Infos zu Ausbildungsberufen
- Besuch vom Osterhasen
- Regensburger Kasperltheater
  Eintritt frei 13:00 Uhr, 14:30 Uhr, 16:00 Uhr
- Gewinnspiel

Auf Ihr Kommen freut sich die Unternehmergemeinschaft Seubersdorf