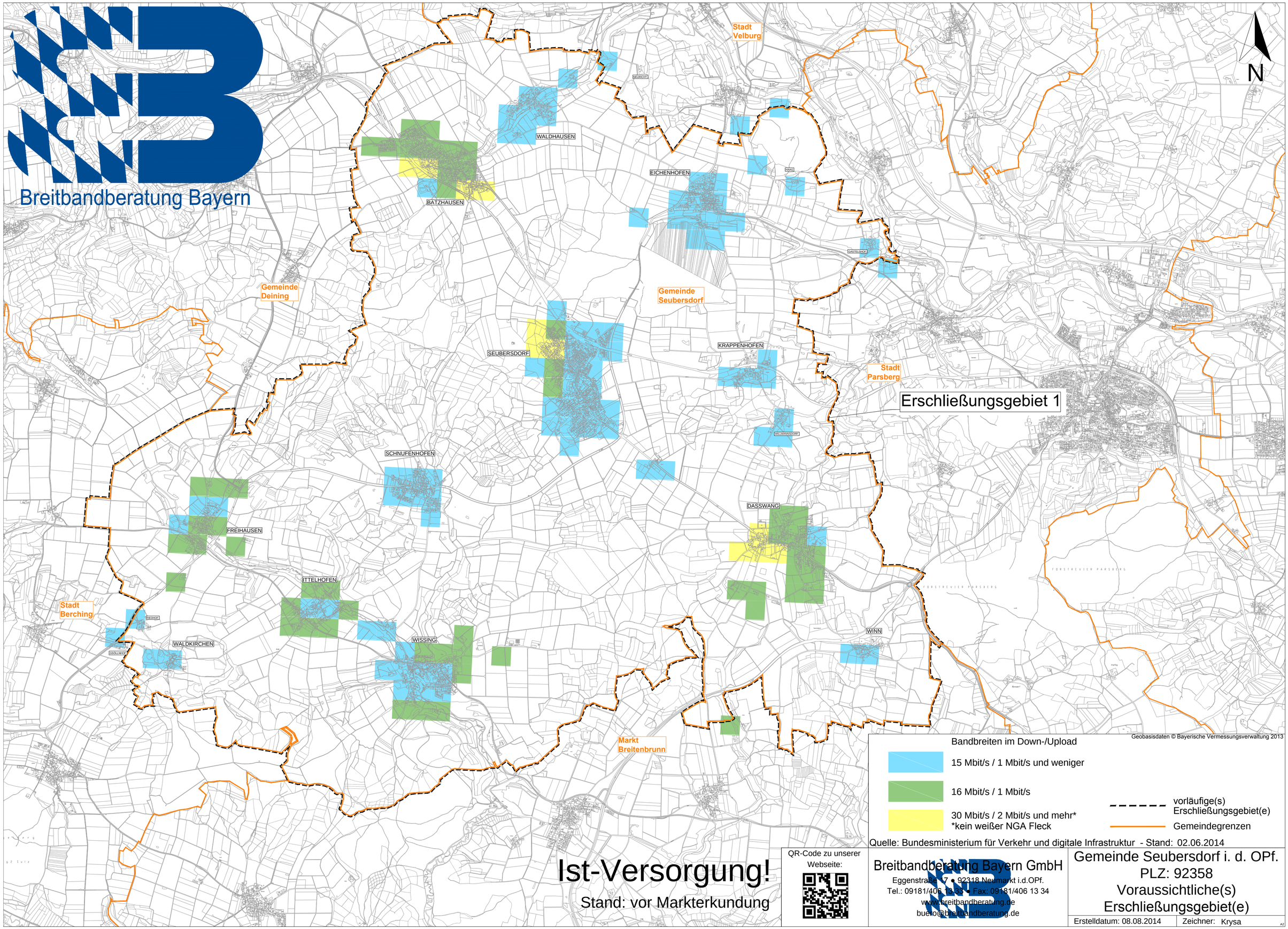
Breitbandberatung Bayern
N
Stadt Velburg
WALDHAUSEN
BATZHAUSEN
EICHENHOFEN
Gemeinde Deining
Gemeinde Seubersdorf
SEUBERSDORF
KRAPPENHOFEN
Stadt Parsberg
Erschließungsgebiet 1
SCHNUFENHOFEN
DASSWANG
FREIHAUSEN
ITTELHOFEN
Stadt Berching
WALDKIRCHEN
WISSING
WINN
Markt Breitenbrunn
Geobasisdaten © Bayerische Vermessungsverwaltung 2013
Bandbreiten im Down-/Upload
15 Mbit/s / 1 Mbit/s und weniger
16 Mbit/s / 1 Mbit/s
30 Mbit/s / 2 Mbit/s und mehr*
*kein weißer NGA Fleck
vorläufige(s) Erschließungsgebiet(e)
Gemeindegrenzen
Quelle: Bundesministerium für Verkehr und digitale Infrastruktur - Stand: 02.06.2014
Ist-Versorgung!
Stand: vor Markterkundung
QR-Code zu unserer Webseite:
Breitbandberatung Bayern GmbH
Eggenstraße 17 • 92318 Neumarkt i.d.OPf.
Tel.: 09181/406 13 33 • Fax: 09181/406 13 34
www.breitbandberatung.de
buero@breitbandberatung.de
Gemeinde Seubersdorf i. d. OPf.
PLZ: 92358
Voraussichtliche(s) Erschließungsgebiet(e)
Erstelldatum: 08.08.2014
Zeichner: Krysa