MITTEILUNGSBLATT

GEMEINDE SEUBERSDORF i.d.OPf.

SEITE 9
70. Geburtstag von Karl Solfrank

SEITE 10
Rückblick auf das Ferienprogramm 2024

SEITE 20
Strohfigur für 150-Jahr Jubiläum der FF Batzhausen



Einweihung Feuerwehrhaus der FF Wissing

OKTOBER 2024

Ausgabe Nr. 237

20. Jahrgang

seubersdorf.de

Seubersdorf in der Oberpfalz

@gemeinde_seubersdorf_idopf

Heimat Info

Scan mich



Welche Speiseöle und Speisefette befinden sich in Deiner Küche?

Frittiert? Überlagert? Unbrauchbar?

➔ Öli kümmert sich darum!

Auf gar keinen Fall sollte man altes Pflanzenöl im Ausguss oder in der Toilette entsorgen. Denn zuviel Fett und Öl setzt nicht nur den Rohren zu, sondern auch den Kläranlagen. Verstopfungen, Geruchsbildung und Verschmutzung des Kanalsystems sind die teure Folge für Verbraucher und Kommunen.

Der Öli Eimer kommt nach Seubersdorf

Das moderne und innovative Sammel- und Verwertungssystem für Altspeisefett-entsorgung startet in Seubersdorf.

Ab **November** können Sie bei dem Wertstoffhof Ihre Altspeiseöle und Speisefette kostenlos und umweltfreundlich im Tauschbehälter entsorgen.

⇨ **Ab November auch in Seubersdorf**

Der fette Inhalt ist die Alternative zum Palmöl in der Biodieselherstellung

Was darf in den Öli-Eimer?

- **gebrauchte Frittier- & Bratfette/-öle**
- **Öle von eingelegten Speisen**
- **Butter, Margarine, Schmalz**
- **verdorbene und abgelaufene Speisefette und Speiseöle**

Wo erhalte ich meinen Öli-Eimer und wo kann ich ihn wieder abgeben?

Die frischen Öli-Eimer erhältst Du an der **Öli Sammelstelle:**

Wertstoffhof Seubersdorf
Kirchstraße 23
(beim Bauhof)

Pfand pro Eimer: 2 €

Dort kannst du den vollen Öli Eimer abgeben und bekommst einen leeren und sauberen Eimer zurück.



BERNDT GMBH Einfach besser verwerten. Öli

VORWORT DES BÜRGERMEISTERS

LIEBE MITBÜRGERINNEN UND MITBÜRGER,

die Temperaturen haben uns pünktlich zum Monatsende des Septembers daran erinnert: Es wird Herbst. Außerdem wird es nach Feierabend wieder deutlich schneller dunkel und die Tage werden Woche für Woche etwas kürzer.

In unseren Dörfern wurde der September nochmal genutzt, um zahlreiche gelungene Veranstaltungen abzuhalten. Neben den jährlichen Weinfesten gab es besonders in Wissing mit der Einweihung des Feuerwehrhauses, der Feier zum 40-jährigen Jubiläum des OGV Wissing sowie dem 150-jährigen Jubiläum der katholischen Bücherei eine ganze Reihe von tollen Anlässen, um zusammenzukommen.

In Seubersdorf wurde unter der Leitung der Seniorenbeauftragten Karl Solfrank und Inge Bleicher die erste große Seniorenmesse im Bürgersaal und der Bücherei organisiert. Es freut mich ganz besonders, dass die zahlreichen Vorträge und Anbieter auf ein großes Echo in unserer älteren Bevölkerung stießen und die Messe durchwegs gut besucht wurde. Herzlichen Dank an alle Beteiligten, die zum Erfolg der Seniorenmesse beigetragen haben!

In der Septembersitzung des Gemeinderats wurde unter anderem über den Bauantrag der Firma Anumar entschieden, die auf 18.3 Hektar eine PV-Freiflächenanlage im privilegierten Bereich an der Bahnstrecke zwischen Batzhausen und Seubersdorf realisieren möchte. Zuvor wurde eine Informationsveranstaltung für alle Bürger und Bürgerinnen in Batzhausen abgehalten. Außerdem wurde bekannt gegeben, dass für das Dorfhaus in Schnufenhofen eine PV Anlage angeschafft wurde und für die anstehenden Straßensanierungen die Planungsleistungen an das Ingenieurbüro Dotzer vergeben worden sind. Die Firma Pusch Bau machte für Bauleistungen der Verbundleitung bei Batzhausen das wirtschaftlichste Angebot und erstellt bereits die Verbindung für den zukünftigen Zukauf von Gastwasser von der Laber-Naab Gruppe. Außerdem wurde in Ittelhofen die Stockbahn und in Eichenhofen ein Unterstand für den Spielplatz jeweils mit lokalen Firmen und der ehrenamtlichen Unterstützung durch die Dorfgemeinschaft fertiggestellt. So konnten nun in zahlreichen Dörfern unserer Gemeinde kleinere Maßnahmen, die unsere Gemeinde wieder ein Stück lebenswerter machen, abgeschlossen werden.

Ich würde mich freuen, Sie im November auf einer Bürgerversammlung begrüßen zu dürfen, um gemeinsam ins Gespräch über unsere lebenswerten Dörfer zu kommen und wünsche allen Bürgern und Bürgerinnen einen guten Start in den Herbst! Ich bin sehr gerne Ihr Bürgermeister!

Herzlichst Ihr

A. Steiner

Andreas Steiner
Erster Bürgermeister



GEMEINDE **SEUBERSDORF** i.d.OPf.

Bürgerversammlungen 2024

Liebe Bürgerinnen und Bürger,
wir laden Sie herzlich zu den Bürgerversammlungen der Gemeinde Seubersdorf i.d.OPf. zu folgenden Terminen ein:

• Ittelhofen	Montag, 04.11.2024	19.00 Uhr	Gasthaus Thumann
• Freihausen	Dienstag, 05.11.2024	19.00 Uhr	Gasthaus Mödl
• Daßwang	Mittwoch, 06.11.2024	19.00 Uhr	Schützenhaus
• Batzhausen	Donnerstag, 07.11.2024	19.00 Uhr	Gasthaus Diepold-Schwarz
• Wissing	Montag, 11.11.2024	19.00 Uhr	Alte Schule
• Eichenhofen	Dienstag, 12.11.2024	19.00 Uhr	Dorfhaus
• Schnufenhofen	Mittwoch, 13.11.2024	19.00 Uhr	Dorfhaus
• Krappenhofen	Donnerstag, 14.11.2024	19.00 Uhr	Gasthaus Riel
• Seubersdorf	Dienstag, 19.11.2024	19.00 Uhr	Bürgersaal

ÖFFENTLICHE GEMEINDERATSSITZUNG

GEMEINDE SEUBERSDORF I.D.OPF. VOM 19. SEPT. 2024
- BESCHLUSSPROTOKOLL -

Siehe auch
-> Beschlussprotokoll im Internet unter www.seubersdorf.de dort unter „Ratsinformationssystem“
sowie die
-> Berichtserstattungen in den Tageszeitungen „MZ“, „NZ“ und „NN“

1. ANERKENNUNG DER NIEDERSCHRIFT zur 48. Sitzung des Gemeinderates vom 18.07.2024, Bekanntgabe der Beschlüsse aus nichtöffentlicher Sitzung (Art. 52 Abs. 3 GO)

Sachverhalt
Die Verhandlungen des Gemeinderates sind niederzuschreiben. Die Niederschrift muss Tag und Ort der Sitzung, die Namen der anwesenden Gemeinderatsmitglieder und die der abwesenden unter Angabe ihres Abwesenheitsgrundes, die behandelten Gegenstände, die Beschlüsse und das Abstimmungsergebnis ersehen lassen.
Die Niederschrift ist vom Vorsitzenden und vom Schriftführer zu unterschreiben und vom Gemeinderat zu genehmigen.

Die Niederschrift der 48. Gemeinderatssitzung vom 18.07.2024 wurde allen Gemeinderatsmitgliedern mit der Ladung zugestellt.

Aus der nichtöffentlichen Gemeinderatssitzung vom 18.07.2024 gab es folgende Bekanntgaben:
- Der Gemeinderat beschloss die Vergabe der Montage einer Photovoltaikanlage auf dem Dorf-/ Feuerwehrhaus, Marktstraße 17, Schnufenhofen, 92358 Seubersdorf i.d.OPf., an den wirtschaftlichsten Bieter, e3 Energietechnik GmbH & Co. KG, Langenerlinger Str. 6, 93095 Hagelstadt.
- Der Gemeinderat beschloss die Vergabe der Planungsleistung für die Sanierung von drei Straßenabschnitten an den wirtschaftlichsten Bieter, Ingenieurbüro Dotzer GmbH, Hermann-Stehr-Straße 23, 92318 Neumarkt i.d.OPf.
- Der Gemeinderat beschloss im Rahmen der gemeindeeigenen Wasserversorgung die Vergabe der Bauleistung für den Neubau einer Verbundleitung bei Batzhausen an den wirtschaftlichsten Bieter Fa. Pusch Bau GmbH & Co.KG, Am Schotterwerk 1, 85125 Kinding-Pfraundorf.
- Der Gemeinderat beschloss im Rahmen der gemeindeeigenen Wasserversorgung die Vergabe der Beschaffung elektronischer Wasserzähler an den wirtschaftlichsten Bieter, Fa. Diehl Metering GmbH, Industriestraße 13, 91522 Ansbach.

Beschluss
Der Gemeinderat erhebt gegen die Niederschrift der 48. Gemeinderatssitzung vom 18.07.2024 keine Einwendungen und erkennt diese in der vorliegenden Fassung an.

Abstimmungsergebnis: 16 : 0

2. BAUANTRÄGE

2.1. BAUVORHABEN: „Solarpark Seubersdorf V“ - Errichtung einer Freiland PV-Anlage; PV-Module auf Modultischen mit einer Höhe von max. 3,5 m über nat. Gelände; Module fest installiert und nach Süden ausgerichtet Bauort: FlNr. 887, 889, 898, 905, 909, 910, Gem. Batzhausen, 92358 Seubersdorf i.d.OPf.

Beschluss
Der Gemeinderat stimmt dem Antrag auf Baugenehmigung zu und erteilt das gemeindliche Einvernehmen nach § 35 BauGB.

Abstimmungsergebnis: 12 : 4

Abstimmungsbemerkung: GR Eichenseer war wegen persönlicher Beteiligung nach Art. 49 Abs. 1 Satz 1 GO von der Beratung und Beschlussfassung ausgeschlossen und befand sich zu diesem Tagesordnungspunkt im Zuhörerbereich.

2.2. BAUVORHABEN: Errichtung einer Werbeanlage Bauort: FlNr. 69/1, Gem. Seubersdorf, Regensburger Str. 56, 92358 Seubersdorf i.d.OPf.

Beschluss
Der Gemeinderat stimmt dem Antrag auf Baugenehmigung zu und erteilt das gemeindliche Einvernehmen nach § 36 BauGB.

Abstimmungsergebnis: 16 : 0

Abstimmungsbemerkung: GR Meier war wegen persönlicher Beteiligung nach Art. 49 Abs. 1 Satz 1 GO von der Beratung und Beschlussfassung ausgeschlossen und befand sich zu diesem Tagesordnungspunkt im Zuhörerbereich.

2.3. BAUVORHABEN: Neubau einer Doppelgarage Bauort: FlNr. 598/1, Gem. Batzhausen, Am Bahndamm 6, Batzhausen, 92358 Seubersdorf i.d.OPf.

Beschluss
Der Gemeinderat stimmt dem Antrag auf Baugenehmigung zu und erteilt das gemeindliche Einvernehmen nach § 36 BauGB.

Abstimmungsergebnis: 17 : 0

2.4. BAUVORHABEN: Errichtung einer Hackschnitzelheizanlage Bauort: FlNr. 72, Gem. Batzhausen, Hauptstraße 26, Batzhausen, 92358 Seubersdorf i.d.OPf.

Beschluss
Der Gemeinderat stimmt dem Antrag auf Baugenehmigung mit den beantragten Abweichungen (Abstandsflächen) zu und erteilt das gemeindliche Einvernehmen nach § 36 BauGB.

Abstimmungsergebnis: 17 : 0

2.5. BAUVORHABEN: Neubau eines Einfamilienhauses mit Doppelgarage Bauort: FlNr. 11/1, Gem. Wissing, Kemnather Straße 21, Wissing, 92358 Seubersdorf i.d.OPf.

Beschluss
Der Gemeinderat stimmt dem Antrag auf Baugenehmigung zu und erteilt das gemeindliche Einvernehmen nach § 36 BauGB.

Abstimmungsergebnis: 17 : 0


FITNESS
& X'UNDHEIT
VON 5.30-24 UHR, 365 TAGE
IM JAHR DURCHGEHEND
FITNESS ◀ DETOX ▼ ABNEHMEN ▶ REHA ▲ RÜCKEN & GELENKE
Experten Allianz
FÜR GESUNDHEIT e.V.
REHA
RÜCKEN
GELENKE
DETOX
FASTEN
VITALE ERNÄHRUNG
ENTSPANNUNG
FITNESS easyfit
Fitness, X'undheit leicht
Singerstr. 16 · 92331 Parsberg
www.easyfit-parsberg.de
09492-6282


Am Besten mit Makler.
Am Besten mit uns.
Sie möchten eine Immobilie mieten,
kaufen oder verkaufen?
Dann sind Sie bei uns richtig.
09181 210-662
immobilien@sk-neumarkt.de
Sparkasse
Neumarkt-Parsberg
Immobilien-Center

2.6. BAUVORHABEN: Aufstockung eines bestehenden Wohnhauses mit Neubau der Garage Bauort: FlNr. 98, Gem. Daßwang, Zum Mühltal 17, Daßwang, 92358 Seubersdorf i.d.OPf.

Beschluss

Der Gemeinderat stimmt dem Antrag auf Baugenehmigung mit den beantragten Abweichungen (Abstandsflächen) zu und erteilt das gemeindliche Einvernehmen nach § 36 BauGB.

Abstimmungsergebnis: 17 : 0

2.7. BAUVORHABEN: Ersatzneubau einer landwirtschaftlich genutzten Lagerhalle Bauort: FlNr. 64, Gem. Schnufenhofen, Marktstraße 16, Schnufenhofen, 92358 Seubersdorf i.d.OPf.

Beschluss

Der Gemeinderat stimmt dem Antrag auf Baugenehmigung zu und erteilt das gemeindliche Einvernehmen nach § 36 BauGB.

Abstimmungsergebnis: 17 : 0

2.8. BAUVORHABEN: Antrag auf Vorbescheid - Abbruch einer bestehenden Stallung/ Scheune mit anschließender Neuerrichtung eines Einfamilienhauses mit Doppelgarage Bauort: FlNr. 1195, Gem. Daßwang, Willmannsdorf 1, Willmannsdorf, 92358 Seubersdorf i.d.OPf.

Beschluss

Der Gemeinderat stimmt dem Antrag auf Vorbescheid zu und erteilt das gemeindliche Einvernehmen nach § 36 BauGB.

Abstimmungsergebnis: 17 : 0

3. REGIONALER PLANUNGSVERBAND REGENSBURG; Beteiligungsverfahren zur 18. Änderung des Regionalplans für die Region Regensburg (11)

Beschluss

Der Gemeinderat nimmt zur veröffentlichten 18. Änderung des Regionalplans Regensburg, Teilfortschreibung des Kapitels Energieversorgung „Neuaufstellung Teil B X 4 Windenergie“ im Entwurf vom 14. Juni 2024 wie folgt Stellung:
Soweit maßstabsbedingt ersichtlich, wurden für das Gemeindegebiet Seubersdorf i.d.OPf. die wirksam im Teilflächennutzungsplan dargestellten Sondergebiete als Windenergiegebiete übernommen. Insoweit besteht mit der Kartendarstellung Einverständnis, sofern der Mindestabstand von 1.000 m zu Wohnnutzungen eingehalten wird. Des Weiteren empfiehlt die Gemeinde Seubersdorf i.d.OPf. die Fläche des Bodendenkmals im sachlichen Teilflächennutzungsplans Windkraft der Gemeinde Seubersdorf i.d.OPf. nicht grundsätzlich aus dem Vorranggebiet „Windenergie“ des Regionalplans zu streichen.

Abstimmungsergebnis: 17 : 0

4. VOLLZUG DES BAYERISCHEN STRASSEN- UND WEGEGESETZES (BAYSTRWG); Widmung der Bahnüberführungsbrücke Batzhausen als öffentlicher Feld- und Waldweg, FlNr. 628 (TF), Gemarkung Batzhausen

Beschluss

Der Gemeinderat beschließt die Widmung für die Straße „Seeweg“ mit der FlNr. 628 (TF), Gemarkung Batzhausen, als Zufahrt zu dem vorhanden Betriebsgelände sowie der land- und forstwirtschaftlichen Flächen als öffentlichen Feld- und Waldweg (Art. 3 Abs. 1 Nr. 4 BayStrWG i.V.m. Art. 53 Nr. 1 BayStrWG).

Abstimmungsergebnis: 17 : 0

5. VOLLZUG DES BAYERISCHEN STRASSEN- UND WEGEGESETZES (BAYSTRWG); Widmung der Bahnüberführungsbrücke Seubersdorf als öffentlicher Feld- und Waldweg, FlNr. 774 (TF), Gemarkung Seubersdorf

Beschluss

Der Gemeinderat beschließt die Widmung für die Straße mit der FlNr. 774 (TF), Gemarkung Seubersdorf, als öffentlichen Feld- und Waldweg (Art. 3 Abs. 1 Nr. 4 BayStrWG i.V.m. Art. 53 Nr. 1 BayStrWG).

Abstimmungsergebnis: 17 : 0

6. VOLLZUG DES BAYERISCHEN STRASSEN- UND WEGEGESETZES (BAYSTRWG); Widmung der Bahnüberführungsbrücke Krappenhofen als Gemeindestraße, FlNr. 1343 (TF), Gemarkung Seubersdorf

Beschluss

Der Gemeinderat beschließt die Widmung für die Straße „Kathreinstraße“ mit der FlNr. 1343 (TF), Gemarkung Seubersdorf, als Zufahrt zu den vorhandenen Wohnbebauungen sowie der land- und forstwirtschaftlichen Flächen, als Ortsstraße (Art. 3 Abs. 1 Nr. 3 BayStrWG i.V.m. Art. 46 Nr. 2 BayStrWG).

Abstimmungsergebnis: 17 : 0

7. DORFERNEUERUNG BATZHAUSEN; Dorfstadel Kostenfeststellung

Beschluss

Der Gemeinderat beschließt zur einfachen Dorferneuerung Batzhausen die vorgestellte Kostenfeststellung zur Maßnahme 5 „Dorfhalle“ sowie die bereits abgerechneten und ausstehenden Kosten.

Abstimmungsergebnis: 17 : 0

8. FINANZVERWALTUNG; Vorstellung der Kosten zu den aktuellen Baumaßnahmen im Gemeindegebiet Seubersdorf i.d.OPf.

Beschluss

Es wurde kein Beschluss gefasst. TOP diente der Information für den Gemeinderat.

9. ANTRAG DER KATHOLISCHEN PFARRKIRCHEN-STIFTUNG BATZHAUSEN auf Bezuschussung für die Baumaßnahme an der Wallfahrtskirche Maria-Hilf in Batzhausen „Sanierung Tragwerk, Ertüchtigung Fundamente, Ausbesserung maroder Dachstuhl“

Beschluss

Der Gemeinderat beschließt zum Antrag des Pfarrverbandes Seubersdorf - Pfarrkirchenstiftung Batzhausen vom 27.08.2024 einen Zuschuss für die Sanierung der Wallfahrtskirche Maria-Hilf in Batzhausen in Höhe von 5 %, dies entspricht voraussichtlich 17.900 €.

Abstimmungsergebnis: 17 : 0

KIRWA DASSWANG

FREITAG 25.10.2024

19:30 CSU SCHAFKOPFRENNEN
IM SCHÜTZENHAUS

SAMSTAG 26.10.2024

13:00 KIRWABAUM AUFSTELLEN
14:45 DJK DAMEN – BREITENBRUNN
17:00 DJK HERREN – HEMAU
19:00 KIRWA MIT LIVE-MUSIK
UND BARBETRIEB

SONNTAG 27.10.2024

8:30 GOTTESDIENST
ANSCHL. FRÜHSCHOPPEN
BEIM KIRWABAUM
12:15 DJK HERREN II – OBERPFRAUNDORF
16:00 KIRWA IM SCHÜTZENHAUS

MONTAG 28.10.2024

16:00 NACHKIRWA IM SCHÜTZENHAUS
MIT LIVE MUSIK

REIFEN SERVICE

Sie brauchen neue Reifen oder Hilfe beim Reifenwechsel?

Dominik Schmid
Hochweg 12a, 92358 Seubersdorf
0160 99 14 73 76 oder ds-reifenservice@gmx.de

ALLES RUND UM REIFEN!

KAUFLEUTE BÜROMANAGEMENT
M / W / D
Du bist engagiert und flexibel?

Dann bewirb dich jetzt bei uns für einen
Minijob auf 538€ Basis

Aufgabengebiet:
- Selbstständiges- und zuverlässiges Arbeiten im Bereich Verkauf
- Kundenbetreuung- und kommunkikation
- Betreuung der Online-Shops und Bearbeitung der Bestellungen
- Einkauf von Waren

Berschneider GmbH
Putz - Estrich - Farbe
HANDWERKERSTR. 4 | 92355 VELBURG | TEL. 09182 90074
INFO@BERSCHNEIDER-PUTZ.DE | WWW.BERSCHNEIDER-PUTZ.DE | INSTAGRAM: BERSCHNEIDERGMBH

Regens Wagner



Regens Wagner
Holnstein

FINDE DEINE NEUE WIRKUNGSSTÄTTE BEI UNS ALS:

Pädagogische Fachkraft
im Fachdienst (m/w/d)

ab sofort in Voll- oder Teilzeit.

JETZT MEHR ERFAHREN, DIREKT BEWERBEN
UND TOP JOB BEI UNS SICHERN!
www.regens-wagner-holnstein.de

Zeit der Erinnerung

Ab Montag, den **14. Oktober**
finden Sie eine große Auswahl an

Allerheiligengestecken
in unseren Gewächshäusern





Wir freuen uns auf Sie

Ihre

Gärtnerei Kühnl › seit 1956

Bahnhofstrasse 10 · 92358 Seubersdorf · Telefon **09497.240**

10. BERICHT DES BÜRGERMEISTERS UND ANFRAGEN

Sachverhalt

Die nächste Gemeinderatssitzung findet am Donnerstag, den 17.10.2024, um 19:00 Uhr, im Bürgersaal des Rathausvorplatzes statt.

Gemäß Bescheid des Landratsamtes Neumarkt i.d.OPf. vom 23.07.2024 wurde auf Antrag der Gemeinde Seubersdorf i.d.OPf. auf Erteilung einer beschränkten wasserrechtlichen Erlaubnis für das Entnehmen und Zutagefördern von Grundwasser aus dem Brunnen I bis III der Wasserversorgung der Gemeinde Seubersdorf i.d.OPf. bis zum 31.12.2026 verlängert.

Erster Bürgermeister Andreas Steiner informierte den Gemeinderat über die Ergebnisse des Bezirksentscheides Oberpfalz 2024 im 28. Bundeswettbewerb „Unser Dorf hat Zukunft" für den Gemeindeteil Waldkirchen durch das Amt für Ernährung, Landwirtschaft und Forsten Fürth-Uffenheim:
„Die Bezirksbewertungskommission hat ihre Bereisung des Regierungsbezirks Oberpfalz von Montag, den 01.07.2024 bis Donnerstag, 04.07.2024 durchgeführt.
Die Ergebnisse stehen nunmehr fest.
Zehn Teilnehmer standen im Wettbewerb um eine zukunftsorientierte Dorfentwicklung. Die Oberpfälzer Orte Bad Neualbenreuth, Markt Bad Neualbenreuth im Landkreis Tirschenreuth und Waldkirchen, Gemeinde Seubersdorf im Landkreis Neumarkt in der Oberpfalz werden zu Spitzenreitern gekürt. Als erfolgversprechendste Dörfer werden die Goldmedaillengewinner Bad Neualbenreuth und Waldkirchen den Regierungsbezirk Oberpfalz beim Landesentscheid im Jahr 2025 vertreten.
Unabhängig von der Platzierung zeichnet alle teilnehmenden Dörfer ein hohes Maß an Zusammenhalt, Verantwortung und Leistungsfähigkeit aus und den Willen, diese Kompetenzen zielgerechtet und zum Wohle der Lebensqualität in ihren Heimatdörfern einzusetzen.
Zur Ehrung aller Wettbewerbsteilnehmer findet im Herbst 2024 eine gemeinsame Abschlussfeier statt.
Der Dorfwettbewerb „Unser Dorf hat Zukunft" ist die wohl bedeutendste Bürgerinitiative Bayerns. War er in den Nachkriegsjahren als „Schönheitswettbewerb" noch geprägt von der Verbesserung des äußeren Erscheinungsbildes der Dörfer, verlagerten sich die Schwerpunkte später in Richtung Planung, Ökologie und Wirtschaft. Er trägt dazu bei, die soziale, kulturelle, gestalterische und wirtschaftliche Entwicklung in den Dörfern zu unterstützen.
Zusammenfassung des Wettbewerbsgedankens:
Der Dorfwettbewerb ist ein staatlicher Wettbewerb, der von ehrenamtlich tätigen Menschen und bürgernaher staatlicher Beratung getragen wird.
Der Dorfwettbewerb ist die größte Bürgerinitiative im ländlichen Raum, an der sich seit 1961 mehr als 27.000 Dörfer in Bayern erfolgreich beteiligt haben.
Der Dorfwettbewerb lebt nicht von staatlichen Zuschüssen, sondern von dem Motto: „Nicht von anderen fordern, sondern selbst anpacken."
Der Dorfwettbewerb schafft Anreize für die Bürger, den gemeinsamen Lebensraum in eigener Verantwortung aktiv zu gestalten. Er motiviert die Menschen, selbst Hand anzulegen und bietet Ihnen hierfür Hilfe zur Selbsthilfe.
Der Dorfwettbewerb würdigt gemeinschaftliches Handeln und stellt das Erreichte als nachahmenswert heraus.
Der Dorfwettbewerb schärft das Bewusstsein für die Werte im eigenen Dorf und eröffnet Chancen für eine zukunftsorientierte Entwicklung der Lebensqualität."
Demzufolge findet am Montag, 30.09.2024, um 18:30 Uhr im Pfarrheim Waldkirchen ein Eintrag der Dorfgemeinschaft Waldkirchen in das Goldene Buch der Gemeinde Seubersdorf i.d.OPf. statt. Hierzu ergeht eine herzliche Einladung an den Gemeinderat.

Erster Bürgermeister Andreas Steiner bedankte sich recht herzlich für die sehr gute Vorbereitung und Durchführung der Einweihung des neuen Feuerwehrgerätehauses in Wissing.

GR Solfrank gab ein Resümee zur Seniorenmesse vom 15.09.2024. Die Veranstaltung mit Fachvorträgen wurde sehr gut angenommen und war gut besucht. Nach Rückmeldungen sollte diese sinnvolle Veranstaltung wiederholt werden.
Erster Bürgermeister Andreas Steiner bedankte sich hierfür für die Vorbereitung und Durchführung bei Karl Solfrank und Inge Bleicher als Seniorenbeauftragte.

VON DER GEMEINDE

DIE GEMEINDE GRATULIERTE IM SEPTEMBER 2024

80. GEBURTSTAG

Anders Johanna,
Zum Bahnhof,
Batzhausen

85. GEBURTSTAG

Schön Richard,
Kreisstraße,
Eichenhofen

Kirzinger Georg,
Johannesstraße,
Batzhausen

90. GEBURTSTAG

Regnet Katharina,
Dorfstraße,
Seubersdorf

GOLDENE HOCHZEIT

Holland Michael und Rosina,
Ledergasse, Wissing

Meier Eduard und Maria,
Dorfstraße, Seubersdorf

Sowa Alois und Elfriede,
Waldsiedlung, Seubersdorf

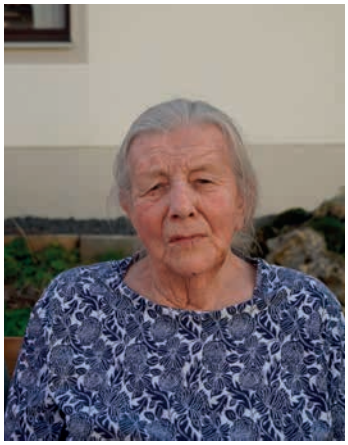

Katharina Regnet
Seubersdorf



Maria und Eduard Meier
Seubersdorf

MITTEILUNG VOM STANDESAMT SEUBERSDORF I.D.OPF.

JULI 2024

GEBOREN WURDEN:

Den Eltern **Stefan und Iuliana Adomnitei**, Wissing, Burgberg, ein Sohn **Matei**

Den Eltern **Johannes und Theresa Moser** geb. Urban, Seubersdorf i.d.OPf., Stocketweg, eine Tochter **Philomena Elisabeth**

Den Eltern **Matthias und Bettina Mauderer** geb. Schmaußer, Daßwang, Kobelweg, ein Sohn **Leon**

GEHEIRATET HABEN:

Herr **Jürgen Angerer**, Holnstein, Laabertalstraße, und Frau **Maria Elfriede Zunner**, Gaiganz, Hofäcker



Maria & Jürgen

Herr **Pascal Günter Kobel**, Daßwang, Parsberger Straße, und Frau **Christina Elisabeth Hofmann**, Daßwang, Parsberger Weg



Christina & Pascal

Herr **Philipp Theodor Schwarz**, Batzhausen, Hauptstraße, und Frau **Marina Cornelia** Weidinger, Großalfalterbach, Pirkacher Weg



Marina & Philipp

VERSTORBEN SIND:

Herr **Johann Hofbauer**, Wissing, Turnerberg mit 74 Jahren

Frau **Franziska Geitner**, Daßwang, Willmannsdorf mit 92 Jahren

PARTNERSCHAFTSVEREIN SEUBERSDORF-KIRCHDORF

Der Partnerschaftsverein Seubersdorf-Kirchdorf hält für alle Mitglieder zwei Veranstaltungen ab. Die Jahreshauptversammlung findet am Samstag, 16. November 2024, um 14 Uhr im Bürgersaal Seubersdorf statt. Die Weihnachtsfeier ist am Sonntag, 15. Dezember 2024, um 14 Uhr im Sportheim Seubersdorf angesetzt.

KARL SOLFRANK FEIERTE SEINEN 70. GEBURTSTAG

Auch wenn er mehr fränkisch wie oberpfälzisch spricht, Karl Solfrank ist in Seubersdorf geboren. „Eine Hausgeburt im Geisenfelder Haus" betont der Jubilar, der jüngst seinen 70. Geburtstag gefeiert hat und viele Glückwünsche entgegennehmen durfte. Angefangen von Bürgermeister Andreas Steiner für seinen Stellvertreter, über Pfarrer Peter Gräff unter anderem für seinen Lektor bis hin zur Familie selbst, denn Solfrank ist nicht nur Ehemann und dreifacher Vater, sondern auch sechsfacher Großvater. Doch der Reihe nach, Solfrank kam in Seubersdorf zur Welt und wanderte, so bezeichnete er es selbst, im Alter von sechs Wochen nach Nürnberg aus, wo er als ältester von drei Kindern aufwuchs. Nach der Schule begann der heute 70-jährige die Lehre als Sparkassenkaufmann, die richtige Entscheidung, denn erst 2013 nach Tätigkeiten in der Hauptbuchhaltung und zuletzt für die IT-Sicherheit ließ er sich von der Sparkasse in den Ruhestand versetzen. Dazwischen war die Bundeswehr und schon 1975 der Umzug wieder nach Seubersdorf zur Geisenfelder-Oma, damit diese nicht alleine im Haus leben musste. In Seubersdorf lernte er beim Bürgerball auch seine Marianne, eine geborene Ferstl kennen, die er 1980 heiratete und die ihm drei Söhne schenkte. „Mach ma das Beste draus" so seine Devise, die man nur umsetzen könne, wenn man sich in der Gesellschaft einbringe. Und so war Solfrank schon in Nürnberg ein Sänger im Chor und seit 40 Jahre im Männerchor Seubersdorf aktiv. In der KAB ist er seit 1983 Vorsitzender und im Gemeinderat seit 1992 für die Freien Wähler tätig. Beim SVE fand er Gefallen in der Herrengymnastik, beim Musikverein wurde er Mitglied als diese das Musikheim bauten und er mithalf. Beim Aufzählen seiner Mitgliedschaft verriet Solfrank dennoch, dass er beim OGV und bei der Feuerwehr dann doch eher ein passives Mitglied sei. Umso mehr engagiert er sich in der katholischen Pfarrei als Wortgottesdienstleiter, organisierte Ausflüge und kümmert sich heute als Seniorenbeauftragter unter anderem auch um das Seniorenheim Phönix. Sein jüngstes Kind ist die Nachbarschaftshilfe, die er 2016 mit dem heutigen Bürgermeister aufbaute und er heute der Ansprechpartner ist. „Und das 150-jährige Bahnhofsfest hat er mit Rückblick in die Geschichte organisiert" ergänzt das Gemeindeoberhaupt. Sein größter Wunsch? „Ein Vordach vor dem Büchereigebäude", sein Wunsch nach einem Flachwasserbrunnen auf dem Rathausplatz sei ihm damals bei den Planungen leider verwehrt worden.



FERIENPROGRAMM 2024

RÜCKBLICK AUF DAS FERIENPROGRAMM: GROSSER ERFOLG MIT ÜBER 1000 TEILNEHMERN!

In den vergangenen Sommerferien blickt die Gemeinde Seubersdorf i.d.OPf. auf ein äußerst erfolgreiches Ferienprogramm zurück, das über 1000 Teilnehmer anlockte. Besonders erfreulich: Rund 450 Kinder nutzten die zahlreichen Angebote, die in diesem Jahr auf beeindruckende 83 Aktivitäten anwuchsen.

Von kreativen Workshops über sportliche Aktivitäten bis hin zu spannenden Ausflügen war für jedes Kind etwas dabei. Die vielfältigen Angebote wurden von engagierten Ehrenamtlichen und lokalen Organisationen durchgeführt, die unermüdlich dafür arbeiteten, den jungen Teilnehmern unvergessliche Erlebnisse zu bieten.

Dank des Engagements zahlreicher freiwilliger Helfer konnten die verschiedenen Aktivitäten in einer sicheren und freundlichen Atmosphäre stattfinden. Diese Unterstützung war entscheidend, um die große Anzahl an Teilnehmern zu betreuen und allen eine hochwertige Erfahrung zu ermöglichen. „Alleine durch das Hauptamt wären wir nicht in der Lage ein Ferienprogramm in dieser Größe durchzuführen. Die Bereitschaft sich ehrenamtlich zu engagieren überwältigt mich immer wieder aufs Neue.", so Generationenmanagerin Anja Maier.

Erstmalig gab es in diesem Jahr auch eine Ferienbetreuung, die sich über drei Wochen erstreckte. Hier wurden die Kinder den ganzen Tag mit tollen Projekten rund um das Gemeindegebiet versorgt. Das Konzept der Ferienbetreuung wird auch in Zukunft angeboten. Nächster Termin sind die Herbstferien. Anmeldungen sind hierfür bereits möglich.

Die Gemeinde bedankt sich herzlich bei allen Ehrenamtlichen und Partnern, die dieses Ferienprogramm möglich gemacht haben. Angesichts des großen Erfolgs werden die Planungen für das kommende Jahr bereits in Angriff genommen, um auch zukünftigen Ferien ein spannendes und abwechslungsreiches Programm bieten zu können.

Die positive Resonanz der Kinder und Eltern spricht für sich – ein rundum gelungenes Ferienprogramm, das in bester Erinnerung bleiben wird!









GEMEINDE
SEUBERSDORF
i.d.OPf.

Rundfahrt für Senioren der Gemeinde Seubersdorf i.d.OPf.

Sehr geehrte Seniorinnen und Senioren,

die Gemeinde Seubersdorf i.d.OPf. lädt Sie am
Mittwoch, 30.10.2024 zu einer ca. 2-stündigen Rundfahrt im Gemeindegebiet ein, um aktuelle Baumaßnahmen und Projekte zu zeigen.
Die Tour startet um 13.00 Uhr am Rathausvorplatz und bei der Rückkehr genießen Sie eine Brotzeit im Bürgersaal.
Zur kostenfreien Teilnahme ist eine Anmeldung, aufgrund der begrenzten Plätze, erforderlich.
Die Seniorenbeauftragten Inge Bleicher und Karl Solfrank und Bürgermeister Andreas Steiner freuen sich über eine rege Teilnahme.

Anmeldeschluss ist Dienstag, 22.10.2024
Montag - Freitag von 09.00 Uhr -11.30 Uhr und 14.00 Uhr - 15.00 Uhr
bei
Frau Elisabeth Götz, Seubersdorf Telefon: 09497 203
Frau Martina Weismann, Batzhausen Telefon: 09497 1335

Rückantwort

An die
Gemeinde Seubersdorf i.d.OPf.
- Verbrauchsabrechnung -
Schulstraße 4
92358 Seubersdorf i.d.OPf.

Name, Vorname des Eigentümers

Verbrauchsstelle, Objekt/Lage

Anschrift Eigentümer (falls abweichend)

Personenkonto (siehe Bescheid Wasser-/ Kanalabrechnung)

Telefon (tagsüber)

Fax oder E-Mail

Antrag auf Reduzierung von Schmutzwassergebühren für das Jahr 2024

Hiermit beantrage ich die Reduzierung von Schmutzwassergebühren gem. § 10 der Beitrags- und Gebührensatzung zur Entwässerungssatzung der Gemeinde Seubersdorf i.d.OPf.

Durchschnittlicher Viehbestand des Jahres 2024

(Meldung ist nur notwendig, wenn kein Abzugszähler vorhanden ist!)

Kälber (außer Mastkälber) und Jungvieh unter 6 Monaten	_____Stück
Mastkälber	_____Stück
Rinder von 6 Monaten bis 2 Jahren	_____Stück
Rinder von mehr als 2 Jahren	_____Stück
Equiden unter 6 Monaten (Pferde, Esel, Ponys)	_____Stück
Equiden von mehr als 6 Monaten (Pferde, Esel, Ponys)	_____Stück
Mutterschafe	_____Stück
Schafe (außer Mutterschafe) von mehr als 1 Jahr	_____Stück
Ziegen	_____Stück
Ferkel	_____Stück
Mastschweine (Betrachtung der gesamten Mastdauer)	_____Stück
Zuchtschweine	_____Stück
Legehennen	_____Stück
sonstiges Geflügel	_____Stück
Damwild bis zu 18 Monaten	_____Stück
Damwild über 18 Monate	_____Stück
Rotwild bis zu 18 Monaten	_____Stück
Rotwild über 18 Monate	_____Stück
Lama	_____Stück
Laufvögel (z. B. Strauße)	_____Stück
Mutteralpaka	_____Stück
Alpaka über 1 Jahr (außer Mutteralpaka)	_____Stück

Zucht- und Mastkaninchen, geschl. System, je Häsin (12,5 kg) _____Stück
Zuchtkaninchen mit Absetzer (6,65 kg) _____Stück
Mastkaninchen (1,05 kg) _____Stück

[ ] Die Landwirtschaft wurde zum _____ (Datum) aufgegeben.

_____ Personen waren zum 30. Juni des aktuellen Jahres auf dem angeschlossenen Grundstück gemeldet.

Die vorstehenden Angaben sind richtig.

_____, den _____
(Ort) (Datum)

_____
(Unterschrift)

Achtung! Nachweise, die nach dem 31. Dezember 2024 eingehen, können nicht mehr berücksichtigt werden!

Anrechnung der Großvieheinheiten
ACHTUNG!! Meldung ist nur notwendig, wenn KEIN Abzugszähler vorhanden ist!

Antrag auf Reduzierung von Schmutzwassergebühren für das Jahr 2024

Für die **Viehhaltung** werden **auf Antrag und Nachweis,** über den durchschnittlich gehaltenen Viehbestandes, Schmutzwasserabzüge gem. § 10 Abs. 2 der Beitrags- und Gebührensatzung zur Entwässerungssatzung der Gemeinde Seubersdorf i.d.OPf. gewährt.

Der Antrag ist **spätestens** bis zum **31.12.2024** bei der Gemeinde Seubersdorf i.d.OPf. **schriftlich** zu stellen. Wir machen darauf aufmerksam, dass Anträge auf Reduzierung der Schmutzwassergebühren für das Jahr 2024, die nach der Ausschlussfrist am 31.12.2024 eingehen, nicht mehr berücksichtigt werden können.

GEMEINDE SEUBERSDORF i.d.OPf.

Abzugszähler der Ortsteile Daßwang, Willmannsdorf, Winn, Eichenhofen, Ittelhofen, Freihausen und Waldkirchen

Die Zählerstände der Abzugszähler für oben genannte Ortschaften sind in der Gemeindeverwaltung schriftlich unter E-Mail: wasser@seubersdorf.de oder telefonisch unter der Telefonnummer 09497/94196-17 Frau Geitner, mitzuteilen. Diese Meldung des Standes des Abzugszählers soll zeitgleich mit der Meldung des Zählerstandes an ihren Wasserzweckverband erfolgen, damit eine genaue Abrechnung der Kanalgebühren erfolgen kann.

PK-Nummer: _____

Name, Vorname des Eigentümers: _____

Verbrauchsstelle, Objekt/Lage: _____

Anschrift Eigentümer (falls abweichend): _____

Telefon (tagsüber): _____

Stand (Wassergruppe)_____ **Stand (Abzugszähler)**_____

zurück an

Gemeinde Seubersdorf i.d.OPf.
Verbrauchsabrechnung
Schulstraße 4
92358 Seubersdorf i.d.OPf.

_____ _____
(Ort, Datum) (Unterschrift)

Meldungen des Standes der Abzugszähler der Ortschaften Daßwang, Willmannsdorf, Winn, Eichenhofen, Ittelhofen, Freihausen und Waldkirchen

Es wird gebeten, dass die Grundstückseigentümer der oben genannten Ortschaften den Zählerstand ihres Abzugszählers der Gemeinde Seubersdorf i.d.OPf. schriftlich oder telefonisch mitteilen.

Das Formular wird hier im Mitteilungsblatt oder im Internet unter www.seubersdorf.de unter dem Reiter News zur Verfügung gestellt.

Damit eine genaue Abrechnung der Einleitungsgebühren erfolgen kann, soll die Meldung des Standes des Abzugszählers zeitgleich mit der Meldung des Zählerstandes an ihren Wasserzweckverband erfolgen.

Vielen Dank für Ihre Mithilfe.

Aufruf an die Gemeindebürger:

GEMEINDE **SEUBERSDORF** i.d.OPf.

Bilder für die Gestaltung des Rathauses gesucht!

Liebe Gemeindebürger,

wir möchten unser Rathaus mit Bildern aus unserer Gemeinde verschönern und freuen uns über Ihre Vorschläge!

Wenn Sie Fotos oder digitale Aufnahmen haben, die das Leben in unserer Gemeinde widerspiegeln oder zeigen wie das Leben vor Ort einmal war, würden wir uns sehr über Ihre Einsendungen freuen.



Was wir suchen:

- Fotos von Landschaften, Veranstaltungen oder besonderen Momenten in unserer Gemeinde
- Digitale Aufnahmen, die unsere Kultur und Gemeinschaft darstellen

Einsendeschluss: 31.10.2024

Bitte senden Sie Ihre Bilder in digitaler Form an **info@seubersdorf.de** oder geben Sie ältere Fotos **im Bürgerbüro** ab. Geben Sie bitte auch Ihren Namen und eine kurze Beschreibung des Motivs an.

Vielen Dank für Ihre Unterstützung!



Ab 01.10.2024
in Dantersdorf

Auto Vögerl

LEISTUNGEN

- KFZ-REPARATUREN ALLER MARKEN
- GEBRAUCHTWAGEN
- REIFENHANDEL
- KFZ-TEILE UND ZUBEHÖR
- KLIMAANLAGENSERVICE
- AUFBEREITUNG



CHRISTIAN VÖGERL
Dantersdorf 17
92355 Velburg
www.auto-voegerl.de
E-Mail: auto-voegerl@gmx.de
Handy: 0171 1854652

Seubersdorf ist jetzt Spargebiet!



Wechseln Sie bis zum 30.11. zur ausgezeichneten Kfz-Versicherung der HUK-COBURG!

Vertrauensfrau
Marianne Lobmeier
Am Hirschberg 7
92358 Seubersdorf
Tel. 09497 9495544
Mobil 0178 9082670
marianne.lobmeier@hukvm.de

HUK



ALLERHEILIGENGESTECKE

Ab Dienstag 22.10.2024 bieten wir Ihnen eine große Auswahl an Allerheiligengestecken an.

Schnittblumen & Topfpflanzen bitte vorbestellen!

Öffnungszeiten:
Montag - Freitag
9^{00} - 12^{00} Uhr
14^{00} - 18^{00} Uhr
Samstag
9^{00} - 12^{00} Uhr

Blütenzauber
Floristik Schmitt
Schregnhüll 1
92358 Seubersdorf
09497/94 18 06

AKTUELLES AUS DEM BEREICH DER KOORDINIERUNGSSTELLE FAMILIENBILDUNG DES LANDKREISES NEUMARKT

AUSWERTUNG ELTERNBEFRAGUNG 2024

Die Elternbefragung 2024 im Landkreis Neumarkt ist ausgewertet. Eure Anliegen an die Familienbildung werden als Nächstes im Familiennetz mit den Fachstellen des Landkreises Neumarkt diskutiert, damit möglichst bald für Euch als Familie und Eltern weitere passgenaue Veranstaltungen angeboten werden können. Lasst Euch überraschen!
Wer gerne selbst nachlesen möchte, was sich alle Familien gewünscht haben, findet die Ergebnisse unter www.familienbildung-neumarkt.de und zwar unter Aktuelles!

In der Elternbefragung wurde das Thema ADHS angefragt. Hier ist es!
Vortrag „Halligalli im Kopf. Was Kinder mit ADHS brauchen" (14.11.2024) mit der Referentin Mildi Karin Sand
Der Vortrag findet im Landratsamt Neumarkt statt. Er beginnt um 19 Uhr und dauert ca. 2 Stunden. Einlass ab 18:30 Uhr. Es muss sich nicht angemeldet werden. Der Vortrag ist kostenfrei. Um was geht es in diesem 1. Vortrag zum Thema Neurodivergenz? Kinder mit ADHS fallen aus dem Rahmen. Ihre besonderen Eigenschaften führen zu Schwierigkeiten in der Schule, zu Konflikten in Beziehungen und zu Stress in den Familien. Was brauchen diese Kinder, um das Leben besser zu meistern? Wie können sie im Alltag hilfreich unterstützt werden und Familien Entlastung erfahren?

Der Vortrag ist gedacht für Eltern von Kindern ab ca. 6 bis 12 Jahren. Auch Fachkräfte können gerne teilnehmen. Auf Wunsch erhalten diese auch wieder eine Teilnahmebescheinigung. (Ein 2. Vortrag zum Thema Neurodivergenz mit dem Schwerpunkt ADHS und Schule wird gerade für Februar vorbereitet…)

Workshop für Fachkräfte: Regenbogenfamilien: Herausforderungen und Ressourcen (29.01.2025) mit der Referentin Stephanie Gerlach Anmeldungen laufen bereits!
Diese Fortbildung wird gemeinsam von der Koordinierungsstelle Familienbildung im Landkreis Neumarkt, dem Schutzcafé Neumarkt und Queercafe Sternchen* angeboten. Sie findet von 14 Uhr bis 16 Uhr im Bürgerzentrum in Neumarkt statt und ist kostenfrei. Es kann sich ab sofort (bis spätestens 13.12.2024) angemeldet werden unter: kontakt@schutzcafe-neumarkt.de
Achtung: Die Anzahl der Teilnehmenden ist beschränkt! Inhalte dieser Fortbildung: Welchen Herausforderungen begegnen LGBTIQ+-Eltern und ihre Kinder? Welche Bedürfnisse haben diese und wie können Fachkräfte im Beratungskontext darauf reagieren? Sozialpädagogin und Autorin Stephanie Gerlach ermutigt in diesem interaktiven Workshop Fachkräfte zur bewussten Auseinandersetzung mit gleich- und mehrgeschlechtlichen Lebensweisen und vermittelt Wissen für einen adäquaten, professionellen Umgang mit Zielgruppen unterschiedlichster sexueller Orientierung.

Wer sich gerne selbst zu Veranstaltungen der Koordinierungsstelle Familienbildung im Landkreis Neumarkt am Laufenden halten möchten, findet diese stets unter: www.familienbildung-neumarkt.de





DU BIST PROFI IN DEINEM BEREICH? DANN KOMM IN UNSER TEAM!

Wir bei Silberhorn suchen erfahrene Fachkräfte (m/w/d) – Mechatroniker, Elektriker und Elektroniker. Zum Beispiel für einen Einsatz als:

Elektriker im Anlagenbau
oder Servicetechniker
oder SPS-Programmierer

Deine Einsatzmöglichkeiten bei uns sind vielfältig. Lass uns einfach schauen, was Dir Spaß macht und zu Dir passt. Ein Anruf genügt.

Infos:

Silberhorn



Reifenmonteur (m/w/d) im Onlinehandel für Felgen & Kompletträder

Festanstellung · Vollzeit · Seubersdorf i.d.Opf.

DIESE SPANNENDEN AUFGABEN WARTEN AUF DICH:

- Montage neuer Reifen & Felgen
- Überprüfung der Qualität von Reifen & Felgen
- Fachgerechte Einlagerung
- Einfache Auto-Service-Tätigkeiten

DAS WÜNSCHEN WIR UNS VON DIR:

- Du bist freundlich & zuverlässig
- Kunden- und Service orientiert

Interesse geweckt? Dann freuen wir uns auf deine Bewerbung! Bei Fragen wende dich gern an uns unter **info@prok-raeder.de.**

Prok-Räder GmbH · Nürnberger Str. 28 · D-92358 Seubersdorf i.d.Opf. · Tel: 0049-9497-941122

GRUND- UND MITTELSCHULE SEUBERSDORF

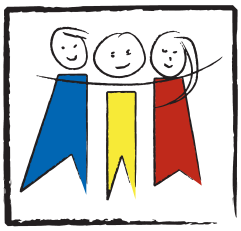

SICHERHEIT FÜR DIE KLEINSTEN: Raiffeisenbank spendet Mützen mit Licht an ABC-Schützen

Die Freude war groß bei den Erstklässlern der Schule Seubersdorf: Die Raiffeisenbank im Oberpfälzer Jura überraschte die ABC-Schützen mit einer besonderen Spende. Jedes Kind erhielt eine leuchtende Mütze, die vor allem in der dunklen Jahreszeit für mehr Sicherheit sorgt.

Die Mützen sind mit einem integrierten LED-Licht ausgestattet, das dafür sorgt, dass die Kinder in der Dämmerung und bei schlechten Sichtverhältnissen besser gesehen werden. Gerade auf dem Schulweg, der oft im Dunkeln beginnt, tragen die Mützen somit einen wichtigen Beitrag zur Verkehrssicherheit bei.

Die Schulleitung, Schüler und Eltern zeigten sich begeistert von dieser großzügigen Unterstützung und bedanken sich herzlich für die Spende der Raiffeisenbank! (lf)



„GEMEINSAM STARK IN JEDER PAUSE" MIT UNSEREN PAUSENENGELN

Die Grundschule Seubersdorf hat gestern ihre neuen „Pausenengel" vorgestellt! Dabei handelt es sich um engagierte Schüler der 6. Klasse, die ab sofort die Lehrer in den Pausen unterstützen und den jüngeren Schülern zur Seite stehen. Die Pausenengel sind leicht an ihren leuchtenden Westen zu erkennen und helfen bei kleineren Streitereien, beantworten Fragen und sind einfach für unsere „Kleinen" da.

Das Projekt der „Engel", welches von Doris Lottner und Luise Gloßner geleitet wird, hat sich in den letzten Jahren bewährt. Nicht nur die Grundschüler profitieren hiervon, auch die älteren Schüler lernen, indem sie Verantwortung übernehmen und wichtige soziale Kompetenzen entwickeln. Vor ihrem Einsatz durchlaufen die Sechstklässler eine Schulung, bei der sie lernen, wie man Streit schlichtet und Verantwortung übernimmt.



Mit diesem Projekt setzt die Schule ein Zeichen für mehr Miteinander und Zusammenhalt – ganz nach dem Motto: **„Gemeinsam stark in jeder Pause."** (lf)



SPENDE VOM BASARTEAM

Nach wie vor war auch der diesjährige Herbstbasar mit Kinderkleider und Spielzeug durch das Basarteam und wegen des großen Angebotes und der großen Nachfrage ein voller Erfolg gewesen. Finanziellen Erfolg auch dahingehend, dass das Basarteam wieder spenden konnte. Empfänger von 400 Euro war der Förderverein der Grund- und Hauptschule Seubersdorf, der wieder mit dem Geld unter anderem das Streitschlichterseminar finanzieren kann. Der Kindergarten St. Georg Seubersdorf wird die gespendeten 300 Euro in den Garten investieren, die Kindertagesstätte Haus Johannes in Batzhausen freute sich über ebenfalls 300 Euro und der Kindergarten in Wissing über 100 Euro, damit werde man Backuntensilien für die Küche kaufen. Weitere 200 Euro wurden bereits für die Delphintherapie für Emma Kornburger aus Neumarkt überwiesen.



KITA ST. GEORG

DIE KITA ST. GEORG GRATULIERT IHREM KIRCHENPFLEGER ZUM 70. GEBURSTAG

Viel Zeit und Herzblut investiert Dieter Weidner als Kirchenpfleger in die Arbeit für die Kita St. Georg.

Da war es für die Jungen und Mädchen des Hauses St. Georg selbstverständlich anlässlich des 70ten Geburtstags von Herzen zu gratulieren!

Durch ein Spalier singender Kinder, durfte Dieter in den Kindergarten einziehen, wo schon ein besonderer Platz für ihn bereitet war.

Der leidenschaftliche Hobbybäcker wurde von den Kindern und dem Personal der Kita mit einer selbstgestalteten Schürze beschenkt und zudem mit Zutaten für einen leckeren Kuchen. Denn wie ein Bäcker sorgt er mit seiner Arbeit dafür, dass in der Kita vieles gelingen kann.

Dass 70 eine sehr große Zahl ist, stellten die Kinder fest, als viele Hände gebraucht wurden um die richtige Anzahl an Fingern zu zeigen!

Mit fröhlichen Liedern, untermalt vom Sprudeln der „Seifenblasentorte" wurde die Feier abgerundet und Dieter anschließend noch zu einem leckeren Frühstück eingeladen!

Herzlichen Glückwunsch Dieter, schön, dass es Dich gibt!



Fröhlich · Seubersdorf

Sie müssen sich immer über das Selbe ärgern?...
Nicht eingehaltene Absprachen/Freiwünsche, keine freien Samstage,
zu spät erstellte Arbeitspläne, cholerische oder nicht ansprechbare Chefs?

Bei uns ist das nicht so!
Das können Sie nicht glauben?
Fragen Sie bei unseren Mitarbeitenden nach!

Und danach bewerben Sie sich einfach bei uns,
denn wenn sich bei Ihnen die Situation bis jetzt nicht geändert hat,
dann wird sie sich auch nicht mehr ändern
und es ist Zeit für einen **Wechsel... jetzt. -**

Wir bieten Ihnen:

- Ein familiäres und respektvolles Arbeitsumfeld
  (die Chefs sind greifbar und da)
- Leistungsgerechte Bezahlung
- Weihnachtsgeld
- Geregelte Arbeitszeiten (Arbeitsplan 3 Wochen im Voraus,
  ein freier Samstag im Monat, Beachtung von Freiwünschen)
- Eigenverantwortliches Arbeiten mit viel Innovations- und
  Gestaltungsspielraum

Unsere Anforderungen an Sie:

- Hohes Hygiene- und Qualitätsbewusstsein
- Attraktive Warenpräsentation und gute Kundenberatung
- Fundierte Warenkunde und Fachkenntnisse
  (das können wir Ihnen auch beibringen)
- Teamfähigkeit sowie zuverlässige Arbeitsweise
- Gute Deutschkenntnisse in Wort und Schrift

Bewerbung einfach vorbeibringen oder per E-Mail
Kontakt:
Edeka.froehlich-seubersdorf.SB@edeka.de
Oder postalisch an:
Edeka Fröhlich - Regensburger Straße 32 - 92358 Seubersdorf

AUS DEM VEREINSLEBEN

KINDERFEUERWEHR BATZHAUSEN

SCHNUPPERTAG BEI DER KINDER-FEUERWEHR BATZHAUSEN BEGEISTERT JUNGE FEUERWEHRLEUTE

Im September erlebten zahlreiche Kinder aus Batzhausen einen spannenden Tag: Der Schnuppertag bei der Kinderfeuerwehr Batzhausen stand auf dem Programm. Wie jedes Jahr markiert der Schulbeginn auch den Startschuss für den „Schnuppertag", bei den interessierten Kindern die Arbeit der „Batzhauser Feuerfüchse" kennenlernen können. Während die Nachwuchs-Feuerwehrleute durch das Betreuerteam und den „alten Feuerfüchsen" einen Einblick in die Arbeit der Kinderfeuerwehr Batzhausen erhielten, informierte der ehemalige Kommandant Matthias Lutter parallel die Eltern über den Ablauf und die Ziele der Kinderfeuerwehr.

Im zweiten Teil der Gruppenstunde begann bereits die Vorbereitung auf die anstehende Abnahme der Kinderflamme im Oktober. Unter der Leitung von Andrea Schaller und ihrem engagierten Betreuerteam wurden die Kinder auf verschiedene Herausforderungen aus den Bereichen „Aufgaben der Feuerwehr", „Brandschutzerziehung", „Erste Hilfe", „Fachfragen zur Feuerwehr", sowie das Lösen von Teamaufgaben vorbereitet.



Mit der Aufnahme weiterer Kinder wird die Kinderfeuerwehr Batzhausen künftig über 45 Mitglieder zählen. Neben der Abnahme der Kinderflamme freuen sich die jungen „Feuerfüchse" bereits auf das Patenbitten am 12. Oktober in Seubersdorf, bei dem sie die Feuerwehr Batzhausen stolz beim feierlichen Einzug präsentieren dürfen.



HAUS MARIACRON
Ambulante Pflege
Ihr Ansprechpartner bei
Pflege zu Hause
in Lupburg, Parsberg, Seubersdorf und Velburg
0151 / 5761 4305
Kolleginnen und Kollegen,
Anfänger oder Profis,
HERZLICH WILLKOMMEN!!!
Mitten im Leben

FF BATZHAUSEN

Ein großes Jubiläum wirft seine Schatten voraus: Die Freiwillige Feuerwehr Batzhausen feiert im kommenden Jahr vom 13. bis 15. Juni 2025 ihr 150-jähriges Bestehen. Dieses besondere Ereignis wird mit einem umfangreichen Festprogramm gebührend gefeiert, das nicht nur Feuerwehrleute, sondern auch zahlreiche Besucher aus nah und fern anziehen soll.
Bereits jetzt wird im Ort auf das bevorstehende Gründungsfest hingewiesen – und das auf besonders kreative Weise. Seit kurzem steht in Batzhausen ein imposanter Feuerwehrmann aus Strohballen, der alle Vorbeifahrenden auf das große Ereignis aufmerksam macht.
Unter der Federführung von Michael Böhm sowie Bernhard Diepold wurde an einem Samstag mit weiteren Aktiven der Feuerwehr Batzhausen die Figur errichtet. Fachliche Unterstützung kam dabei auch von der Freiwilligen Feuerwehr Daßwang. Zeigt sich doch auch hier die Gute Zusammenarbeit zwischen den Feuerwehren.



Doch bevor im kommenden Juni die großen Feierlichkeiten stattfinden, steht bereits am 12. Oktober 2024 ein weiterer Höhepunkt an: Das traditionelle Patenbitten bei der Feuerwehr Seubersdorf. Um 15:30 Uhr wird vor dem Rathaus in Seubersdorf darum gebeten, die Patenschaft für das Jubiläumsfest zu übernehmen. Dieses Ritual ist in der Region fest verankert und bildet den Auftakt zu den Festvorbereitungen.
Die Feuerwehr Batzhausen freut sich bereits auf viele Besucher und spannende Festtage im Juni 2025, an denen die Geschichte der Feuerwehr gebührend gefeiert wird.

WÜHLMÄUSE SCHNUFENHOFEN

KAROTTENWETTBEWERB 2024 UND BLUMENZWIEBEL-AKTION

Anfang Oktober trafen sich die Wühlmäuse Schnufenhofen zur Auswertung des Karottenwettbewerbs für die an Ostern ausgegebenen Karottensamen. Leider fielen die meisten Samen den Schnecken zum Opfer und es wurden nur 10 Karotten mit zum Wettbewerb gebracht. Die größte Karotte mit einem Gewicht von 782g hatte Franz Meier. Den zweiten Platz belegte Theresa Mederer mit 334g und den dritten Platz Familie Spangler mit 298g. Die allerkleinste Karotte mit 6g brachte Lea Meier mit.
Nach der Auswertung des Wettbewerbs durften alle Kinder an der Hauptstraße beim Dorfhaus und Richtung Bushäuschen Frühlingsblumenzwiebeln stecken. Alle hatten großen Spaß dabei und sind gespannt, wie die Blumen im Frühling blühen. Anschließend sind alle gemeinsam zum Herbstspaziergang mit Bingo aufgebrochen und am Schluss gab es gegrillte Würstl am Dorfplatz.



Wir suchen

HUBER TECHNOLOGY
WASTE WATER Solutions

▸ Facharbeiter Zusammenbau (m/w/d)

▸ Facharbeiter Zuschnitt (m/w/d)
Im Bereich Abkantpresse

▸ Lagermitarbeiter (m/w/d)
Im Bereich Zuschnitt

▸ Elektroniker (m/w/d)
Für Werksinstandhaltung

▸ Metallbauer / Schweißer (m/w/d)
Im Bereich Rohbau



Jetzt bewerben
karriere.huber.de
HUBER SE | Abt. Personal
Industriepark Erasbach A1
92334 Berching

Top-Gehalt und Prämien
Weihnachts- und Urlaubsgeld
30 Tage Urlaub
Krisensicherer Arbeitsplatz
Sofort unbefristeter Arbeitsvertrag
Kollegiales Miteinander
Moderner Arbeitsplatz
Einarbeitung mit Patensystem

WEGLÖHNER & BRUCKSCHLÖGL

Du bist Physiotherapeut m/w/d
dann komm in unser Team!



Wir bieten Dir:
- Ein freundliches und unterstützendes Arbeitsumfeld
- Möglichkeiten zur persönlichen und beruflichen Weiterentwicklung
- Flexible Arbeitszeiten und attraktive Vergütung

Wir suchen motivierte und engagierte Mitarbeiter, die gemeinsam mit uns wachsen möchten. Wenn du Lust auf eine spannende Herausforderung hast und Teil eines dynamischen Teams werden möchtest, dann melde dich bei uns!

Therapiezentrum Weglöhner & Bruckschlögl GmbH
Untere Hauptstraße 4, 92364 Deining
09184/4069890
deining@praxis-wegloehner.com

OGV SEUBERSDORF

Bei schönstem Herbstwetter konnte der OGV Seubersdorf seinen Vereinsausflug durchführen. Am Samstag ging es mit dem Bus zuerst nach Schärding. Nach dem Frühstück am Bus stand eine Innschifffahrt auf dem Programm. Im Anschluss war Zeit zur freien Verfügung in Schärding bevor es weiterging nach Linz, wo eine Stadtführung folgte. Am Sonntag wurde die Mural Harbour Gallery (Graffiti Kunst) besichtigt und am Nachmittag ging es mit der Pöstlingbahn auf den Hausberg von Linz. Bei der Rückfahrt bildete ein Überraschungshalt bei der Walhalla den Abschluss. Dort wartete ein Sektempfang mit Brotzeit, musikalisch umrahmt von Resi Greiner und Maria Forster.
Die Vorstandschaft bedankt sich bei allen Teilnehmern und allen Helfern für die gelungene Veranstaltung.
Schön, dass ihr dabei wart. Wir freuen uns auf nächstes Jahr.



SV EINTRACHT SEUBERSDORF

NEUE LAUFSHIRTS FÜR DEN SV EINTRACHT SEUBERSDORF

26 Läufer, die sich vorgenommen haben bei den BLSV-Läufen teilzunehmen, konnten sich im September über neue Laufshirts freuen.
Damit soll der SVE Seubersdorf präsenter bei den mittlerweile sieben Läufen (Beratzhausen, Freystadt, Dietfurt, Velburg, Hörmannsdorf, Parsberg und Seubersdorf) sein. Die Läufe mit Distanzen zwischen 5 und 10km finden jährlich von Mai bis Dezember statt und den Abschluss bildet der Seubersdorfer Silvesterlauf. Die Administration des BLSV-Läufercups ist sogar in Seubersdorf zu Hause, erfolgt sie doch durch unser ambitioniertes Silvesterlauf-Orgateam!
Die neuen, weißen Shirts sollen natürlich Ansporn sein, an dem ein oder anderen Lauf teilzunehmen.
Aber auch jeder Hobby-Läufer ohne neuem Shirt ist eingeladen an diesen vorbildlich organisierten Läufen in nächster Umgebung teilzunehmen. Der stets sehr gemütliche Teil im Ziel belohnt die Anstrengungen auf der Laufstrecke.
Alle Läufer bedanken sich herzlichst bei den drei großzügigen Sponsoren aus Seubersdorf: Konrad Götz GmbH, Meier Heizungsbau GmbH und DS Reifen-Service.



OGV SCHNUFENHOFEN

OGV SCHNUFENHOFEN LUD ZUM APFELFEST EIN

Am Sonntag den 08.September 2024 veranstaltete der OGV Schnufenhofen sein erstes Apfelfest auf der Streuobstwiese. Neben Kaffee, Kuchen und Apfelsaft von der eigenen Streuobstwiese, gab es für Jung und Alt viele Attraktionen und Aktionen rund ums Thema Streuobstwiese.
Dieser Ort voller Vielfalt wurde vor 20 Jahren mit 40 Obstbäume unterschiedlichster Sorten bepflanzt.
So wurde aus einem ehemaligen Boltzplatz nicht nur ein toller Ort für Pflanzen und Tiere, sondern auch ein erholsames Plätzchen für uns Menschen.



DIAKONIE NAH

VORTRAGSANKÜNDIGUNG
„Dem Gehirn Beine machen"

Referent: Herr Prof. Dr. med., Dipl. Psych. Frank Erbguth,
Präsident der Deutschen Hirnstiftung
14. November 2024 · 18 Uhr
Klostersaal, Kapuzinerstr. 5 in Neumarkt
Eintritt frei!

Die Beratungsstelle für psychische Gesundheit der Diakonie NAH e.V. feiert ihr 35jähriges Bestehen. Um die Öffentlichkeit aus Stadt und Landkreis Neumarkt teilhaben zu lassen, konnte Herr Prof. Dr. med., Dipl. Psych. Frank Erbguth, für einen öffentlichen Vortrag gewonnen werden. Er wird anhand der vorliegenden wissenschaftlichen Erkenntnisse referieren, wie Bewegung Psyche und Geist gesund hält und er wird zudem Wege aufzeigen, wie man an seiner Motivation für mehr körperliche Aktivität arbeiten kann.
Unsere Beratungsstelle für psychische Gesundheit -Sozialpsychiatrischer Dienst- der Diakonie NAH e.V. in Neumarkt ist Anlaufstelle Erwachsene und Senioren mit psychischen Erkrankungen oder Belastungen und deren Angehörige. Mit den Außensprechstunden in Berching/Parsberg/Postbauer-Heng, Pyrbaum und Seubersdorf kommen wir den Ratsuchenden ein Stück des Weges entgegen.
Psychische Gesundheit geht uns alle an. Helfen sie uns, damit wir weiterhin helfen können. Wir freuen uns über Spenden im Rahmen der Veranstaltung.

Kontakt:
Beratungsstelle für psychische Gesundheit der Diakonie NAH e.V.
Friedenstrasse 33
92318 Neumarkt
09181/46400
www.diakonie-nah.de



ALLERHEILIGENGESTECKE
& GRABSCHMUCK

bei Nadjas Floristik

Daßwang, vom 12. - 31. Oktober

Vorbestellungen für Legesträuße
ab sofort möglich.

Parsberger Weg 15, 92358 Daßwang
09497-9410307 oder 0151-42247310

Nadja's
FLORISTIK





GLAS Götz

Besuchen Sie gerne unsere Ausstellung

Alois-Senefelder-Straße 35
92318 Neumarkt-Stauf
Telefon: 09181/6986088
Mail: info@glas-goetz.de





Der Strobl Beck
Brot- und Feinbäckerei

Inhaber: Stefan März
Hauptstraße 24 • 92358 Batzhausen • Tel. 0 94 97 / 278

Unsere Öffnungszeiten:

Montag	Ruhetag
Dienstag	06.00 - 17.00 Uhr
Mittwoch	06.00 - 14.00 Uhr
Donnerstag	06.00 - 17.00 Uhr
Freitag	06.00 - 17.00 Uhr
Samstag	06.00 - 12.00 Uhr

... herzhafte Bäckersnacks
... feine Kuchen und Torten
... Brot gebacken aus Leidenschaft

KARL BAU
Bauunternehmen

- Rohbauarbeiten
- An-/Umbauten
- Planung
- Pflasterarbeiten
- Außenanlagen
- Erdarbeiten

RK Bau GmbH - Zum Haag 3
92358 Seubersdorf-Eichenhofen
rk.bau@t-online.de (0 94 97) 94 97 70

TAUSCH- UND TEILESCHRANK DER BÄCKEREI LIEDL

EIN SCHRANK ZUM TAUSCHEN UND TEILEN - EINE FUNDGRUBE FÜR ALLE

Das fünfte Paar Socken an Weihnachten oder das dritte Duschgel zum Geburtstag? Kein Problem, die überflüssigen Geschenke dürfen gerne in den Tausch- und Teileschrank bei der Bäckerei Liedl in Seubersdorf gelegt werden. Vielleicht findet sich stattdessen eine besondere Vase oder ein schönes Buch, das direkt mitgenommen werden kann.

Schon seit rund sechs Jahren gibt es den Schrank auf der rechten Seite neben der Eingangstüre der Bäckerei, in dem nicht mehr gebrauchte, aber funktionsfähige Alltagsgegenstände hineingelegt werden können. Gefüllt wird der Schrank von Bürgern, z. B. mit Büchern, Kleidung, Deko oder Haushaltsgeräten. Im Gegenzug darf man gerne mitnehmen, was gebraucht wird oder gefällt. Nach dem Motto „Bring was du übrighast! Nimm dir was du brauchst!" ist der Schrank frei zugänglich und für jeden verfügbar.

Das nachhaltige Projekt entstand in Zusammenarbeit mit dem Bund Naturschutz Seubersdorf. Dieser hat sich im letzten Jahr dafür eingesetzt, dass ein neuer Schrank angeschafft wurde, um die Tauschgegenstände besser vor dem Regen zu schützen. Die Betreuung findet durch die Familie Liedl statt. Täglich werden die Waren gesichtet und sortiert. Dabei müssen leider sehr viele Artikel entsorgt werden. Es kommt schon mal vor, dass ein ganzer Anhänger voll zum Wertstoffhof gebracht wird. Trotz alledem bleibt es für die Eheleute Liedl eine Herzensangelegenheit, um einerseits den Produkten ein zweites Leben zu schenken und andererseits dem ein oder anderen ein bisschen unter die Arme zu greifen.

Viele Leute kommen in die Bäckerei und erzählen freudig, dass sie, z. B. einen Toaster im Schrank gefunden haben, den sie gerade gut brauchen können. Oder es kommt ein Kind und fragt, ob es den Ball mitnehmen darf. All diese Geschichten sind eine Bestätigung dafür, dass der Schrank eine gute Sache ist. Damit diese Einrichtung auch zukünftig noch lange erhalten bleibt, ist es jedoch wichtig ein paar Regeln zu beachten. Es dürfen keine Waffen, Messer oder sonstige gefährliche Gegenstände abgelegt werden, da diese vor allem für Kinder eine Gefahr darstellen. Bitte achten Sie auch darauf, nur vollständige und funktionsfähige Waren in den Schrank zu legen. Im Zweifel können Sie gerne in der Bäckerei nachfragen und in Absprache eine individuelle Lösung finden.



Schauen Sie doch mal am Tausch- und Teileschrank der Bäckerei Liedl vorbei. Der Schrank wird gut angenommen und so ist immer wieder etwas Neues darin, dass man entdecken kann.

EVANGELISCHE JUGEND IM DEKANATSBEZIRK NEUMARKT

HALLO MÄDELS, HALLO JUNGS,

hier gibt es den Rückblick auf die Jugend-Sommerfreizeit sowie den Ausblick auf die kommenden Veranstaltungen, zu denen Ihr jetzt schon herzlich eingeladen seid.

Die diesjährige Jugend-Sommerfreizeit führte vom 15. bis 27. August nach Kroatien. 46 Jugendliche und sechs Mitarbeiter:innen verbrachten zwölf abwechslungsreiche Tage auf der Insel Losinj. Auf dem Campingplatz Poljana an der Kvarner Bucht gab es ein buntes Programm mit Kennenlern-Abend, Kroatienquiz, Batiken, Werkstattgottesdienst, Wellness, Karten- und Brettspiele, Teilnehmendenkochen, Krimidinner sowie Schnorcheltag, Mountainbike-Touren, Ausflüge nach Mali Losinj und Bootstour mit mehreren Badestopps und Klippenspringen. Näheres mit Bildern gibt es auf dem Blog www.kroatien-2024.blogspot.com. Die nächste Jugendsommerfreizeit findet vom 04. bis 16. August 2025 statt. Gruppenfoto Jugendsommerfreizeit



„All Inclusive", ein ökumenisches, inklusives Jugendgebet, am 19. November um 19.00 Uhr voraussichtlich im Kloster Plankstetten: "All Inclusive" wird von der Evang. Jugend in Zusammenarbeit mit dem BDKJ, der kath. Jugendstelle Neumarkt, Regens Wagner und der Lebenshilfe Höhenberg veranstaltet.

Kinder-Wochenendfreizeit für 7 bis12-Jährige vom 22. bis 24. November in Grafenbuch: Action, Spiel, Spaß, Kreativität, Nachtwanderung und spannende Geschichten erwarten Euch im alten Forsthaus Grafenbuch. Die Freizeit kostet 75,00 €. Anmeldeschluss ist Dienstag, der 5. November 2024.
Ich wünsche Euch allen ein gute Zeit!
Herzliche Grüße Eure/Ihre
Ruth Bernreiter, Dekanatsjugendreferentin

Infos u. Anmeldungen zu allen Veranstaltungen gibt es in der Geschäftsstelle der Evang. Jugend im Dekanatsbezirk Neumarkt, Kapuzinerstr. 4, 92318 Neumarkt, Tel.: 09181 46256-114, Fax 46256-159, E-Mail: ej.dekanat-neumarkt@elkb.de, www.ejdnm.de, https://instagram.com/ej_dekanat_neumarkt?igshid=5one0euv1l30.



TANNENBERGER
HEIZUNG UND BAD

~ Heizung
~ Lüftung
~ Solar
~ Sanitär
~ Kundendienst
~ Tankservice

Hauptstraße 57
92358 Batzhausen
Tel. 09497/398 o.705

E-Mail:
info@tannenberger-gmbh.de
www.tannenberger-gmbh.de

ANUMAR
Wir erzeugen Grünstrom
Wir pachten Flächen
für Solarparks
Anumar GmbH | Haunwöhrer Straße 21 | 85051 Ingolstadt
projekte@anumar.de | Telefon 08 41 / 99 37 38–20
www.anumar.de

JAN BAU
MAURER- & BETONBAUER
Wir führen aus:
· Neubau
· Umbau
· Altbau
· Verputzen
· Pflastern
· Gartenbau
Neuhausen 38
92358 Seubersdorf
09497 941 55 61
01515 688 2979
jan@janbau.eu

Gasthaus Thumann
Labertalstr. 11 · 92358 Ittelhofen
Jedes 1. Wochenende im Monat geöffnet!
November 2024: Fr. 01., Sa. 02., So. 03.
„Auch Essen zum Mitnehmen“
Einfach anrufen - und abholen!
Tel. 09497/1888
Es freut sich auf Ihren Besuch: Fam. Thumann
Öffnungszeiten: Fr. u. Sa. ab 16.30 Uhr - So. ab 11.00 Uhr

meier
HEIZUNGSBAU GmbH
Du suchst eine Ausbildung zum
Anlagenmechaniker (m/w/d)
dann bist Du bei uns genau richtig,
auch für Quereinsteiger!
Wir bieten Dir:
• Jährliches Urlaubs- und Weihnachtsgeld
• Prämien bei guten Leistungen
• Kostenübernahme bei überbetrieblichen Ausbildungen
• Zuschuss für Führerschein
• Bereitstellung für Lehrmittel
• Berufsweiterbildung
• Weihnachts- und Firmenfeiern
Melde Dich einfach bei:
Meier Heizungsbau GmbH
Regensburger Str. 55, 92358 Seubersdorf
Email: meier.heizungsbau@gmx.de
Telefon-Nr. 09497-265

JURA - REISEMOBILE
VERMIETUNG
individuell • flexibel • familiär
• Zufriedene Gäste und individuelle Beratung
• Reisefertige Ausstattung inklusive
www.jura-reisemobile.de
info@jura-reisemobile de
Tel.: 09497 / 949686

- Energieexperte/kfw
- Feuerstättenreinigung
- Energieberatung
Rainer Großmüller
Kaminkehrermeister · Energieberater / HWK
Anglerstraße 8a
92318 Neumarkt
info@rainer-grossmueller.de
Tel. 0 91 81/47 90 07
Mobil: 01 51/12 84 85 20
www.kaminkehrer-grossmueller.de

HUBER SE

HUBER SE SPENDET 3.500 EURO AN KINDERHAUS WISSING

Übergabe eines symbolischen Schecks zur Anschaffung eines Spiel- und Gerätehauses am Kinderhaus Wissing (Seubersdorf in der Oberpfalz)

Berching, 29. August 2024 – Die HUBER SE hat 3.500 Euro an das Montessori Kinderhaus Wissing gespendet. Am Dienstag, den 27. August 2024 fand die Übergabe des symbolischen Schecks für ein neues Spiel- und Gerätehaus statt. Georg Huber, Vorstandsvorsitzender und Gesellschafter der HUBER SE, übergab den symbolischen Scheck zusammen mit dem Betriebsratsvorsitzenden Robert Freygang und Betriebsrätin Tamara Neumeier an Kerstin Böhle, Sabrina Dischner und Lea Krotter, stellvertretend für das gesamte Team des Kinderhauses.

Der Neubau des Spiel- und Gerätehauses durch die Firma AM Hochbau & Zimmerei GmbH aus Mühlhausen in Zusammenarbeit mit Mitarbeitern der Gemeinde Seubersdorf war dringend notwendig, um die Sicherheit der Kinder weiterhin jederzeit zu gewährleisten und ihnen eine große Freude zu bereiten. Das alte Gebäude war in die Jahre gekommen und konnte den Platzbedarf für die Spielsachen nicht mehr abdecken.

Betriebsratsvorsitzender Robert Freygang und Betriebsrätin Tamara Neumeier sagten: „Das Montessori Kinderhaus in Wissing ist ein Kindergarten in freier Trägerschaft, der vor allem von Gemeinschaft, Begeisterung, Zusammenarbeit und gegenseitiger Unterstützung lebt. So werden Optimierungsmaßnahmen wie die Anschaffung neuer Geräte oder Neubauten besonders unter diesen Aspekten oder durch Spenden realisierbar. Wir wünschen den Kindern viel Freude mit dem Spiel- und Gerätehaus." Georg Huber, Vorstandsvorsitzender und Gesellschafter der HUBER SE, freute sich bei der Übergabe der Spende, dass mit den Geldern ein Kindergarten in der Region unterstützt werden kann.

Im Rahmen der HUBER Weihnachtsfeier 2023 hatte die Belegschaft bei der Tombola-Verlosung durch Loskäufe eine Summe gespendet. Diese Summe wurde vom Vorstand der HUBER SE verdoppelt und ging rund zur Hälfte an das Kinderhaus Wissing. Die andere Hälfte hatte HUBER im April dieses Jahres an das Krisen-Interventions-Team Neumarkt e. V. gespendet.

Das Montessori Kinderhaus Wissing wird getragen vom Jura Montessori Verein 2007 e. V., welcher der Förderung von Erziehung und Bildung dient. Bei der Verwirklichung dieser Aufgaben soll die von Maria Montessori begründete Pädagogik einen Schwerpunkt bilden. Bei deren Umsetzung spielen das humanistische Menschenbild sowie das pädagogische Prinzip des ganzheitlichen Lernens eine wesentliche Rolle. Die Persönlichkeitsentfaltung und die Selbstständigkeit der Kinder stehen im Vordergrund und bilden die Basis für das erzieherische Handeln.



BUND NATURSCHUTZ

VERANSTALTUNGEN DER BUND NATURSCHUTZ KREISGRUPPE IM OKTOBER 2024:

So 06.10.2024, 14 – 17 Uhr: Kräuterführung „Wildfrüchte, Nadeln, Wurzeln"
Rundum gesunde Fitmacher für Küchengenuss und Hausapotheke werden bei dieser Führung mit Christine Garibasch entdeckt. Dazu gibt es eine Probe-Verkostung aus der Bio-Küche und ein digitales Skript mit Infos und Rezepten. **Treffpunkt:** Hausheim bei Berg, Bushäuschen Ecke Peter-und-Paul-Straße/Berger Straße, Gebühr:10 €, Anmeldung: wildwerds@gmail.com

Mi 09.10.2024, 19:30 Uhr: Film „Bauer unser"
Im Rahmen der Filmreihe EINE WELT – UNSERE VERANTWORTUNG der Stadt Neumarkt zeigt das **CINEPLEX** diesen Film zusammen mit BN, KEB und EBW, der die Situation der Landwirte schildert zwischen Selbstbestimmtheit und Abhängigkeiten bzw. Zwängen. Im Anschluss Gelegenheit zum Gedankenaustausch. **Eintritt frei**

Mo 14.10.2024, 19 Uhr: Lesung „Öl ins Feuer" mit Kathrin Hartmann
Die Autorin zeigt in ihrem neuesten Buch, wo die Klimapolitik in Deutschland „falsch abgebogen" ist, und wie eine verfehlte Klimapolitik die globale Krise vorantreibt. Veranstalter: BN, KEB, EBW,
Ort: Evangelisches Zentrum, Bonhoeffer-Saal, Kapuzinerstr. 5, Neumarkt, **Eintritt frei, Anmeldung:** www.neumarkt-evangelisch.de/termine

Do 17.10.2024, 19 – 21 Uhr: Workshop „Altes Kräuterhexen-Wissen"
Mit Christine Garibasch altbewährte Hausmittel nach alter Tradition herstellen: Elixiere und Umschläge u.a. aus Arnika, Efeu, Angelika-Kraut, Ringelblume oder Schafgarbe. Früher wusste man, welches Kraut bei Sodbrennen, Kopf- oder Bauchschmerzen oder sonstigen Beschwerden Hilfe brachte. Dieses Wissen gilt es wiederaufzufrischen. **Ort:** DAV-Zentrum Neumarkt (Stüberl), Dreichlingerstr. 40,
Gebühr: 28€ + 10 € Materialgeld, Anmeldung: wildwerds@gmail.com

Sa 19.10.2024, 9 – 13 Uhr: Landkreis-Obstbörse
Ort: Landratsamt Neumarkt, Nürnberger Straße 1. Der BN ist wieder mit einem Stand vertreten, bei dem selbst gewonnenes Saatgut gegen Spende abgegeben wird von über 70 bunten Tomatensorten, von Paprika und anderem Gemüse. Hobbygärtner dürfen sich freuen auf so verlockende Sorten wie Feuerherz, Dark Lord, Flanders Contrast, Honigtomate, Tango, Red Pear oder Purple Dragon und vielen anderen mehr.

Mi 23.10.2024, 19:30 Uhr: Film „Die Wiese"
Im Rahmen der Filmreihe EINE WELT – UNSERE VERANTWORTUNG der Stadt Neumarkt zeigt das **CINEPLEX** diesen Film zusammen mit BN, KEB und EBW, der die Schönheit und Vielfalt artenreicher Wiesen aufzeigt und zum Schutz dieses wichtigen Lebensraums aufruft. Im Anschluss Gelegenheit zum Gedankenaustausch. **Eintritt frei**

mehr Infos auf www.neumarkt@bund-naturschutz.de

Wohnhaus ca. 180qm mit Garten in
92358 Seubersdorf zu vermieten
Tel: 09497/94120

Doppelhaushälfte ca. 80 qm mit Garten
In 92358 Batzhausen zu vermieten
Tel: 09497/94120

TRAUM-AUTOS TRAUM-AUSBILDUNG

Bewirb Dich jetzt als

» **Automobilkaufmann** (m/w/d)
» **Kfz-Mechatroniker** (m/w/d) **für Pkw- oder Karosserietechnik**
» **oder für einen unserer weiteren Ausbildungsberufe**

Einfach online bewerben unter:
jobs.fischer-automobile.de



Jetzt für 2025 bewerben

Fischer Automobile Unternehmensgruppe
Neumarkt | Pilsach | Ursensollen |Amberg
fischer-automobile.de

Fischer AUTOMOBILE

Für unseren Familienbetrieb
suchen wir zur Verstärkung unseres Teams
ab sofort eine freundliche und zuverlässige

Verkäufer/in (m/w/d)
(Minijob oder Teilzeit)
und eine
Küchenhilfe (m/w/d)
(Minijob oder Teilzeit)

Hofladen BEER GbR

Hofladen Beer GbR
Marktstraße 16
92358 Seubersdorf-Schnufenhofen
Tel./WhatsApp: 0 94 97 / 61 00
E-Mail: hofladenbeer@gmx.de

BEGEHBARE DUSCHE
in 24 Stunden
BIS ZU 100% FÖRDERUNG ***ab Pflegegrad 1**





BADELIX

✓ Kostenlose Vorort-Beratung
09189 4390686

Zur Verstärkung unseres Praxisteams suchen wir zum 01.11.2024

in **Teil-/Vollzeit** eine/einen **ZFA**

Azubi gesucht!

Wir suchen für unsere wachsende Zahnarztpraxis in Velburg ab dem 01.11.2024 oder auch später eine freundliche, teamorientierte und kompetente zahnmedizinische Fachangestellte (m/w/d) als Stuhlassistenz in Voll- oder Teilzeit gerne auch mit chirurgischer Erfahrung.

Wir sind eine junge familiäre Praxis mit 3 Behandlern, die nahezu das gesamte Spektrum der Zahnmedizin / Chirurgie abdeckt. Im nächsten Jahr erfolgt der Umzug innerhalb Velburgs in neue, moderne und helle Räumlichkeiten.

Wir freuen uns auf Ihre aussagekräftige Bewerbung!

Gerne auch telefonisch oder unter WhatsApp!



Zahnarztpraxis Dr. Michael Schellerer
Stadtplatz 7, 92355 Velburg
Telefon: 09182/2642
Handy: 0151/58536589
Email: zahnarztschellerer@t-online.de

Bezirk Oberpfalz

Beratungs- und Informationsstunden der Sozialverwaltung des Bezirks

im Landratsamt Neumarkt i.d.Opf.
Nürnberger Str. 1,
Raum A 355

jeweils am

15. Oktober, 29. Oktober
12. November (Konferenzraum 2), 26. November
10. Dezember (Konferenzraum 2),
23. Dezember
2024

jeweils von 10.00 bis 15.00 Uhr
(Änderungen vorbehalten).

Neutrale und kostenlose Erstberatung (keine Rechtsberatung, keine Vorab-Berechnungen) zu Fragen zur

- Finanzierung stationärer Hilfe zur Pflege + Ambulanter Hilfe zur Pflege
- Eingliederungshilfe für behinderte Menschen
- Antragstellung
- Unterhaltspflicht (allgemeines)

Beratung erfolgt nach vorheriger Terminvereinbarung:

Beraterin – Frau Sabine Melzl : 0941 / 9100 – 2113
Terminkoordination: 0941 / 9100 – 2152
E-Mail: beratungsstelle@bezirk-oberpfalz.de







AELF AMBERG-NEUMARKT

BILDUNGSPROGRAMM WALD DES AELF AMBERG-NEUMARKT

Das Amt für Ernährung, Landwirtschaft und Forsten Amberg-Neumarkt bietet im Frühjahr 2025 wieder ein Bildungsprogramm Wald an.

Das Amt für Ernährung, Landwirtschaft und Forsten Amberg-Neumarkt führt dieses Frühjahr ein „Bildungsprogramm Wald" (BiWa) durch. Die Vortragsreihe richtet sich an alle Waldbesitzerinnen und Waldbesitzer, unabhängig von der jeweiligen Waldbesitzfläche.
Ab dem 29.01.2025 werden an 6 Abenden (jeweils Mittwoch von 18:30 Uhr bis 21.30 Uhr) den Kursteilnehmern Aspekte aus der forstlichen Arbeit nahegebracht. Von praktischen Bereichen, wie Baumartenkenntnis, Pflanzung, Durchforstung und Holzernte bis hin zu den theoretischen Fragen zu Waldrecht und Förderung reichen die Vortragsthemen. Die theoretischen Kenntnisse werden an 3 Samstagen durch Exkursionen vertieft. Die Vorträge finden in Kastl im Gasthaus Forsthof statt.

Die Referate werden von Fachleuten des Amtes gehalten. Zusätzlich zu den abendlichen Vorträgen finden an drei Samstagen praktische Vorführungen im Wald statt. Die Kenntnisse, die den Kursteilnehmern vermittelt werden, dienen zu einer erfolgreichen Bewirtschaftung ihres Waldes.

Alle weiteren Informationen finden Sie auf unserer Homepage unter www.aelf-na.bayern.de

hier können Sie sich online für BiWa sowie weitere Kurse rund um die Waldbewirtschaftung anmelden.

BÄCKEREI
Liedl
CAFE • SNACKS

125 Jahre

Nürnberger Str. 1
92358 Seubersdorf
09497 216

Besuchen Sie uns auch auf Facebook

Jubiläumswochen vom 14. - 26. Oktober
Kommen Sie vorbei, es warten viele Angebote auf Sie!



Traditionelles Handwerk seit 1899

Holzofenbrot
Hausgemachte Kuchen
Gemütliches Cafe
Donnerstag Strudeltag
XXL Partybreze
Selbstgemachte
Marmeladen & Pestos



Öffnungszeiten

Mo/Di/Do/Fr 6 - 18 Uhr
Samstag 6 - 12 Uhr
Mittwoch Ruhetag



Azubis gesucht!

Für den Ausbildungsbeginn **2025** suchen wir dich!
Wir bieten dir die höchste Vielfalt an Karrieremöglichkeiten:
38 Ausbildungsberufe
11 duale Studiengänge

karriere.max-boegl.de

REGINA GMBH

WOHNBERATUNG FÜR DEN LANDKREIS NEUMARKT SUCHT EHRENAMTLICHE!

Die Wohnberatung oder etwas genauer Wohnraumanpassungsberatung widmet sich der Unterstützung von Menschen, die das eigene Zuhause fit für das Alter machen wollen oder auch an Bedürfnisse und Herausforderungen bei Einschränkungen, Erkrankungen oder nach Unfällen anpassen möchten. Ein wichtiges Thema, bei dem es Ideen zur Umsetzung, Informationen zu passenden Hilfsmitteln oder technischen Unterstützungssystemen braucht und natürlich auch auf mögliche Fördergelder ankommt. Hier können in Zukunft wieder Ehrenamtliche einen wichtigen Beitrag mit einer Beratung vor Ort leisten.

Damit die Ehrenamtlichen bestens auf ihre Tätigkeit vorbereitet werden findet noch dieses Jahr eine viertätige Schulung statt:
am 28. /29. November und 5./ 6. Dezember
im Bürgerzentrum in der alten Schule in Pölling
Anmeldung unter wohnberatung@reginagmbh.de

Die Landesarbeitsgemeinschaft der Wohnberatung Bayern, sowie der Bezirk der Oberpfalz unterstützen die REGINA GmbH und den Landkreis Neumarkt dabei, die Wohnberatung wieder neu aufzubauen.
Koordiniert und begleitet wird das Projekt durch Patricia Kleibert (Sozialraumkoordinatorin des Landkreises) und Kathrin Kimmich (Klimaschutzmanagerin des Landkreises, Geschäftsführung der REGINA GmbH und zertifizierte Wohnberaterin).

Wer auf der Suche nach einem flexiblen und abwechslungsreichen Ehrenamt ist und ganz konkrete Hilfe vor Ort leisten möchte, kann sich gerne bei Frau Kleibert melden unter 09181/50 929-18 oder unter wohnberatung@reginagmbh.de

Der nächste **„Informationsabend Wohnberatung“** findet am **Dienstag, den 29.10.2024**
von 18:00 bis 20:00 Uhr
im Bürgerzentrum in der alten Schule in Pölling
(Raum Mühlen) statt!

Klimaschutz & Klimaanpassung
Seubersdorf ist dabei!

Nahwärmenetze in Seubersdorf
-Aktueller Stand-

Nachdem insgesamt 134 Interessensbekundungen im Ort Seubersdorf ausgewertet worden waren, wurden erste Wirtschaftlichkeitsberechnungen durch die Firma Enerpipe erstellt, wozu es auch schon erste Besprechungen gab.

Der nächste Abstimmungstermin ist Anfang Oktober anberaumt. Anschließend wird sich herauskristallisieren, welche Straßen durch Nahwärme erschlossen werden können.
Die betroffenen Bürgerinnen und Bürger werden im Oktober per Brief informiert und zu einer Zweitinformationsveranstaltung eingeladen, auf welcher dann die Preise für den Anschluss an das Netz bekannt gegeben werden.

In den Ortsteilen gab es bisher kein Fokusgebiet. Sollten sich jedoch grundsätzlich direkte Nachbarn mit mindestens vier Häusern für Nahwärme interessieren, können Sie sich gerne zur Abschätzung der Möglichkeiten an die Klimaschutzmanagerin Kathrin Kimmich wenden.
Kontakt: Tel.: 09181 50929-11, Mail: kimmich@reginagmbh.de



Ihr Experte in der Region für:

- Photovoltaik
- Solarspeicher
- Energieeffizientes Bauen





Andreas Kellermeier

immovative
nachhaltig leben

Mantlacher Weg 5 • 92358 Batzhausen
info@immovative.de • www.immovative.de
09497 94 92 555

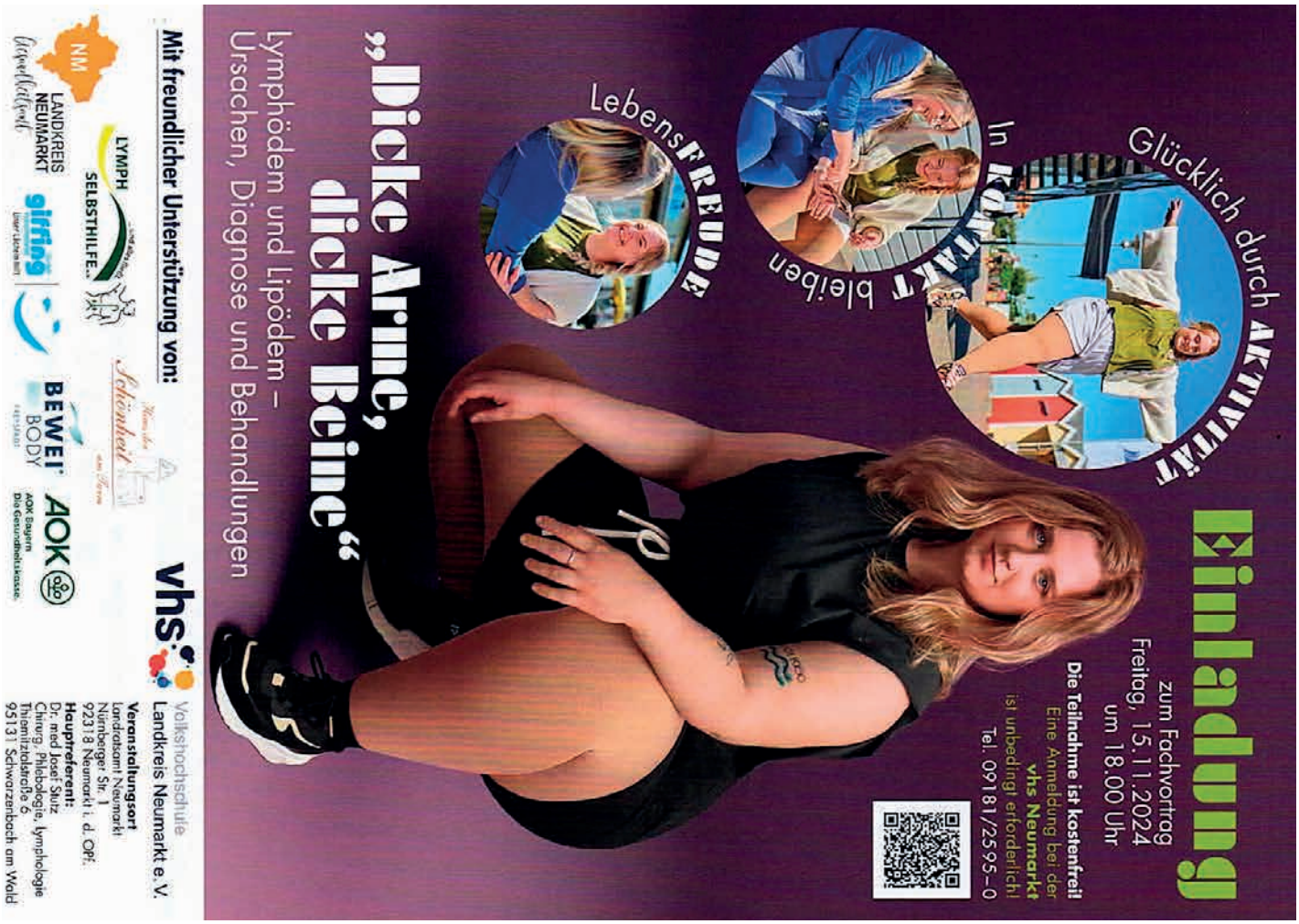



Autorenlesung mit Marion Stadler

07.November 2024

19 Uhr

in der Bücherei Wissing

Wir bitten um Anmeldung beim Bücherei-Team oder per Mail:

kath-buecherei-wissing@web.de

Eintritt: 5 Euro

AWENERGIE

Ihr lokaler Partner für Solarstrom & Photovoltaikanlagen!

Unsere Leistungen

- **Beratung und optimierte Planung:** wir erstellen individuelle Wirtschaftlichkeitsrechnungen und Ertragsoptimierungen
- **Verkauf und Installation:** Ob Anlage fürs Eigenheim oder Großanlage für Unternehmen oder Landwirtschaft – wir liefern und installieren ihre Anlage nach Norm
- **Rundum Service:** Von der Anmeldung bis zur Genehmigung – wir übernehmen alle Formalitäten
- **Erweiterte Lösungen:** Installation von Wallboxen, Speichersystemen, Notstromanlagen für unabhängige Versorgung

800W Balkonkraftwerk für 549€

- Enthält 2 x 425W PV-Module, 800W Wechselrichter und alle Anschlusskabel
- bis zu 320€ Förderung von der Gemeinde – nur bei uns in Seubersdorf!
- Kostenlose Lieferung innerhalb des Gemeindebereichs!

Warum awenergie?

- Lokale Nähe: als ortsansässiges Unternehmen aus Batzhausen sind wir immer in der Nähe
- Top Preis-Leistung und Geschwindigkeit
- Kontakt vor Ort: Dominik Wölfl, Philipp Aurbach

Jetzt anrufen! 0160 96738366 info@awenergie.de www.awenergie.de



Sie suchen einen **zuverlässigen** Partner, der **fachkompetent & sauber** arbeitet?

Wir bieten Ihnen - mit 40-jähriger Erfahrung:

- Stuckateurarbeiten
- Innen- und Außenputze
- Pflaster und Zäune
- Vollwärmeschutz

Rufen Sie uns jetzt an:
Tel. 09497 - 10 14
Batzhausen
www.scherer-bau.de

HS SCHERER BAU GMBH
PUTZ · FASSADE · PFLASTER

PKW-Anhänger
Stefan Freihart
Buch 39 · 92363 Breitenbrunn
Mobil: 0171-6825893 · Tel. 09495-9030108

PREIS-SCHAFKOPFEN



Kirchweih Freitag
19.30 Uhr

Fr. 25. Okt. 2024
in Daßwang
Schützenhaus

1. Preis: 4 Tagesfahrt nach Berlin
CSU Bundestagsabgeordnete Susanne Hierl

Preise:
100 Euro
50 Euro und weitere Sachpreise
Startgebühr 10 Euro

Es ladet der CSU Ortsverband Daßwang ein.

VERANSTALTUNGSKALENDER 2024
der Gemeinde Seubersdorf i.d.OPf. (ohne Gewähr)

OKTOBER

2024, Uhrzeit	Ort	Art der Veranstaltung
12. 15.30 Uhr	Seubersdorf, Rathausvorplatz	Patenbitten der FF Batzhausen bei der Patenwehr Seubersdorf zur 150 Jahrfeier der FF Batzhausen
12. 18.00 Uhr	Wissing, Dorfhaus	50 Jahrfeier Kegelclub Wissing
12. 19.30 Uhr	Schnufenhofen, Dorfhaus	DG Schnufenhofen Weinfest
13.		125-Jahr-Feier SRK Waldkirchen
16. 17^{00}-20^{30}	Aula der Grund und Mittelschule	Blutspende des BRK
17. 19.00 Uhr	Seubersdorf, Bürgersaal	Gemeinderatssitzung
18. 19.30 Uhr	Krappenhofen	„Festdamen FF Krappenhofen - TSA "Trink-Schnell-Aus""-Party"
19. 19.30 Uhr	Ittelhofen, Gmoastodl	Weinfest der FF Ittelhofen
20.	Allerweltskirchweih	
20. 11.30 Uhr	Batzhausen, Gasthaus Diepold	VdK Batzhausen JHV
24. 14^{00} - 17^{00}	Seubersdorf Rathausvorplatz	Wochenmarkt mit Verkauf von Kartoffel- und Kürbissuppe durch die Ministranten Seubersdorf
25. 19.30 Uhr	Daßwang, Schützenhaus	CSU Schaftkopfrennen
26.-28.	Daßwang, Schützenhaus	Kirchweih
26. 19.30 Uhr	Schnufenhofen, Dorfhaus	Kabarett mit Bauernseufzer
27. 10.00 Uhr	Pfarrkirche Seubersdorf	Gottesdienst, gestaltet mit der Lobpreisband „Frobi" aus Neumarkt

NOVEMBER

2024, Uhrzeit	Ort	Art der Veranstaltung
01. 19.00 Uhr	Schnufenhofen, Dorfhaus	JHV des Ski-Club Schnufenhofen
02.	Waldhausen	Club 16 e.V. Kirchweih
07. 14^{00} - 17^{00}	Seubersdorf, Rathausvorplatz	Wochenmarkt mit Verkauf von Asiatischen Köstlichkeiten, gebratene Nudeln und Frühlingsrollen durch den SV Eintracht Seubersdorf
07. 19.00 Uhr	Wissing, Bücherei	Autorenlesung mit Marion Stadler, Voranmeldung erbeten, Eintritt 5,- €"
09.		JHV des Schnupferclubs
09. 14.00 Uhr	Ittelhofen, Feuerwehrhaus	OGV Ittelhofen-Waldkirchen Kaffee und Kuchenaktion
09. 20.00 Uhr	Seubersdorf, Sportheim	Rock am Berg
16. 14.00 Uhr	Seubersdorf, Bürgersaal	JHV des Partnerschaftsverein Seubersdorf-Kirchdorf
17.		RSK Wissing Vereinsmeisterschaft
21. 14^{00} - 17^{00}	Seubersdorf, Rathausvorplatz	Wochenmarkt mit Verkauf von Adventsgestecke und Adventskränze, Glühwein und Adventsgebäck durch den Frauenbund Seubersdorf
21. 19.00 Uhr	Seubersdorf, Bürgersaal	Gemeinderatssitzung
23.	Daßwang, Schützenhaus	Schützenverein Königsproklamation
24. 13^{00} - 17^{00}	Seubersdorf	verkaufsoffener Sonntag
30.	Schnufenhofen	Weihnachtsmarkt am Dorfplatz mit Verkauf von Käsebrezen aus dem Backofen am Dorfplatz
30. 19:30 Uhr	Daßwang, Schützenhaus	Königsproklamation

Autorenlesung

mit Richard Auer

am Dienstag, 29. Oktober 2024

um 19 Uhr

in der Kath. Öffentlichen Bücherei Seubersdorf
Schulstraße 1



In Bayern geboren und im Landkreis Eichstätt den Abschluss in Diplom-Journalistik gemacht, arbeitet Richard Auer mittlerweile Teilzeit in einer Lokalredaktion nahe dem Altmühltal.

Die restliche Zeit verbringt der Zeitungsredakteur mit Stadtführungen durch Eichstätt und dem Schreiben von Krimis. Letztere spielen ausnahmslos im beschaulichen Altmühltal, wo die Flüsse so friedlich fließen, die Geschichte/n so lebendig und die Menschen noch ganz unverbildet sind.

Eintritt: 5 Euro

Das Büchereiteam lädt herzlich ein!

NOVEMBER AUSGABE

Anzeigenschluss: **Mittwoch, 30. Oktober**
Erscheinungstermin: **Samstag, 09. November**

Treffpunkt Bücherei

Lesen - Reden - Leute treffen

Kath. Öffentliche Bücherei
der Gemeinde Seubersdorf

AUTOREN-LESUNG
am 29.10.2024

Krimiautor Richard Auer wird
Passagen aus seinen Büchern lesen und ganz ungezwungen von seinem Leben und der Schriftstellerei erzählen.

Öffnungszeiten

Montag 15-17 Uhr
Dienstag 10-12 Uhr
Mittwoch 15-17 Uhr
Donnerstag 14-18 Uhr, wenn Wochenmarkt
Freitag 15-17 Uhr
Sonntag 10:45-11:45
An Feiertagen geschlossen

Kontakte
Telefonnummer: 09497/94 98 782
e-Mail: kath-buecherei-seubersdorf@t-online.de
Bestand: www.biblino.de/seubersdorf
Onleihe: leo-nord.onleihe.de

leih' dir was

Katholische öffentliche Bücherei
Schulstraße 1 92358 Seubersdorf Oktober 2024

IMPRESSUM:

Mitteilungsblatt der Gemeinde Seubersdorf

Herausgeber: Gemeinde Seubersdorf
vertreten durch den 1. Bürgermeister Andreas Steiner

Verantwortlich für den amtlichen Teil:
Gemeindeverwaltung Seubersdorf

Verantwortlich für Anzeigen-Annahme:
Semmler Druck OHG, Tel. 09497 / 94 97 76, sv@semmlerdruck.de

Auflage: 2.200 Exemplare

Druck: Semmler Druck OHG
Bergstraße 23a · 92358 Daßwang
Tel. 09497 / 90 21 22 · E-Mail: info@semmlerdruck.de

ÖFFNUNGSZEITEN DES RATHAUSES

Schulstraße 4 · 92358 Seubersdorf
E-Mail: info@seubersdorf.de Internet: www.seubersdorf.de

Mo., Di., Mi. u. Fr.	08.00 bis 12.00 Uhr
Donnerstag	08.00 bis 12.00 Uhr
	und 14.00 bis 18.30 Uhr

und täglich nach Vereinbarung

RUFNUMMERN DER GEMEINDE

Rathaus	Tel. 09497 / 94196-0
	Fax 09497 / 94196-20
Bauhof	Tel. 09497 / 6327
Kläranlage	Tel. 09497 / 1355
Schule Seubersd.	Tel. 09497 / 345
Kiga St. Georg	Tel. 09497 / 444
Kiga Haus Johannes Batzhausen	Tel. 09497 / 1490
Nachbarschaftshilfe	Tel. 0171 / 777 1800

WASSERWARTE:

Gemeinde Seubersdorf Klemens Mayer
Tel. 0160 / 96938102
Zweckverband Berching-Ittelhofener Gruppe
Tel. 0172 / 8169944
Eichlberger Gruppe Tel. 0160 / 3685148
Zweckverband der Wasserversorgungsgruppe Laber-Naab
Tel. 0170 / 4345505

KLÄRWÄRTER:

Thomas Lang

DEPONIEWÄRTER:

Georg Nutz	Tel. 0 94 97/8 73
Franz Spangler	Tel. 0 94 97/14 21

DEPONIE WALDHAUSEN:

13.00 - 17.00 Uhr, und nach telefonischer Vereinbarung

WERTSTOFFHOF SEUBERSDORF

01. April - 30. September
Mittwoch 18.00 – 20.00 Uhr
Samstag 09.00 – 12.00 Uhr

01. Oktober - 30. März
Mittwoch 15.00 – 17.00 Uhr

RUFBUS NUMMER 588: Tel. 0800 / 6065600

NÄCHSTE ABFUHR PAPIERTONNEN:

OT Seubersdorf, Batzhausen, Frischgrün, Klingelmühle, Krappenhofen (südl. der Bahnlinie), Waldhausen, Willmannsdorf **11.10. · 15.11.**

OT Daßwang, Eichenhofen, Freihausen, Gastelshof, Haag, Ittelhofen, Krappenhofen, (nördl. der Bahnlinie), Neuhausen, Riedhof, Schnufenhofen, Wachtlhof, Waldkirchen, Winn, Wissing **08.11. · 06.12.**

NÄCHSTE ABFUHR GELBER SACK:

Seubersdorf, Krappenhofen, Neuhausen, Batzhausen, Waldhausen, Frischgrün, Klingelmühle, Daßwang, Willmannsdorf, Eichenhofen, Gastelshof, Haag, Ittelhofen, Freihausen, Waldkirchen, Riedhof, Schnufenhofen
07.10. · 21.10. · 04.11.

Wissing, Wachtlhof, Winn **14.10. · 28.10. · 11.11.**

JETZT BEWERBEN FÜR 2025

#dalernstwasgscheits

Ausbildungsberufe (m/w/d)

Spengler
Anlagenmechaniker
Kauffrau/-mann für Büromanagement
Metallbauer
Mechatroniker Kältetechnik
Technischer Systemplaner
Technischer Produktdesigner
Elektroniker
Fachkraft für Lagerlogistik
Fachinformatiker
und weitere!

Ausbildungsvergütung

1. LEHRJAHR 1050 €
2. LEHRJAHR 1150 €
3. LEHRJAHR 1250 €
4. LEHRJAHR 1350 €

BURKHARDT
ENERGIE- UND GEBÄUDETECHNIK

Zusatzleistungen

Übertarifliche Bezahlung
Zuschuss Fahrtkosten
Prämien für gute Leistungen
Urlaubs- und Weihnachtsgeld
Unterstützung bei Lehrzeitverkürzung
und viele weitere mehr

Lerne uns kennen

SCAN MICH

Kreutweg 2 . 92360 Mühlhausen
www.burkhardt-ausbildung.de
@burkhardt.karriere
Burkhardt Gruppe