MITTEILUNGSBLATT

GEMEINDE SEUBERSDORF i.d.OPf.

SEITE 6
Jahresrückblick Standesamt Seubersdorf für 2024

SEITE 10
Erfolgreicher lebendiger Adventskalender

SEITE 16
Grundschule zu Besuch bei FF Seubersdorf



Bild: Vera Gabler

FEBRUAR 2025

Ausgabe Nr. 241

21. Jahrgang

seubersdorf.de

Seubersdorf in der Oberpfalz

@gemeinde_seubersdorf_idopf

Heimat Info

Scan mich

Einladung zum

Sportlerball des SV Eintracht Seubersdorf

am 22.02.2025

Im Sportheim, Beginn: 20.00 Uhr
Eintritt: 9 €

Karten Online: **sv-eintracht-seubersdorf.de/veranstaltungen**
oder bei Klaus Schmoll (0151/65140302), an der Abendkasse und Abteilungsleiter.

Für Unterhaltung und Stimmung sorgen:

let`s have a party AKUT

THE ROSA PUSCHEL
SEE THE SHOW ENJOY THE DANCE FEEL THE PASSION



Der Berg ruft

SV Eintracht Seubersdorf

VORWORT DES BÜRGERMEISTERS

LIEBE MITBÜRGERINNEN UND MITBÜRGER,

Der erste Monat des Jahres 2025 verging wie im Flug und wir befinden uns jetzt schon mitten in der 5. Jahreszeit. Ein echtes Highlight im Januar war das große Showtanz-Treffen der Katzenfliacha Schnuhof in der Turnhalle in Seubersdorf. Die Katzenfliacha haben dazu neben den eigenen Garden auch einigen Showtanzgruppen aus der Region eine Bühne für deren Aufführungen gegeben. Die Stimmung war hervorragend und die Tänze waren sehr beeindruckend. Danke an das Team der Katzenfliacha für diese zusätzliche kulturelle Bereicherung des Lebens in unserer Gemeinde!

Am Sonntag den 02. März findet der Faschingsumzug in Schnufenhofen wieder mit viel Engagement der örtlichen Vereine und den Feuerwehren der Nachbarorte statt. Bis dahin können sie den Fasching noch auf den zahlreichen Bällen in der Gemeinde genießen! Jeder Ball freut sich natürlich über viele Besucher!

Die Januarsitzung des Gemeinderats hatte dieses Mal einen sehr kurzen öffentlichen Teil, wobei im nichtöffentlichen Teil einige Vergaben beschlossen wurden, welche in der Februarsitzung bekannt gegeben werden.

Nun wünsche ich allen noch einen ausgelassenen, restlichen Fasching!

Ich bin sehr gerne Ihr Bürgermeister!



Herzlichst Ihr

A. Steiner

Andreas Steiner
Erster Bürgermeister

GEMEINDE **SEUBERSDORF** i.d.OPf.

Ankündigung: Spielplatz-Verlagerung (Pfarrer-Färber Straße)

Liebe Bürgerinnen und Bürger,

im Ort Seubersdorf sind aktuell 5 Spielplätze vorhanden, darunter auch ein großer Mehrgenerationenspielplatz gegenüber vom neuen Kindergartenstandort. Im neuen Baugebiet "Seubersdorf Süd 5 Erweiterung" wird dieses Jahr ein weiterer Spielplatz errichtet, da hier eine große Anzahl an Kindern direkt in der Nähe wohnt bzw. wohnen wird. Wir haben uns daher dazu entschieden den Spielplatz in der Pfarrer-Färber Straße abzubauen und werden auch einen Teil der Geräte am neuen Standort wieder verwenden. Der Mehrgenerationenspielplatz am Kindergarten ist von der Pfarrer-Färber Straße sehr gut erreichbar, daher ist die Wahl auf diesen Spielplatz gefallen. Wir bitten Sie um Verständnis und informieren Sie im Vorfeld über das Vorgehen.

SemmlerDruck OHG
Von der Idee zum fertigen Produkt
09497 90 21 22 info@semmlerdruck.de
92358 Daßwang

ÖFFENTLICHE GEMEINDERATSSITZUNG

GEMEINDE SEUBERSDORF I.D.OPF. VOM 23. JAN. 2025
- BESCHLUSSPROTOKOLL -

Siehe auch
-> Beschlussprotokoll im Internet unter www.seubersdorf.de dort unter „Ratsinformationssystem“
sowie die
-> Berichtserstattungen in den Tageszeitungen „MZ“, „NZ“ und „NN“

1. ANERKENNUNG DER NIEDERSCHRIFT zur 52. Sitzung des Gemeinderates vom 12.12.2024, Bekanntgabe der Beschlüsse aus nichtöffentlicher Sitzung (Art. 52 Abs. 3 GO)

Sachverhalt
Aus der nichtöffentlichen Gemeinderatssitzung vom 12.12.2024 gab es folgende Bekanntgabe:
- Beschluss des Gemeinderates zur Verleihung der Bürgermedaille in Silber in der „Festsitzung“ am 13.12.2024 sowie am Neujahrsempfang am 11.01.2025 an
  - Willibald Bierschneider
  - Barbara Riepl
  - Ludwig Haimerl

Beschluss
Der Gemeinderat erhebt gegen die Niederschrift der 52. Gemeinderatssitzung vom 12.12.2024 keine Einwendungen und erkennt diese in der vorliegenden Fassung an.

Abstimmungsergebnis: 17 : 0

2. BAUANTRÄGE

2.1. BAUVORHABEN: Neubau eines Einfamilienhauses mit Doppelgarage in Daßwang, Bauort: FlNr. 48, Gem. Daßwang, Breitenbrunner Straße, Daßwang, 92358 Seubersdorf i.d.OPf.

Beschluss
Der Gemeinderat stimmt dem Antrag auf Baugenehmigung zu und erteilt das gemeindliche Einvernehmen nach § 36 BauGB.

Abstimmungsergebnis: 18 : 0

2.2. BAUVORHABEN: Neubau eines Milchviehstalles, Bauort: FlNr. 1891 und 1930/4, Gem. Ittelhofen, Waldkirchen 6 und 8, Waldkirchen, 92358 Seubersdorf i.d.OPf.

Beschluss
Der Gemeinderat stimmt dem Antrag auf Baugenehmigung mit den beantragten Abweichungen (Abstandsflächen) und der Abstandsflächenübernahme zu und erteilt das gemeindliche Einvernehmen nach § 36 BauGB.

Abstimmungsergebnis: 18 : 0

2.3. BAUVORHABEN: Ausbau Dachgeschoss, Erweiterung Holzlager und Anbau einer Doppelgarage, Bauort: FlNr. 78, Gem. Batzhausen, Schloßgartenstraße 5, Batzhausen, 92358 Seubersdorf i.d.OPf.

Beschluss
Der Gemeinderat stimmt dem Antrag auf Baugenehmigung zu und erteilt das gemeindliche Einvernehmen nach § 36 BauGB.

Abstimmungsergebnis: 17 : 0

Abstimmungsbemerkung: GR Diepold war wegen persönlicher Beteiligung nach Art. 49 Abs. 1 Satz 1 GO von der Beratung und Beschlussfassung ausgeschlossen und befand sich zu diesem Tagesordnungspunkt im Zuhörerbereich.

3. STRASSENVERKEHRSRECHT; Tempo 30-Zone Nordseite in Daßwang

Sachverhalt
Abstimmungsbemerkung: Dieser Tagesordnungspunkt wurde auf Antrag zur Geschäftsordnung vertagt.

4. BERICHT DES BÜRGERMEISTERS UND ANFRAGEN

Sachverhalt
Die nächste Gemeinderatssitzung findet am Donnerstag, den 20.02.2025, um 19:00 Uhr, im Bürgersaal des Rathausvorplatzes statt.

Einladung zum Showtanztreffen der Katzenfliacha Schnuhof am 25.01.2025 ab 18:00 Uhr, Einlass 17:00 Uhr, in der Schulturnhalle in Seubersdorf i.d.OPf.
Kartenvorverkauf (7,00 €) bei der Tankstelle Wolfsteiner in Schnufenhofen, Haus der Geschenke Wittl in Seubersdorf i.d.OPf. oder an der Abendkasse (8,00 €).

VON DER GEMEINDE

DIE GEMEINDE GRATULIERTE IM JANUAR 2025

80. GEBURTSTAG
Burger Margareta,
Kastanienstraße,
Freihausen

90. GEBURSTSTAG
Jäger Anna,
Batzhausener Straße,
Waldhausen

Bierschneider Margareta,
Krappenhofener Straße,
Seubersdorf

GOLDENE HOCHZEIT
Götz Rupert und Monika,
Turnerberg, Wissing



Anna Jäger
Waldhausen

Auto Geitner
KFZ An- und Verkauf · Neu- und Gebrauchtwagen



Frühjahrsangebot:

- **Opel Astra Sportstourer** 1,2 Business Edition, 81 kW/110 PS, EZ 6/2022, 33 000 km, schwarzmet., Extras **14.490,-**
- **Opel Mokka** 1,2 DI Turbo Edition, 74 kW/100 PS, EZ 7/2022, 46 000 km, graumet., Extras **15.450,-**
- **Citroen C3** 1,2 Series, 61 kw/83 PS, EZ 7/2023, 33 000 km, graumet., Extras **13.490,-**
- **Fiat 500** 1,0 GSE Hybrid Cult, 52 kw/71 PS, EZ 8/2022, 25 000 km, orange spiritmet., Extras **9.950,-**
- **VW Taigo** 1,0 TSI Life, 70kW/95 PS, EZ 6/2023, 57 000 km, rotmet., Extras **16.900,-**


FITNESS
& X'UNDHEIT
VON 5.30-24 UHR, 365 TAGE
IM JAHR DURCHGEHEND
FITNESS ◀ DETOX ▼ ABNEHMEN ▶ REHA ▲ RÜCKEN & GELENKE
Experten Allianz
REHA
RÜCKEN
GELENKE
DETOX
FASTEN
VITALE ERNÄHRUNG
ENTSPANNUNG
FITNESS easyfit
Fitness, X'undheit leicht
Singerstr. 16 · 92331 Parsberg
www.easyfit-parsberg.de
09492-6282


DieTheaterfreundeOberweiling
spielen die Räuberkomödie in 3 Akten
von Thomas Brückner
„Oiß koa Hexerei?“
40 Jahre
mit
Felix Reinwald
Julia Mederer
Lena Klarner
Max Heß-Bayer
Josef Brandl
Julia Wölfl
Hermann Obermeier
Franz Brandl
Regie
Florian Wölfl
Markus Reindl
Dominik Wiesner
Michael Obermeier
Christine Reisig
Sigi Eichenseer
Claudia Schön
Aufführungen 2025: Freitag, 14.03. (Premiere) / Samstag, 15.03. / Sonntag, 16.03.
Freitag, 21.03. / Samstag, 22.03. / Sonntag, 23.03.
Beginn: Freitag und Samstag 19:30 Uhr / Sonntag 19:00 Uhr
Kartenvorverkauf: Sonntag, 23.02. 10:00-11:30 Uhr und Sonntag, 09.03. 11:00-12:00 Uhr
und an der Abendkasse, jeweils 1/2 Std. vor den Aufführungen, hier sind Karten auch für alle anderen Vorstellungen erhältlich, soweit noch verfügbar.
Bitte beachten: Beim Vorverkauf Abgabe von max. 15 Karten pro Person möglich!
Aufführungen und Vorverkauf:
im Gasthaus “Zur Adelburg” in Hollerstetten
Trotz der Baustelle in Hollerstetten sollte die
Zufahrt zum Gasthaus „Zur Adelburg“ möglich sein.
www.theater-weiling.de

MITTEILUNG VOM STANDESAMT SEUBERSDORF I.D.OPF.

JANUAR 2025

VERSTORBEN SIND:

Frau **Michelle Kutscheid**, Mooswiesstraße, Freihausen, mit 41 Jahren

Frau **Anna Rötzer**, Veitlweg, Daßwang, mit 92 Jahren

Frau **Wilhelmine Pöller**, Bahnhofstraße, Seubersdorf i.d.OPf., mit 90 Jahren

Herr **Franz Xaver Braun**, Pfarrer-Färber-Straße, Seubersdorf i.d.OPf., mit 74 Jahren

Herr **Thomas Sellerer**, Hufschmiedgasse, Freihausen, mit 54 Jahren

GESAMTÜBERSICHT 2024

Ortsteil	Geburten	Eheschließungen	Sterbefälle
Seubersdorf i.d.OPf.	11	7	26
Krappenhofen	1	--	--
Neuhausen	--	--	1
Batzhausen	11	3	7
Waldhausen	--	--	1
Klingelmühle	1	--	--
Daßwang	7	6	2
Winn	1	1	--
Willmannsdorf	--	--	1
Ittelhofen	--	--	1
Freihausen	--	--	2
Waldkirchen	--	1	--
Riedhof	--	--	--
Wissing	6	1	3
Wachtlhof	1	--	--
Eichenhofen	3	--	2
Gastelshof	--	--	--
Haag	--	--	--
Schnufenhofen	3	3	3
Auswärtige	--	1	--
Gesamt	**45**	**23**	**49**

JAHRESRÜCKBLICK DES STANDESAMTES SEUBERSDORF I. D. OPF. FÜR DAS JAHR 2024

Im Jahr 2024 erblickten 45 Kinder mit Wohnsitz im Gemeindebereich Seubersdorf i.d.OPf. das Licht der Welt. 22 Elternpaaren wurde ein Mädchen, 23 Elternpaaren ein Sohn geboren.
Alle Neugeborenen kamen in umliegenden Krankenhäusern zur Welt und wurden deshalb in den jeweiligen Städten standesamtlich beurkundet.

Die neuen Erdenbürger verteilen sich auf die einzelnen Gemeindeteile wie folgt:
In **Seubersdorf i.d.OPf.** wohnen **11** neue Erdenbürger, in **Krappenhofen 1**, in **Batzhausen 11**, in **Klingelmühle 1**, in **Daßwang 7**, in **Winn 1**, in **Wissing 6**, in **Wachtlhof 1**, in **Eichenhofen 3** und in **Schnufenhofen 3**.

Die beliebtesten Vornamen waren: **Helena (2)** bei den Mädchen, **Max (5)** und **Leon (2)** bei den Buben.

Geheiratet haben im abgelaufenen Jahr **23 Paare** beim hiesigen Standesamt. Leider mussten auch **8 Ehescheidungen** beurkundet werden.

Verstorben sind 49 Personen (22 Männer, 27 Frauen), davon wurden **33 beim Standesamt Seubersdorf i.d.OPf. beurkundet.** Das Durchschnittsalter der **Männer** lag bei **74 Jahren**, das der **Frauen** bei **84 Jahren**. Die älteste **Frau** ist mit **95 Jahren** verstorben, der älteste **Mann** mit **96 Jahren**.

10 Frauen und 4 Männer erreichten das hohe Lebensalter von **über 90 Jahren**.
Es sind aber auch **5 Personen** verstorben, die das **60. Lebensjahr noch nicht vollendet hatten** (3 Männer, 2 Frauen).

14 Verstorbene waren Bewohner des Lebenszentrums Seubersdorf i. d. OPf.

26 Verstorbene hatten ihren Wohnsitz in **Seubersdorf i.d.OPf.**, **1** in **Neuhausen**, **7** in **Batzhausen**, **1** in **Waldhausen**, **2** in **Daßwang**, **1** in **Willmannsdorf**, **1** in **Ittelhofen**, **2** in **Freihausen**, **3** in **Wissing**, **2** in **Eichenhofen** und **3** in **Schnufenhofen**.

RENTENANTRÄGE 2024

In der Zeit von 01.01.2024 bis 31.12.2024 wurden folgende Rentenanträge gestellt:

82 Rentenauskünfte
24 Anträge auf Kontenklärung
12 Anträge auf Kindererziehungszeiten
8 Anträge auf freiwillige Versicherung
22 Abmeldung einer Rente
18 Hinterbliebenenrente (Witwen- und Waisenrente)
15 Beantragung Sterbevierteljahr
16 Regelaltersrente
26 Altersrente für besonders langjährig Versicherte
11 Altersrente für langjährig Versicherte
7 Altersrente für Schwerbehinderte
10 Rente wegen Erwerbsminderung
2 Verkürzter Antrag auf Weiterzahlung einer Rente
4 Fragebogen Versorgungsausgleich
9 Sonstige Anträge (Rentenumwandlung, Rentenabfindung, Beitragserstattung usw.)

GEWERBEMELDUNGEN 2024

In der Zeit vom 01.01.2024 bis 31.12.2024 erfolgten folgende Meldungen im Gewerbeamt:

- 31 Anmeldungen
- 28 Abmeldungen
- 4 Ummeldungen

470 Betriebe sind derzeit im der Gemeinde Seubersdorf i. d. OPf. angemeldet.

EINWOHNERBEWEGUNGEN 2024

Im Jahr 2024 erfolgten u.a. folgende Meldungen im Einwohnermeldeamt:

222 Anmeldungen
213 Abmeldungen
88 Umzüge (innerhalb der Gemeinde)
8 Anmeldungen Nebenwohnsitze
1 Statuswechsel – Hauptwohnung wird Nebenwohnsitz
0 Statuswechsel – Nebenwohnsitz wird Hauptwohnung
9 Abmeldungen von Amtswegen

APTIV

JETZT BIST DU AM ZUG!

Offene Ausbildungsplätze:

- Duales Studium Bachelor Maschinenbau (m/w/d)
- Werkzeugmechaniker (m/w/d)
- Maschinen- und Anlagenführer (m/w/d)
- Fachlagerist (m/w/d)

Scanne hier

*der Aptiv JOKER
Tarifgebunden
35 Stunden Woche
1.264,- EUR im 1. Lehrjahr
und so vieles mehr ...





Wir suchen in Voll- oder Teilzeit (m/w/d)

Köchin/Koch & Restaurantfachkraft

für unsere Bio-Klosterküche und Schenke

Die besten Arbeitszeiten **für Sie - in unserer frisch renovierten Kloster-Gastronomie.**

Max. 40 Std/Woche, ohne Zwischendienst und ohne Spätschicht. **Küche:** Frühschicht ab 7 Uhr. Abendschicht bis 19:30 Uhr. **Service: Abgestimmte Arbeitszeiten zwischen 10 bis max. 19 Uhr.**

Außerdem profitieren Sie von Fahrtkostenzuschuss, Vermögenswirksamen Leistungen, Jobradangebot, freien Parkplätzen und Vergünstigungen in all unseren Betrieben.

Sie bringen eine einschlägige Ausbildung mit? Dann melden Sie sich gerne bei Frau Hedwig Kenkel.
hedwig.kenkel@kloster-plankstetten.de
Tel.: 08462/206-100

Klosterbetriebe Plankstetten GmbH
Klosterplatz 1, 92334 Berching
www.kloster-plankstetten.de/stellenangebote

Einladung

zur ordentlichen Jahreshauptversammlung des SV Freihausen e.V.

Samstag, 08. März 2025
Beginn: 20.00 Uhr im Sportheim

Tagesordnung:

1. Eröffnung und Begrüßung durch den Vereinsvorstand
2. Geschäftsberichte
3. Kassenprüfbericht
4. Kassenbericht
5. Kurzberichte der Abteilungsleiter aller Sparten und Mannschaften

Zuvor um 18.30 Uhr Messe für alle verstorbenen Vereinsmitglieder am Petersberg

Die Vorstandschaft lädt alle Vereinsmitglieder herzlich ein.

VOGL KFZ Technik GmbH

Freies Mehrmarken-Autohaus unabhängig. kompetent. preiswert. fair.

Wir erfüllen Ihre Fahrzeugwünsche ...
- Neuwagen
- Jahreswagen
- EU-Neuwagen
- Gebrauchtwagen

Full-Service für Ihr Auto!
...kompetente Beratung und freundlicher Service inklusive!
- Reparaturen
- Reifenservice
- Karosserie & Lack
- Inspektionen
- Autoglas-Service
- Wartung & Pflege



KFZ-Mechatroniker gesucht!

Jobbeschreibung:
- Durchführung von Service- und Wartungsarbeiten aller Fabrikate
- Fehler- und Störungssuche mit anschl. Behebung
- Durchführung von elektronischen und mechanischen Reparaturarbeiten
- Bedienung verschiedener Systeme und Diagnosetechnik

Qualifikationen:
- abgeschlossene Ausbildung zum KFZ-Mechatroniker

Wir bieten:
- geregelte Arbeitszeit (keine Samstage)
- leistungsgerechte Bezahlung
- abwechslungsreiches Tätigkeitsfeld
- Arbeitskleidung
- ein sympathisches Team
- Vorgesetzte auf Augenhöhe

Bewirb dich jetzt und komm in unser Team!

Weihersdorfer Str. 2 · 92364 Döllwang · Tel. 0 91 84 / 80 81 34 · info@vogl-kfztechnik.de · www.vogl-kfztechnik.de

AUSGESTELLTE DOKUMENTE 2024

In der Zeit vom 01.01.2024 bis 31.12.2024 wurden folgende Dokumente ausgestellt:

622 Personalausweise
292 Reisepässe
59 Vorläufige Personalausweise
8 Vorläufige Reisepässe

981 Dokumente wurden insgesamt der Gemeinde Seubersdorf i. d. OPf. ausgestellt.

BUNDESZENTRALREGISTER 2024

Im Jahr 2024 wurden folgende Anträge ans Bundeszentralregister gestellt:

318 Anträge Führungszeugnisse
13 Anträge Gewerbezentralregisterauskunft

FAQ - KOMMUNALE FÖRDERPROGRAMME

ALLGEMEIN:

F: Wo erhalte ich die Antragsformulare und Informationen zu den kommunalen Förderprogrammen?
A: Die Formulare finden Sie entweder im Rathaus am Infoportal im Eingangsbereich, oder auf unserer Homepage unter folgender Adresse:
https://seubersdorf.de/rathaus/kommunale-foerderprogramme/

F: Kann ich den Antrag formlos einreichen?
A: Nein, es sind zwingend die Antragsformulare wie o. g. zu verwenden.

ABRISSPRÄMIE:

F: Muss mein künftiges Bauvorhaben an gleicher Ort und Stelle wie das abzureißende Gebäude positioniert werden?
A: Nein, das neu zu errichtende Bauvorhaben muss sich lediglich auf der selben Flurnummer wie das abzureißende Gebäude befinden.

F: Erhalte ich auch eine Abrissprämie für einen Teilabbruch oder für Abbruchmaßnahmen bei einer Aufstockung?
A: Nein, es wird nur der Vollabriss eines Wohngebäudes gefördert.

F: Erhalte ich auch eine Förderung für den Abriss einer Garage, Stallung, Scheune oder ähnliches?
A: Nein, nur für Wohngebäude im Rahmen der beitragspflichtigen Geschossfläche.

F: Was wird als Bezugsgröße für die Förderhöhe angenommen?
A: Als Bezugsgröße wird die bereits entrichtete beitragspflichtige Geschossfläche des abzureißenden Wohngebäudes angenommen, die Nachweispflicht liegt hierbei bei den Grundstückseigentümern.

ZISTERNE:

F: Wer ist antragsberechtigt?
A: Antragsberechtigt sind Privatpersonen für eigengenutzte Immobilien/Grundstücke

BALKONSOLARANLAGE:

F: Wo erhalte ich eine technische Beratung?
A: Eine solche Beratung erhalten Sie bei einem Elektrofachgeschäft, die Gemeinde Seubersdorf i.d.OPf. kann diese Beratung nicht anbieten.

F: Welche Förderung erhalte ich?
A: Die Förderung richtet sich nach der montierten Leistung. Hierbei erhalten Sie 40 €/100 Watt (max. 800 Watt, 320 €) jedoch max. 50 % der Brutto Anschaffungskosten. Förderfähig sind hierbei nur für den Betrieb zwingend erforderliche Materialkosten, jedoch keine Montage Leistungen.

F: Muss die Anlage an einem Balkon angebracht werden?
A: Nein, der Standort der Anlage auf Ihrem Grundstück ist frei wählbar.

F: Bekomme ich mehrere Anlagen gefördert?
A: Im Regelfall nicht. Eine Ausnahme ist abhängig von den verschiedenen Standorten bzw. ob an einem Standort mehrere Stromkreise zur Verfügung stehen.
ACHTUNG: Beachten Sie die rechtlich gültige max. Einspeiseleistung s. a.
https://www.bundesnetzagentur.de/DE/Fachthemen/ElektrizitaetundGas/ErneuerbareEnergien/Solaranlagen/faq_Balkon.html

F: Was ist eine Balkonsolaranlage?
A. Bitte beachten Sie folgenden Link:
https://www.bundesnetzagentur.de/DE/Fachthemen/ElektrizitaetundGas/ErneuerbareEnergien/Solaranlagen/faq_Balkon.html

F: Gibt es eine maximale Leistung für die Anlage?
A: Bitte beachten Sie folgenden Link:
https://www.bundesnetzagentur.de/DE/Fachthemen/ElektrizitaetundGas/ErneuerbareEnergien/Solaranlagen/faq_Balkon.html

Nachruf

Die Gemeinde Seubersdorf i.d.OPf. trauert um

Herrn Dr. med. Herbert Höna

* 27. Februar 1942 + 20. November 2024

Die Gemeinde Seubersdorf i.d.OPf. wird dem Verstorbenen in Dankbarkeit für seine langjährige Tätigkeit als Arzt in Seubersdorf stets ein ehrendes Gedenken bewahren. Unser tiefes Mitgefühl gilt seiner Familie.

Gemeinde Seubersdorf i.d.OPf., im Januar 2025

Andreas Steiner
Erster Bürgermeister

Gemeinderat
und Bedienstete



Hubertus Seubersdorf Schützen

Einladung zum

Bürgerkönigsschießen 2025

im Gasthaus Götz in Seubersdorf

Schießtermine:

Freitag, 07.03.	Freitag, 14.03.
Samstag, 08.03.	Samstag, 15.03.

jeweils von 18:00 - 22:00 Uhr
Preisverleihung: 22.03.2025 um 19:00 Uhr

Preise:

1. Platz - 1 Reh
2. Platz - 1 Ster Holz
3. Platz - 20 Liter Fass Bier
und viele weitere Sach- und Geldpreise

Alle Bürgerinnen und Bürger der Gemeinde Seubersdorf sind dazu herzlich eingeladen!

Bock auf moderne Holzbau -Projekte?

Zimmerer / Schreiner / Bauleiter gesucht! m/w/d
Auszubildende: Zimmerer

Deine Aufgaben: Holzbau, Holzfassaden, Häuser

Du bringst mit: Ausbildung, Erfahrung, Teamgeist

Was wir bieten: Abwechslungsreiche Projekte, ein starkes Team und faire Konditionen

Jetzt bewerben: Hecker Holzsystembau GmbH
Altmannsberg 18 - 92334 Berching

HECKER HOLZBAU

Tel. 08460/90190 info@hecker-hsb.de www.hecker-hsb.de

Wir räumen unser Reifenlager!! ca. 300 neue Winterreifen!!

30x 235/55R17 á 38,- €	25x 215/60R17 á 38,- €
20x 215/55R16 á 35,- €	12x 205/60R16 á 35,- €
12x 205/55R16 á 35,- €	10x 215/65R16 á 35,- €
25x 195/55R16 á 35,- €	40x 195/65R15 á 30,- €
30x 185/60R15 á 30,- €	25x 195/60R15 á 30,- €
22x 175/70R14 á 30,- €	18x 165/70R14 á 30,- €
32x 185/70R14 á 30,- €	weitere Reifen auf Anfrage

Auto Daffner GmbH, Hauptstraße 16
92358 Batzhausen, Tel: 09497/94120
www.Auto-Daffner.de; Mail: info@auto-daffner.de

Roland´s Fischbraterei

Steckerlfisch

Makrelen
Brezen, Kartoffelsalat

Abholung mittags und abends
Daßwang, Zum Mühltal 23

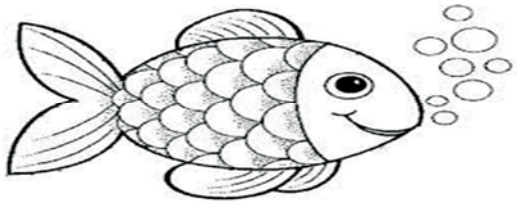

Aschermittwoch

05. März 2025

Vorbestellung erforderlich bis 02.03.2025
unter Tel. 0 94 97 / 94 93 50 oder
0 15 20 / 9 23 58 34

ERFOLGREICHER LEBENDIGER ADVENTSKALENDER

Am 07.01.2025 wurde Bilanz gezogen: Auch diese Adventsaktion in Seubersdorf war ein Erfolg.
Zum Dank lud die Gemeinde Seubersdorf alle Firmen und Institutionen, die eine Adventskiste gestaltet hatten, in den Bürgersaal ein. Bürgermeister Andreas Steiner stellte fest, dass man im Dezember in Seubersdorf beobachten konnte wie Menschen sich auf den Weg machten, um die Adventskisten zu bestaunen, Glühwein oder Punsch zu probieren und einfach mit anderen Menschen ins Gespräch zu kommen.






Er bedankte sich deshalb bei allen, die bei dieser Aktion mitgemacht haben, und lobte die wunderschönen Ideen, die jeder Einzelne hatte. Ebenso dankte er der Gleichstellungsbeauftragten, Kerstin Weidinger für die Initiative und Organisation des lebendigen Advents-kalenders. Auch die Spendenaktion konnte sich sehen lassen. Es werden 1300 Euro an das Montessori Kinderhaus Wissing übergeben. Bei einem Glas Sekt ließ man an-schließend die Veranstaltungen noch einmal Revue passieren, indem man Positives hervorhob und Tipps für das nächste Mal gab.









Interessentenaufruf

zum zweiten Bewerbungsverfahren für das
Baugebiet „Seubersdorf Süd 5. Erweiterung“

GEMEINDE SEUBERSDORF i.d.OPf.

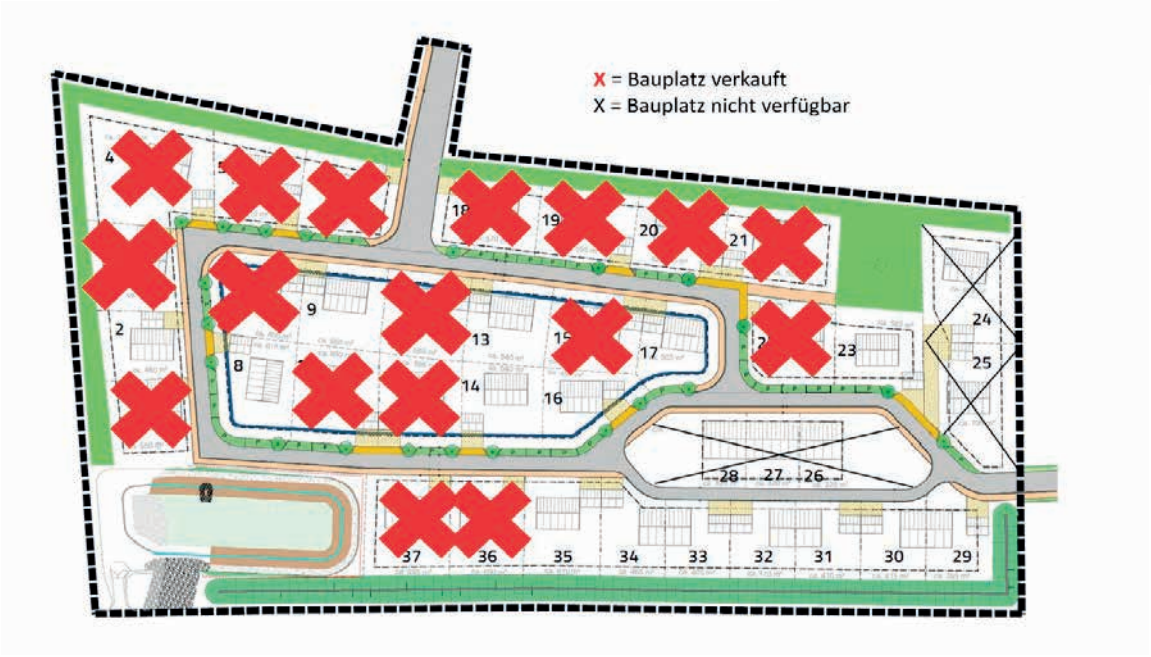

Bewerben Sie sich für einen Bauplatz im Baugebiet „Seubersdorf Süd 5. Erweiterung“.
Aktuell werden Bauplätze nur an private Bewerber mit Eigennutzung vergeben.

Quadratmeterpreis im Baugebiet „Seubersdorf i.d.OPf. Süd 5. Erweiterung“

Grundstück	66,57 €/m²
Straßenmäßige Erschließung	87,81 €/m²
Kosten Nahwärme	10,62 €/m²
Gesamt	**165,00 €/m²**

- zzgl. Vorauszahlungen Herstellungsbeitrag für Abwasser gem. derzeit gültiger Satzung BGS-EWS
- zzgl. Vorauszahlungen Herstellungsbeitrag für Wasser gem. derzeit gültiger Satzung BGS-WAS
- zzgl. Notarkosten

Die Bewerbungsunterlagen und weitere Informationen finden Sie unter

https://seubersdorf.de/bauplatzvergabe/seubersdorf-sued-5-erweiterung/
oder im Rathaus der Gemeinde Seubersdorf i.d.OPf., Schulstraße 4, 92358 Seubersdorf i.d.OPf.

Als Abgabefrist gilt der **10.03.2025 10:00 Uhr**. Bewerbungen die danach eingehen, werden nicht berücksichtigt. Bitte reichen Sie vorerst keine Nachweise ein. Die Gemeinde Seubersdorf i.d.OPf. behält sich vor erforderliche Nachweise bei Ihnen nachzufordern. Die Bauplätze werden nach der Reihenfolge der Gesamtpunkte vergeben, bei Punktgleichheit entscheidet das Los. Die Vergabekriterien begründen keinen Rechtsanspruch eines Bewerbers auf Ankauf eines Grundstücks.

GEMEINDE SEUBERSDORF i.d.OPf.

cappuccino
www.cappuccino-musik.de

TANZ IN DEN FRÜHLING

SAMSTAG | 05. APRIL 2025

BEGINN: 20.00 UHR | EINLASS: 19.00 UHR

ORT: TURNHALLE SEUBERSDORF

EINTRITTSPREIS : 23,00 €

In diesem Jahr bieten wir Ihnen eine Speisenauswahl von 6 Gerichten an.
Aus organisatorischen Gründen ist eine Vorbestellung der Speisen erforderlich.
Die Essensmarken können bis Donnerstag, den 20.03.2025 erworben werden.
Am Ballabend sind keine zusätzlichen Essensbestellungen mehr möglich.

- Salatteller mit Knusperchampignons und Baguette 10,50 €
- Salatteller mit Schinken, Käse und Baguette 10,50 €
- gemischtes Käsebrett mit Brot 11,50 €
- Gourmetteller mit Schinken, Lachs, Käse und Brot 14,50 €
- Rindsbackerl in Portwein geschmort, Serviettenknödel und Gemüse 17,50 €
- Gemüselasagne 10,50 €
- *Zur späteren Stunde: 1 Paar Weißwürste mit Breze 6,90 € (keine Vorbestellung)*

Getränkeverkauf und Service erfolgt durch die First Responder Feuerwehr Seubersdorf i.d.OPf.



Karten- und Speisenvorverkauf ab
Dienstag den 14. Januar
im Haus der Geschenke Wittl
Regensburger Straße 6
92358 Seubersdorf i.d.OPf.
Tel.: 09497/1331

Als Veranstalter weisen wir Sie darauf hin, dass während der Veranstaltung fotografiert wird und die Bilder im Nachgang auf sozialen Medien, Presse- und Druckprodukten verwendet werden können. Dieses Einverständnis ist nicht widerrufbar und unbegrenzt gültig.
Veranstalter Gemeinde Seubersdorf i.d.OPf.

*Gesünder werden, Figur verbessern & einem schöneren Hautbild!

Für Jedermann, -frau startet am Aschermittwoch ein neuer *DETOX KURS im Easyfit, Singerstr. 16, 92331 Parsberg. Vorab Infotage sind am Di., 11.02., um 10 Uhr oder Mi., den 12.02., um 19.30 Uhr.

*** Ein kurzes, aber effektives Figur- und Faszien Training, dazu eine vitale Ernährung mit sanften Fastentagen. Das ist deine Basis für Gesundheit, deine Figur und dein Hautbild.**



Peter H., 51 J. jung, aus Darshofen:
Meine Gesundheit wurde schnell besser und ebenfalls hat sich meine Figur deutlich zum Besseren entwickelt. Zusätzlich zur vitalen Ernährung / sanftem Fasten wirkt die Kombination aus dem Training der Muskulatur und der Faszien einfach Wunder. Dadurch habe ich nur an Fett abgebaut, die straffe Muskulatur (= Figur) erhalten. Obendrauf hat sich auch noch meine Verdauung/Darm geregelt und ich kann wieder tief und fest schlafen. Zwei Daumen nach oben für diesen Kurs!

Wer kann mitmachen?
Du kannst gerne mitmachen, egal welchen Fitnessgrad du hast oder sogar auch ob jemand an Adipositas, Fettleber, Arthritis, Gicht, Bluthochdruck leidet, mit psychischen Erschöpfungssyndromen belastet ist. Dein Training wird auf Dich angepasst, ebenso deine vitale Ernährung und dein sanftes Fasten.

Grober Ablauf: Dein Körper wird durch vitale Ernährung mineralisiert / vorbereitet, es folgt ein sanftes Fasten mit Hilfen, um Schlacken und Gifte lösen zu können, zu neutralisieren und auszuleiten. Danach Vitale Ernährung, Rezepte, Körperpflege und vieles mehr. Organe und Zellen können so ihre Funktionen wieder voll aufnehmen.

Karin R., 69 J. jung, aus Velburg:
Habe 4 Kilo abgenommen, konnte ein und durchschlafen und fühlte mich rundum wohl.

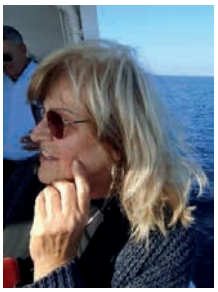

Das sog. Entgiften, Reinigen hat meinen Körper sehr gut getan! War am Anfang skeptisch ob ich das schaffe, aber in der Gruppe haben wir uns gegenseitig unterstützt und die Gespräche mit Ulli, Entspannungsübungen, die Tipps, wie gehe ich mit Stress um, waren sehr hilfreich.

Bettina N., 44 J. jung, aus Velburg:
Mein Hautbild hat sich verbessert/verändert, ich bin viel fitter und habe auch mehr Kraft. Ein paar

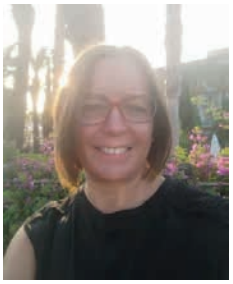

Pfunde sind natürlich auch gepurzelt. Es hat mir sehr gut getan. Die Vitalkost - Rezepte sind alle sehr lecker. Mit der tollen Unterstützung ging es sehr leicht.
Weil es mir so gut getan mach ich dieses Jahr wieder mit!

Weitere Vorteile für dich (Neben Abnehmen, Figur, Hautbild, Gesundheit):

- Dein Immunsystem wird gestärkt. Der Säure–Basen-Haushalt kommt ins Gleichgewicht
- Herz-Kreislaufsystem, Blutdruck, Gelenkprobleme, Autoimmunkrankheiten und Schlaf verbessern sich, Leistungsfähigkeit und Laune steigen
- Dein Darm wird schonend gereinigt und aufgebaut, deine Verdauung wird verbessert
- Linderung aller Art, z.B. von Beschwerden bei Allergien und chronischen Verdauungsstörungen.

Für dich da ist Detox-, Fasten-, und Ernährungscoach Ulrike Steger und begleitet dich dabei Schritt für Schritt mit wichtigen Treffen, Hilfen, Mittel, Rezepte, Trainingsformen und ...

Möchtest du eine Verbesserung deiner Gesundheit, eine bessere Figur & Hautbild? Melde dich an zum Kurs oder zur Info unter 09492-6282.

FITNESS easyfit Fitness, X'undheit leicht

KOKI - NETZWERK FRÜHE KINDHEIT

KENNEN SIE SCHON DIE BERATUNGSSTELLE KOKI – NETZWERK FRÜHE KINDHEIT?

KoKi – Netzwerk frühe Kindheit berät und unterstützt seit 2009 werdende Mütter und Väter, Alleinerziehende und Familien im Landkreis Neumarkt:

- schon während der Schwangerschaft
- nach der Geburt des Kindes
- in belastenden Lebenssituationen

KoKi – Netzwerk frühe Kindheit bietet Ihnen Hilfe an in Form von allgemeiner und umfassender Information über aktuelle Angebote für Eltern und Kinder im Landkreis Neumarkt. Wir beraten Sie individuell zu allen Fragen der Entwicklung, Förderung, Erziehung und Betreuung Ihres Kindes. Zu unseren Serviceleistungen gehören auch eigene Angebote. Im Bedarfsfall zeigen wir Ihnen professionelle Netzwerkpartner auf.

Die Beratung durch **KoKi – Netzwerk frühe Kindheit** ist kostenlos und unbürokratisch. Alle Gespräche sind vertraulich und auch anonym möglich. Wir nehmen uns Zeit für Sie und Ihre Fragen und kommen auf Wunsch auch gerne zu Ihnen nach Hause.

Außerdem unterstützt **KoKi – Netzwerk frühe Kindheit** Fachkräfte und Einrichtungen.

KoKi – Netzwerk frühe Kindheit ist mit vier Fachkräften besetzt:
Anita Buchner Dipl.-Sozialpädagogin (FH), Hebamme
Heike Biro Dipl.-Sozialpädagogin (FH
Dagmar Landsberger Dipl.-Sozialpädagogin (FH)
Carolin Hengl, Sozialpädagogin B.A.
Beate Lang Dipl.-Sozialpädagogin (FH)

KoKi – Netzwerk frühe Kindheit befindet sich im Landratsamt Neumarkt, Nürnberger Str. 1 und zwar in den Räumen B212, 214 und 216.
Telefonisch erreichen Sie die Mitarbeiter von **KoKi – Netzwerk frühe Kindheit** am besten unter 09181/470-1111 und zwar Montag bis Freitag von 9 bis 12 Uhr sowie zusätzlich donnerstags von 14 bis 17 Uhr.

Wichtige Informationen finden Sie außerdem auf der Homepage von **KoKi – Netzwerk frühe Kindheit**:
www.koki-landkreis-neumarkt.de

In jeder Gemeinde steht den Familien des Landkreises ein Ko-Ki-Beauftragter/eine KoKi-Beauftragte zur Verfügung. Dieser/diese kümmert sich darum, dass Familien bei der Geburt ihres Kindes den Informationsflyer von KoKi-Netzwerk frühe Kindheit einschl. eines Erste-Hilfe-Sets bekommen. Außerdem kann der/die KoKi-Beauftragte bei Bedarf bzgl. der Beratungsstelle kurz informieren und auch vermitteln.

KoKi -Beauftragte/r in Seubersdorf
Kerstin Weidinger, Seubersdorf, 09497/6185

KoKi
Netzwerk frühe Kindheit
www.sozialministerium.bayern.de



LANDRATSAMT NEUMARKT I. D. OPF. - JuHiS

UNTERSTÜTZEN SIE JUNGE MENSCHEN AUF IHREM WEG: Arbeitgeber für delinquente Jugendliche gesucht

Die Jugendhilfe im Strafverfahren (JuHiS) des Kreisjugendamtes Neumarkt sucht engagierte Arbeitgeber, die bereit sind, Jugendlichen, die erstmalig oder wiederholt mit dem Gesetz in Konflikt geraten sind, eine zweite Chance zu geben. Sowohl in außergerichtlichen Einigungen als auch bei einer gerichtlich beschlossenen Arbeitsauflage erhalten junge Menschen die Möglichkeit, sich durch sinnvolle Beschäftigung zu resozialisieren und eine positive Perspektive für ihre Zukunft zu entwickeln.

Wer ist die JuHiS?
Die JuHiS ist eine spezialisierte Abteilung innerhalb des Jugendamtes. Ihre Aufgabe ist, junge, straffällig gewordene Menschen vor, während und nach dem Strafverfahren zu begleiten und zu unterstützen. Die JuHiS ermittelt nicht die Straftat und ist unabhängig von Polizei, Gericht und Staatsanwaltschaft – arbeitet aber eng mit ihnen zusammen. Stattdessen bringt die JuHiS pädagogische und soziale Gesichtspunkte im Verfahren zur Geltung und berücksichtigt die Persönlichkeit, den bisherigen Lebensweg sowie das persönliche Umfeld der jungen Menschen. Sie schlagen passende Maßnahmen vor, die zu ihrer Erziehung und Resozialisierung beitragen.

Was sind Arbeitsauflagen?
Arbeitsauflagen werden von Jugendgerichten verhängt, um straffällig gewordene Jugendliche auf einen besseren Weg zu führen. Aber auch außergerichtliche Einigungen in Form von Arbeitsauflagen, die bei denen Gerichtsverfahren vermieden werden, bieten Erstauffälligen die Chance zur Wiedergutmachung und Neuorientierung. Dabei handelt es sich um gemeinnützige Tätigkeiten oder reguläre Arbeitsverhältnisse, die den Jugendlichen helfen sollen, Verantwortung zu übernehmen, soziale Kompetenzen zu entwickeln und berufliche Fähigkeiten zu erlangen. Diese Maßnahmen sind ein wichtiger Bestandteil der Resozialisierung und können dazu beitragen, erneute Straftaten zu verhindern.

Wie können Sie helfen?
Wir suchen lokale Unternehmen, Handwerksbetriebe, soziale Einrichtungen und gemeinnützige Organisationen, die bereit sind, diesen Jugendlichen eine Chance zu geben. Ihre Bereitschaft, einen jungen Menschen zu beschäftigen, kann einen bedeutenden Unterschied in dessen Leben machen.

Anforderungen an die Arbeitgeber:
- Bereitschaft zur Betreuung und Anleitung des Jugendlichen
- Offenheit und Verständnis für die besonderen Herausforderungen
- Bereitschaft zur Zusammenarbeit mit der JuHiS und anderen beteiligten Stellen

Kontakt und weitere Informationen:
Wenn Sie Interesse haben, einen jungen Menschen zu unterstützen und ihnen eine berufliche Perspektive zu bieten, setzen Sie sich bitte mit der JuHiS des Kreisjugendamtes Neumarkt in Verbindung. Wir stehen Ihnen für alle Fragen und zur weiteren Information gerne zur Verfügung.

Kontaktdaten:
Schmidt Franziska
Sozialdienstleitung II
09181 / 470 1567
Schmidt.franziska@landkreis-neumarkt.de

AWENERGIE

Ihr lokaler Partner für Solarstrom & Photovoltaikanlagen!

Unsere Leistungen

- **Beratung und optimierte Planung:** wir erstellen individuelle Wirtschaftlichkeitsrechnungen und Ertragsoptimierungen
- **Verkauf und Installation:** Ob Anlage fürs Eigenheim oder Großanlage für Unternehmen oder Landwirtschaft – wir liefern und installieren ihre Anlage nach Norm
- **Rundum Service:** Von der Anmeldung bis zur Genehmigung – wir übernehmen alle Formalitäten
- **Erweiterte Lösungen:** Installation von Wallboxen, Speichersystemen, Notstromanlagen für unabhängige Versorgung

800W Balkonkraftwerk für 549€

- Enthält 2 x 410W PV-Module, 800W Wechselrichter und Anschlusskabel
- Bis zu 320€ Förderung der Gemeinde – nur bei uns in Seubersdorf!
- Kostenlose Lieferung innerhalb des Gemeindebereichs!

Warum awenergie?

- Lokale Nähe: als ortsansässiges Unternehmen aus Batzhausen sind wir immer in der Nähe
- Top Preis-Leistung und Geschwindigkeit,
- Kontakt vor Ort:
  - Dominik Wölfl, Elektrotechniker
  - Philipp Aurbach, Elektroingenieur (M.Eng.)

Jetzt anrufen! 0160 96738366 info@awenergie.de www.awenergie.de



GRUND- UND MITTELSCHULE SEUBERSDORF

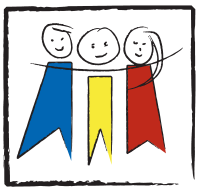

EIN LEHRREICHER VORMITTAG BEI DER FREIWILLIGEN FEUERWEHR SEUBERSDORF

Die Klassen 3a und 3b besuchten im Rahmen des HSU-Unterrichts zum Thema Feuer die Freiwillige Feuerwehr Seubersdorf. Am Anfang begrüßten der Kommandant Mario Gruber und der stellvertretende Kommandant Josef Riepl. in ihren Uniformen die Kinder und beantworteten bereits die ersten Fragen. Im theoretischen Teil lernten die Schüler unter anderem die Aufgaben der Feuerwehr, die Ausrüstung eines Feuerwehrmanns oder die W-Fragen beim Notrufabsetzen kennen. Interessant war auch, dass die Gemeinde Seubersdorf nicht nur für die ortsansässige Feuerwehr zuständig ist, sondern auch für alle anderen, die der Gemeinde angehören. Der praktische Teil bildete das Highlight des Besuchs. Die Kinder durften sich ins Feuerwehrauto setzen und sich wie echte Feuerwehrleute fühlen. Das Atemschutzgerät und die Wärmebildkamera weckten nochmal großes Interesse bei den Schülern. Die vielen Fragen, die gestellt und beantwortet wurden, zeigen, dass die Kinder sehr viel gelernt haben. Vielen Dank an die Herren Gruber und Riepl für einen lehrreichen und spannenden Vormittag in der Freiwilligen Feuerwehr Seubersdorf. (kr)



EIN BLICK HINTER DIE KULISSEN - THEATERFÜHRUNG IN REGENSBURG

Die Theater-AG der Grundschule Seubersdorf machte sich mit Frau Neidhardt und Frau Mederer am Donnerstag, den 23.01. bereits um kurz nach 12 Uhr auf den Weg nach Regensburg, weil dort um halb zwei eine Führung für uns durch das Theater startete.

Und was es da alles zu sehen gab: Wir durften einen Blick in die Maskenwerkstatt werfen, in der nicht nur Masken, sondern auch Perücken und Bärte hergestellt werden; wir erkundeten den großen Theatersaal inklusive Orchestergraben und den kleineren Neuhaus-Saal; wir schauten uns den Blick von der Fürstenloge auf die Bühne an und hatten sogar das Glück, selbst die große Bühne betreten und erkunden zu können! Das war wirklich beeindruckend mit all den Scheinwerfern, dem Bühnenbild und den Vorrichtungen an der Decke, mithilfe derer die Kulissen gewechselt werden können. Auch im großen Fundus konnten wir uns umsehen und die insgesamt über 10.000 Kostüme bestaunen. Etwas anstrengend waren die vielen Treppen, vor allem da wir ja schon vom Bahnhof zum Theater gelaufen waren. Aber am Ende waren wir uns alle einig, dass sich der Weg definitiv gelohnt hat. So einen spannenden Nachmittag mit so vielen neuen Eindrücken erlebt man nicht alle Tage! Vielen Dank auch noch einmal ans Theater Regensburg für die spannende Führung! (kn)





VOLKSHOCHSCHULE LANDKREIS NEUMARKT

Am 20.01.2025 wurde das 75-jährige Bestehen der Volkshochschule (VHS) Landkreis Neumarkt im Saal des Neumarkter Landratsamts ausgiebig gefeiert. Der Abend bot eine gelungene Mischung aus Würdigung, Unterhaltung und Ausblick in die Zukunft. Dr. Christian Hörmann, Vorstand des Bayerischen Volkshochschulverbandes e.V., hielt die Festrede, gefolgt von Grußworten regionaler Politiker, welche die Bedeutung der VHS für die lokale Bildungslandschaft hervorhoben.

Ein kultureller Glanzpunkt des Abends war die Darbietung der Schloss-Spiele Neumarkt, die mit einem kurzen Bühnenstück das Publikum begeisterten. Diese Theatergruppe hat ihren Ursprung in einem VHS-Schauspielkurs.

Der Vorstand dankte der Geschäftsleitung für ihren Mut und Ideenreichtum. Im Schlusswort von Geschäftsleiterin Helga Sommer und ihrer Stellvertreterin Manja Thienemann wurde der Teamgeist betont. Erfolg gebe es nur im Team, und gemeinsam meistere man Herausforderungen mit bewundernswertem Elan.

Ein weiterer Höhepunkt war die Ehrung verschiedener Kursleiter, die sich schon über 25 Jahre für die VHS engagieren. Unter Ihnen Kerstin Weidinger die für Seubersdorf Töpferkurse gibt. Im Bild mit drittem Bürgermeister Karl Solfrank, der sich auch über diese Auszeichnung freute.

Beim anschließenden Stehempfang nutzten die Gäste die Gelegenheit, sich in entspannter Atmosphäre auszutauschen. Musikalisch wurde der Abend von der Band 8431 begleitet.

Das 75-jährige Jubiläum der VHS-Landkreis Neumarkt zeigte eindrucksvoll, wie sehr diese Bildungseinrichtung in der Region geschätzt wird und dass sie bereit ist, auch in Zukunft eine tragende Rolle in der Erwachsenenbildung zu spielen.



Da Lina
PIZZERIA RISTORANTE

Öffnungszeiten:

Montag und Dienstag geschlossen!
Mittwoch bis Samstag 16.00 - 22.30 Uhr
Warme Küche bis 21.30 Uhr

Sonn- u. Feiertag durchgehend 11.00- 21.30 Uhr
Warme Küche bis 21.00 Uhr

An Feiertagen (auch Montag und Dienstag)
immer von 11.00 - 21.30 Uhr geöffnet!

Mittwochs und Donnerstags
nur Pizza- & Salatverkauf (keine Fleisch- & Pastagerichte)

Freitags bis Sonntags
Gerichte der gesamten Speisekarte erhältlich

Nürnberger Straße 4 · 92358 Seubersdorf
Tel. 09497/1333 od. 902850




GLAS Götz

Besuchen Sie gerne unsere Ausstellung
Alois-Senefelder-Straße 35
92318 Neumarkt-Stauf
Telefon: 09181/6986088
Mail: info@glas-goetz.de




meier
HEIZUNGSBAU GmbH

Du suchst eine Ausbildung zum

Anlagenmechaniker (m/w/d)

dann bist Du bei uns genau richtig, auch für Quereinsteiger!

Wir bieten Dir:

- Jährliches Urlaubs- und Weihnachtsgeld
- Prämien bei guten Leistungen
- Kostenübernahme bei überbetrieblichen Ausbildungen
- Zuschuss für Führerschein
- Bereitstellung für Lehrmittel
- Berufsweiterbildung
- Weihnachts- und Firmenfeiern

Melde Dich einfach bei:

Meier Heizungsbau GmbH
Regensburger Str. 55, 92358 Seubersdorf
Email: meier.heizungsbau@gmx.de
Telefon-Nr. 09497-265

Der Strobl Beck
Brot- und Feinbäckerei

Inhaber: Stefan März
Hauptstraße 24 • 92358 Batzhausen • Tel. 0 94 97 / 278

Unsere Öffnungszeiten:

Montag	Ruhetag
Dienstag	06.00 - 17.00 Uhr
Mittwoch	06.00 - 14.00 Uhr
Donnerstag	06.00 - 17.00 Uhr
Freitag	06.00 - 17.00 Uhr
Samstag	06.00 - 12.00 Uhr

... herzhafte Bäckersnacks
... feine Kuchen und Torten
... Brot gebacken aus Leidenschaft

AUS DEM VEREINSLEBEN

OGV EICHENHOFEN RAUBRITTER

Die Raubritter trafen sich zum gemütlichen Spielenachmittag im Dorfhaus.
Egal ob bei Memory, Monopoly, Lotti Karotti, Wissensspielen oder bei einem Spiel mit fliegender Drohne die Gemeinschaft und der Spaß standen im Mittelpunkt.



OGV WISSING GRASHÜPFER

Die Winterwanderung der Wilden Waldmeister Seubersdorf führte vom Rathausplatz dorfaufwärts in Richtung Vogerlweg am Buchberg. Die Wanderung wurde durch mehrere Stationen bereichert, an denen jeweils verschiedene Gruppenspiele stattfanden.
Zurück im Gemeinschaftsraum angekommen, wärmten und stärkten sich alle mit einer Brotzeit und warmen Getränken.



ASV BATZHAUSEN

SILVESTERLAUF DER ASV BAMBINIS

Dieses Jahr war die zweite Teilnahme der Bambinis des ASV Batzhausen am Silvesterlauf - dieses Mal mit einer Gruppe von 16 Kindern. Die jungen Sportler und Sportlerinnen zwischen 3 und 5 Jahren hatten sich bereits einige Wochen zuvor mit Sprintübungen und Lauftraining auf den Silvesterlauf eingestimmt und meisterten somit hochmotiviert den Lauf vor großem Publikum. Die ASV Bambinis treffen sich immer freitags um 15:30 Uhr im Winter in der Turnhalle Seubersdorf und im Sommer auf dem Fußballplatz des ASV Batzhausen. Ab sofort heißt die Truppe auch neue Kinder aus dem Jahrgang 2022 herzlich willkommen.



FRAUENBUND SEUBERSDORF

Frauenbund Seubersdorf

WINTERWANDERUNG

Der Frauenbund Seubersdorf traf sich bei bestem Winterwetter um eine Winterwanderung zu unternehmen. Treffpunkt war an der Bücherei. Danach ging man auf dem Flurbereinigungsweg nach Batzhausen. Im Gasthaus Diepold Schwarz angekommen ging man zum gemütlichen Teil über. Nach einem schönen Abend gings natürlich auch wieder zu Fuß zurück nach Seubersdorf. Einen organisierten Fahrdienst gabs für alle die nicht laufen konnten oder wollten. Danke an alle die dabei waren.
Alle die den Frauenbund einmal kennenlernen möchten, sind herzliche zu de Veranstaltungen eingeladen.



FAHRT LUISENBURG FESTSPIELE

Eine Busfahrt nach Wunsiedel wird vom Frauenbund Seubersdorf für den 12.07.2025 organisiert. Gezeigt wird das Musical West Side Story
West Side Story ist ein US-amerikanisches Musical, das 1957 uraufgeführt wurde. Die Musik stammt von Leonard Bernstein, die Gesangstexte von Stephen Sondheim und das Buch von Arthur Laurents. Die Idee stammte ursprünglich vom Choreographen Jerome Robbins. Die Urfassung trug den Namen East Side Story. 1961 wurde das Musical erstmals verfilmt. Darsteller waren Natalie Wood als Maria, Richard Beymer als Toni und Rita Moreno als Anita. Die Produktion wurde mit zehn Oscars ausgezeichnet.
Wer an dieser Fahrt teilnehmen möchte - herzlich eingeladen sind auch Nichtmitglieder - soll sich bitte bis 12.02.2025 bei Kerstin Weidinger unter 09497/6185 anmelden. Bitte Anrufbeantworter besprechen mit Name und Telefonnummer.

FRAUENBUND SEUBERSDORF



Auf der Suche nach neuen Herausforderungen?
Dann bist du bei uns genau richtig!

Land- und Baumaschinenmechatroniker (m/w/d)
KFZ-Mechatroniker / Nutzfahrzeugemechatroniker (m/w/d)
Mechatroniker für den Bereich Spezialbau (m/w/d)
Mischanlagenführer (m/w/d)

#DasTeambrauchtdich

karriere.max-boegl.de

Diese und weitere Stellenangebote findest du hier



ZENTRALE LAGE IN NEUMARKT

2 - 4 Zimmer | 2 Mehrfamilienhäuser | 54 m² - 96 m² Wohnfläche

- Barrierefreie Zugänge in alle Etagen und Wohnungen
- Wärmeversorgung mittels Fernwärme
- Kontrollierte Wohnraumlüftung mit Wärmerückgewinnung
- Provisionsfreier Verkauf direkt vom Bauträger
- auch Vermietung von bereits verkauften Wohnungen

Jetzt Wohnungen besichtigen!

MAX BÖGL
Fortschritt baut man aus Ideen.

Schwarzachweg 7a, 7b
92318 Neumarkt
Tel. 09181/909-13125
www.schwarzach7.de

FREIWILLIGE FEUERWEHR BATZHAUSEN

FEUERFÜCHSE ERKUNDEN DIE AUSRÜSTUNG DER FEUERWEHR BATZHAUSEN

In der vergangenen Gruppenstunde der Kinderfeuerwehr Batzhausen drehte sich alles um das spannende Thema „Geräte und Ausrüstung der Feuerwehr". Dazu wurde von der Betreuerin Andrea Schaller ein umfangreiches Konzept ausgearbeitet. Die jungen „Feuerfüchse" hatten die Möglichkeit, sich an verschiedenen Stationen mit der Ausrüstung vertraut zu machen und spielerisch zu lernen, welche Hilfsmittel die Feuerwehr im Einsatz nutzt. Besonders spannend war die Station „Erste Hilfe", an der das verletzte Maskottchen „Grisu" versorgt werden musste. Mit viel Eifer legten die Kinder Verbände an und transportierten „Grisu" anschließend vorsichtig auf einer Krankentrage durch einen Parcours. Eine weitere Station widmete sich dem Thema Feuerwehrleinen". Hier lernten die Kinder, wie wichtig Seile und Knoten in der Feuerwehrarbeit sind, und durften sich selbst im Binden verschiedener Knoten ausprobieren. Auch Geschicklichkeit und Konzentrationsvermögen waren gefragt: An zwei Spielstationen mussten die jungen Feuerwehranwärter ihre Fertigkeiten unter Beweis stellen. Ein einer Station machte Kreisbrandmeister Matthias Lutter mit den Feuerfüchsen eine Zeitreise. Im Hinblick auf das 150-jährige Gründungsfest der Freiwilligen Feuerwehr Batzhausen, das vom 13. bis 15. Juni 2025 gefeiert wird, zeigte er den Kindern, wie sich die technische Ausrüstung der Feuerwehr in den letzten eineinhalb Jahrhunderten verändert hat. Staunend verfolgten die Feuerfüchse die Entwicklung von einfachen Löschgeräten bis hin zu modernen Feuerwehrfahrzeugen und Ausrüstungen. Für die kommende Gruppenstunde steht bereits das nächste spannende Thema auf dem Programm: „Fasching". Dabei wird es sicherlich wieder einige Überraschungen geben, auf die sich die Feuerfüchse freuen können.

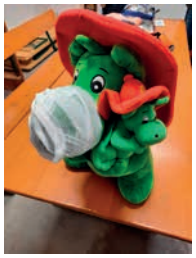



Einladung zum Bunten Abend

am Samstag, 12.04.2025

in der Turnhalle Seubersdorf
Beginn 19.00 Uhr

Ein Abend so bunt wie der Frühling!
Wieder einmal ist es soweit: Die Musikbegeisterten der Gemeinde Seubersdorf wollen Ihnen beim „Bunten Abend" des Männerchors Seubersdorf ihr Können präsentieren.

Auf zahlreiche Gäste freuen sich der Männerchor und die Mitwirkenden.

Eintritt frei

HUBERTUSSCHÜTZEN SEUBERSDORF

BÜRGERKÖNIGSCHIESSEN 2025

Am Freitag, 07.März 2025 startet um 18.00 Uhr das alljährige Bürgerkönigschießen der Hubertusschützen Seubersdorf im Gasthaus Götz.
An diesem Schießen können sich alle Bürgerinnen und Bürger beteiligen, die ihren Wohnsitz in der Großgemeinde Seubersdorf haben. Auch Bürger der umliegenden Gemeinden sind hierzu herzlich eingeladen, allerdings müssen sie auf den Königschuß verzichten.
Neben der Ermittlung des Bürgerkönigs gibt es 10 Geldpreise auf „Plattl" und mindestens 25 Sachpreise auf die „Glücksscheibe". Letzteres ist eine Disziplin, die es auch den Schützen erlaubt, einen Preis zu gewinnen, die nicht ganz so zielsicher sind, eben „Glück" dabei haben.
Schützinnen und Schützen über 65 Jahren dürfen - wenn sie es wünschen – das Gewehr auflegen (ausgenommen beim Bürgerkönigschuß).

Den ersten 3 Plätzen erwarten folgende Preise:
1. Platz: 1 Reh
2. Platz: 1 Ster Holz
3. Platz: Fassbier 20 Liter

Wie im Vorjahr besteht die Möglichkeit, in einer Mannschaft zu schießen. Dazu gehören 5 Personen aus einem Verein oder einer sonstigen Gemeinschaft, es zählt jeweils das beste Ergebnis der Glücksscheibe. Bevor der erste Schütze seinen ersten Schuss abgibt, muss er die restlichen 4 Teilnehmer namentlich benennen.
Das Ergebnis jedes Mannschaftsschützen kommt in die Einzelwertung. Für die Mannschaftsplatzierung gibt es Urkunden.
Zusätzlich können sich die Bürger dieses Jahr im Blasrohrschießen messen. Hier gibt es Sofortgewinne zum Mitnehmen.

Der Bürgerkönig(in) der letzten Jahre waren: 2024 Karg Johannes aus Willmannsdorf, 2023 Dominik Schmid aus Seubersdorf, 2020 Mirwald Richard aus Seubersdorf, 2019 Fürnrohr Matthias aus Seubersdorf, 2018 Josef Koller aus Seubersdorf, 2017 Sonja Graf aus Seubersdorf, 2016 Ulrich Pahlow aus Seubersdorf, 2015 Schierl Josef aus Seubersdorf

Die Schießtermine:
Freitag 07.03., 08.03., 14.03. und 15.03.2025
jeweils ab 18.00 Uhr.
Die Königsproglamation und die Preisverleihung findet am 22.03.2025 um 19:00 Uhr statt.

Gruppen ab etwa 10 Personen haben auch die Möglichkeit, an einem Montag zu schießen.
Telefonische Vereinbarung bei Gudrun Bierschneider Tel 0176 / 56131104

Alle Gemeindebürger und -innen sowie Vereinsvertretungen sind zu diesem „Glücksschießen" recht herzlich eingeladen.

Die Vorstandschaft der Hubertusschützen



CSU DASSWANG

JAHRESHAUPTVERSAMMLUNG

SONNTAG, 09.02.2025,

11:00 UHR BEGINN

11:30 UHR MITTAGESSEN

SCHÜTZENHAUS DASSWANG

Als Gäste begrüßen wir unsere CSU Bundestagsabgeordnete Susanne Hierl und unseren CSU Gemeindeverbandsvorsitzenden Daniel Götz.

Alle Mitglieder mit Partner und Kinder sind dazu herzlichst eingeladen. Die Vorstandschaft freut sich über möglichst viele Teilnehmer.

BUND NATURSCHUTZ

VERANSTALTUNGEN DES BUND NATURSCHUTZ IM FEBRUAR 2025:

Do, 06.02.2025: 19 – 21:30 Uhr
„Energierwende im Altbau – welchen Beitrag leistet die Wärmepumpe?“
Referent: Franz Waldmann, Mitglied im BN-AK Energie und Klima, Eintritt frei
Veranstalter: BN Neumarkt, KEB und EBW
Ort: Johanneszentrum, Ringstr. 61, Neumarkt

So, 09.02.2025: 14 – 16 Uhr
Führung der OG Pyrbaum/Postbauer-Heng: Gehölze im Winter bestimmen
Leitung Diplombiologin Dr. Doris Eisele
Treffpunkt: Dennenlohe, Bushaltestelle

Mi, 12.02.2025: 15 – 17 Uhr
Winterführung der OG NM durch Stadtwald mit Stadtförster Dominik Laschinger
Treffpunkt: Rittershof, Waldparkplatz (Verlängerung Michaelstr.)

So, 16.02.2025: 11 – 16 Uhr
Saatgut-Flohmarkt im Bürgerzentrum in Pölling: BN ist mit eigenem Saatgut-Stand vertreten (über 100 „alte“ Sorten Tomaten und Paprika)

So, 23.02.2025: 13:30 – 16 Uhr
Winterliche Kräutertour
Die Führung mit Kräuterpädagogin Christine Garibasch startet am DAV-Zentrum, Dreichlingerstr. 40, Neumarkt. Kosten: 12,50 €.
Der anschließende Workshop von **16 – 18 Uhr** kann dazu gebucht werden. Hier werden die gesammelten Zutaten gleich verarbeitet. Er findet im DAV-Zentrum statt. Führung + Workshop + Skript + Verzehr + Material für Produkte zum Mitnehmen kosten 45 €. Informationen unter www.wildwerds.de, Anmeldung unter: wildwerds@gmail.com

Mi, 26.02.2025: 19 – 21 Uhr
Workshop mit Kräuterpädagogin Christine Garibasch
Sanfte Heilmittel: Defrutum, Oxymel, Heilwein, Tinkturen, Kräuter- und Fruchtelixiere, Kosten inkl. ausführlichem Skript und Material für Produkte zum Mitnehmen: 38 €
Treffpunkt: DAV-Zentrum, Dreichlingerstr. 40, Neumarkt
Informationen unter www.wildwerds.de, Anmeldung unter: wildwerds@gmail.com

Bücher vom Leseabend:

Seubersdorf liest drinnen - Januar 2025

***

Alisa hat gelesen: **Entsetzen**

v. Karin Slaughter (SL Thriller)



Sie glaubt, den Mörder ihrer Tochter vor sich zu haben. Stürzt sich auf ihn und tötet ihn in einem erbitterten Kampf. Nur – das Opfer ist gar nicht ihre Tochter.

Es ist der wahrgewordene Alptraum: Noch auf der Schwelle zu ihrem Zuhause sieht Abigail Campano die Glasscherben. Den blutigen Fußabdruck auf dem Dielenboden. Und den blutüberströmten Mann, der sich über den leblosen Körper eines Mädchens beugt.

Ihre Tochter! In blinder Panik stürzt sie sich auf den Mann -und erwürgt ihn in einem erbitterten Kampf um Leben und Tod.

Doch es ist nicht ihre Tochter Emma. Emma ist spurlos verschwunden.

Special Agent Will Trent ermittelt und taucht ein in die Abgründe von Atlantas reichster Community. Er weiß: Die Chance, das Mädchen lebend zu finden, wird von Stunde zu Stunde geringer. Und er muss um jeden Preis verhindern, dass der kaltblütige Täter ungeschoren davonkommt…

***

Verena hat gelesen: **Junge Frau, am Fenster stehend. Abendlicht, blaues Kleid**

v. Alena Schröder (SL)



Vom Erbe unserer Mütter und dem Wagnis eines freien Lebens

In Berlin tobt das Leben, nur die 27-jährige Hannah spürt, dass ihres noch nicht angefangen hat. Ihre Großmutter Evelyn hingegen kann nach beinahe 100 Jahren das Ende kaum erwarten. Ein Brief aus Israel verändert alles. Darin wird Evelyn als Erbin eines geraubten und verschollenen Kunstvermögens ausgewiesen. Die alte Frau aber hüllt sich in Schweigen. Warum weiß Hannah nichts von der jüdischen Familie? Und weshalb weigert sich ihre einzige lebende Verwandte, über die Vergangenheit und besonders über ihre Mutter Senta zu sprechen?

Die Spur der Bilder führt zurück in die 20er-Jahre, zu einem eigensinnigen Mädchen. Gefangen in einer Ehe mit einem hochdekorierten Fliegerhelden, lässt Senta alles zurück, um frei zu sein. Doch es brechen dunkle Zeiten an.

»Vier Frauen, vier Generationen und ein Kreis, der sich überzeugend schließt. Diese Familiengeschichte ist beeindruckend.« Dora Heldt

Michaela hat gelesen: **Flammengeküsst: Fourth Wing** v. Rebecca Yarros (Jugendbuch)



Ein Drache ohne seinen Reiter ist tragisch. Ein Reiter ohne seinen Drachen ist tot.

Violets Traum, Schriftgelehrte am renommierten *Basgiath War College* zu werden, zerplatzt jäh, da sie als Tochter der Generalin am Auswahlverfahren der Drachenreiter teilnehmen muss. Das erste Jahr wird nicht einmal die Hälfte aller Bewerber überleben, denn Drachen binden keine schwachen Menschen, sie fackeln sie nieder.

Die meisten Kadetten wollen Violet allein aufgrund ihrer Herkunft niederstrecken – besonders Xaden, der mächtigste und skrupelloseste unter den Geschwaderführern. Und ohne Frage auch der attraktivste.

Ausgerechnet ihm wird Violet unterstellt. Sie wird jeden Vorteil nutzen müssen, wenn sie überleben will. Denn am Basgiath War College haben alle eine Agenda und es gibt nur zwei Wege hinaus:
den Abschluss machen oder sterben.

***

Sandra hat gelesen: **Trophäe**

v. Gaea Schoeters (SL)



"Ein Roman, den man nicht vergisst!" Denis Scheck, WDR2 Lesen

Gaea Schoeters' preisgekrönter Roman ist von einer außerordentlichen erzählerischen Wucht. Die Tiefenschärfe, mit der sie die Geräusche und Gerüche der Natur beschreibt, lässt einen sinnlich erleben, was einen moralisch an die Grenzen zwischen Richtig und Falsch führt.

Hunter, steinreich, Amerikaner und begeisterter Jäger, hatte schon fast alles vor dem Lauf. Endlich bietet ihm sein Freund Van Heeren ein Nashorn zum Abschuss an. Hunter reist nach Afrika, doch sein Projekt, die Big Five vollzumachen, wird jäh von Wilderern durchkreuzt. Hunter sinnt auf Rache, als ihn Van Heeren fragt, ob er schon einmal von den Big Six gehört habe. Zunächst ist Hunter geschockt, aber als er die jungen Afrikaner beim flinken Jagen beobachtet … Ein Roman von radikaler Konsequenz.

***

JAN BAU
MAURER- & BETONBAUER

Wir führen aus:
• Neubau
• Umbau
• Altbau
• Verputzen
• Pflastern
• Gartenbau

Neuhausen 38
92358 Seubersdorf

09497 941 55 61
01515 688 2979

jan@janbau.eu

JURA - REISEMOBILE
info@jura-reisemobile.de • 09497/949686
www.jura-reisemobile.de
individuell • flexibel • familiär
VERMIETUNG

Gasthaus Thumann
Labertalstr. 11 · 92358 Ittelhofen
Jedes 1. Wochenende im Monat geöffnet!
März 2025: Fr. 07., Sa. 08., So. 09.
„Auch Essen zum Mitnehmen“
Einfach anrufen - und abholen!
Tel. 09497/1888
Es freut sich auf Ihren Besuch: Fam. Thumann
Öffnungszeiten: Fr. u. Sa. ab 16.30 Uhr - So. ab 11.00 Uhr

BEGEHBARE DUSCHE
in 24 Stunden
BIS ZU 100% FÖRDERUNG *ab Pflegegrad 1
BADELIX
Kostenlose Vorort-Beratung
09189 4390686

thermomix
Ganz nach deinem Geschmack!
Andrea Spies
0160-95633973
Thermomix Beraterin in deiner Nähe.
Vorwerk Deutschland Stiftung & Co. KG, Mühlenweg 17 - 37, 42270 Wuppertal

- Energieexperte/kfw
- Feuerstättenreinigung
- Energieberatung

Rainer Großmüller
Kaminkehrermeister · Energieberater / HWK
Anglerstraße 8a
92318 Neumarkt
info@rainer-grossmueller.de
Tel. 0 91 81/47 90 07
Mobil: 01 51/12 84 85 20
www.kaminkehrer-grossmueller.de

Sie suchen einen
zuverlässigen Partner,
der **fachkompetent & sauber** arbeitet?

Wir bieten Ihnen - mit 40-jähriger Erfahrung:
• Stuckateurarbeiten
• Pflaster und Zäune
• Innen- und Außenputze
• Vollwärmeschutz

Rufen Sie uns jetzt an:
Tel. 09497-1014
Batzhausen
www.scherer-bau.de
HS SCHERER BAU GMBH
PUTZ · FASSADE · PFLASTER

PKW-Anhänger
Stefan Freihart
Buch 39 · 92363 Breitenbrunn
Mobil: 0171-6825893 · Tel. 09495-9030108

Doppelhaushälfte
ca. 85qm mit Garten in 92358 Batzhausen zu vermieten.
Tel: 09497/94120

EVANGELISCHE JUGEND IM DEKANATSBEZIRK NEUMARKT

EVANGELISCHE JUGEND im Dekanat Neumarkt

HALLO MÄDELS, HALLO JUNGS,

hier gibt es die Vorschau auf Freizeiten und Veranstaltungen im Jahr 2025:

Jugendtreffen #Grenzenlos hoffen – mutig handeln vom 04. – 06. April zum 80. Todestag von Dietrich Bonhoeffer in der KZ-Gedenkstätte in Flossenbürg. Das Treffen wird ein Erlebnis mit spannenden Workshops: Unterschiedliche Zugänge machen es Dir möglich, Dich mit dem Thema zu beschäftigen; wahlweise mit Theater, Kunst, Comic Poetryslam, Rollenspielen und Bewegung oder Gesprächen mit interessanten Personen. Übernachtet wird in Schulen und Gemeindehäusern der näheren Umgebung. Kosten für Übernachtung und Verpflegung 18,00 €. Anmeldung über die Evang. Jugend im Dekanat Neumarkt bis Ende Januar (s. Homepage).

Kinder-Osterfreizeit für 7-10-Jährige (ab 1. Klasse) vom 13. - 17. April 2025 in Grafenbuch: Basteln, Fußball, Spiele, spannende biblische Geschichten und Abenteuer erwarten Euch! Preis: 175,-- € (für jedes weitere Geschwisterkind 165,-- €)

Deutscher Evangelischer Kirchentag in Hannover vom 30. April – 04. Mai unter der Losung „mutig – stark – beherzt" (nach 1. Kor. 16,13-14): Egal ob Groß oder Klein, Alt oder Jung, Familie oder Jugendliche – zusammen mit der Evangelischen Jugend im Dekanatsbezirk Neumarkt fahren wir zum Kirchentag. Bei rund 1.500 Veranstaltungen ist für alle etwas dabei: Bibelarbeiten, Konzerte, Theateraufführungen, Kabarett, Workshops, Erlebnisse, Begegnungen, Diskussionen u.v.m. Anmeldeschluss: 13. Februar 2025 (Homepage: www.ejdnm.de)

Mitarbeiter:innen-Bildungsfahrt nach Siebenbürgen vom 20. – 28. Mai 2025 insbesondere für Mitarbeiter:innen ab 16 Jahre in der Evang. Jugend. Wir werden mit zwei Kleinbussen unterwegs sein und uns in Siebenbürgen mit evangelischen Gemeindegliedern in Mediasch austauschen. Dort werden wir im Gemeindezentrum übernachten. Außerdem stehen mehrere Ausflüge z. B. Herrmannstadt mit Sehenswürdigkeiten sowie u.a. der Besuch von Institutionen auf dem Programm. Unsere Reise führt uns über Budapest (Übernachtung) nach Siebenbürgen. Auf der Rückfahrt werden wir in Wien übernachten.
An der Fahrt Interessierte können sich bereits jetzt bei der Evang. Jugend melden.

Kinder-Sommerfreizeit für 9-12-Jährige vom 01.-06. September in Grafenbuch
Herzliche Grüße und einen guten Start im Jahr 2025!
Eure Ruth Bernreiter
Infos u. Anmeldungen zu allen Veranstaltungen gibt es in der Geschäftsstelle der Evang. Jugend im Dekanatsbezirk Neumarkt, Kapuzinerstr. 4, 92318 Neumarkt, Tel.: 09181 46256-114,
Fax 46256-159, E-Mail: ej.dekanat-neumarkt@elkb.de,
www.ejdnm.de; https://instagram.com/ej_dekanat_neumarkt?igshid=5one0euv1l30

BAYERISCHES LANDESAMT FÜR STATISTIK

Bayerisches Landesamt für Statistik

MIKROZENSUS 2025 STARTET: 130 000 BÜRGERINNEN UND BÜRGER WERDEN BEFRAGT

Mikrozensus liefert wichtige Daten zur wirtschaftlichen und sozialen Lage der Bevölkerung

Mikrozensus

Jedes Jahr wird in Bayern – wie im gesamten Bundesgebiet – der Mikrozensus durchgeführt. Diese Haushaltsbefragung ermittelt Daten zur wirtschaftlichen und sozialen Lage der Bevölkerung. Bundesweit sind ein Prozent der Bevölkerung und damit in Bayern rund 130 000 Personen auskunftspflichtig. Mit ihrer Teilnahme tragen die Befragten dazu bei, dass politische Entscheidungen faktenbasiert getroffen werden können. Die Befragung erfolgt als Telefoninterview oder Online-Befragung.

Fürth. Der Mikrozensus ist die größte jährliche Haushaltsbefragung in Deutschland. Im Rahmen dieser Erhebung geben in Bayern jedes Jahr rund 130 000 Personen in etwa 60 000 Haushalten stellvertretend für alle Bürgerinnen und Bürger des Freistaats Auskunft zu ihren Arbeits- und Lebensbedingungen. Damit tragen sie dazu bei, die wirtschaftliche und soziale Lage der Haushalte zu verstehen und die Lebensbedingungen der Bevölkerung zu verbessern. Nur durch verlässliche, qualitativ hochwertige Daten können politische Entscheidungen zum Beispiel zur Bekämpfung von Armut, zur Förderung von Kinderbetreuung oder zur Unterstützung von Rentnerinnen und Rentnern faktenbasiert und zielgerichtet getroffen werden.

Wer muss teilnehmen und wie läuft die Mikrozensuserhebung ab?
Die Auswahl der zu befragenden Haushalte erfolgt nach einem mathematisch-statistischen Zufallsverfahren, das zunächst Gebäude- bzw. Gebäudeteile für die Teilnahme am Mikrozensus auswählt. Befragt werden die Bewohnerinnen und Bewohner dieser Gebäude. Ehrenamtliche Erhebungsbeauftragte konkretisieren dazu die Stichprobe über die Klingelschilder. Dabei können sie sich als Erhebungsbeauftragte des Bayerischen Landesamts für Statistik ausweisen.
Anschließend werden die ausgewählten Haushalte vom Landesamt für Statistik schriftlich zur Teilnahme am Mikrozensus aufgefordert. Mit dem Schreiben werden sie ausführlich über die Erhebung informiert. Sie können die Fragen des Mikrozensus entweder im Rahmen eines Telefoninterviews oder einer Online-Befragung beantworten. Für die Telefoninterviews sind bayernweit etwa 130 Erhebungsbeauftragte im Einsatz, die dafür sorgfältig ausgewählt und geschult wurden. Die Befragungen finden ganzjährig von Januar bis Dezember statt.

Es besteht Auskunftspflicht
Fundierte Entscheidungen kann die Politik nur auf Basis verlässlicher und repräsentativer Ergebnisse treffen. Um dies zu gewährleisten, besteht nach dem Mikrozensusgesetz Auskunftspflicht. Dabei unterliegen die Einzelangaben der Befragten einer strengen Geheimhaltung, die keine Rückschlüsse auf die Daten einzelner Personen zulässt.

WIR SUCHEN QUALIFIZIERTE UND ENGAGIERTE MITARBEITER (m/w/d)

MAURER
Für Rohbauarbeiten

BAGGERFAHRER
Für Pflasterarbeiten und Außenanlagen

MAURER / STUCKATEUR
Selbständige Abwicklung und Organisation kleinerer Bauaufträge, Sanierungen und Umbauarbeiten



Bewerbung per Post oder E-Mail an:
MOSER BAU GmbH, Industriestraße 7, 92331 Parsberg, Tel. 09492 / 94050
E-Mail: info@moser-bau-parsberg.de

www.moser-bau-parsberg.de

Wir bauen mit Leidenschaft
MOSER BAU PARSBERG GMBH



Reifenmonteur (m/w/d) im Onlinehandel für Felgen & Kompletträder

Festanstellung · Vollzeit · Seubersdorf i.d.Opf.

DIESE SPANNENDEN AUFGABEN WARTEN AUF DICH:

- **Montage neuer Reifen & Felgen**
- **Überprüfung der Qualität von Reifen & Felgen**
- **Fachgerechte Einlagerung**
- **Einfache Auto-Service-Tätigkeiten**

DAS WÜNSCHEN WIR UNS VON DIR:

- **Du bist freundlich & zuverlässig**
- **Kunden- und Service orientiert**

Interesse geweckt? Dann freuen wir uns auf deine Bewerbung! Bei Fragen wende dich gern an uns unter **info@prok-raeder.de.**

Prok-Räder GmbH · Nürnberger Str. 28 · D-92358 Seubersdorf i.d.Opf. · Tel: 0049-9497-941122

SPENDE METZGEREI PÖHMERER

War es jahrzehntelang Tradition, dass die Metzgerei Pöhmerer in der Adventszeit ihren Kunden zum Einkauf noch Weihnachtsgeschenke überreichte, so wurde diese Geste im vergangenen Jahr abgeschafft. „Wir haben uns dazu entschieden, anstelle von Kundengeschenken an die Kindergärten der Gemeinde Seubersdorf Seubersdorf und an den Gnadenhof Fränkische Schweiz Pegnitz zu spenden", so Hans und Beate Pöhmerer. Die Freude war groß als jüngst das Leitungsteam Iris Koller und Tanja Wittl vom Kindergarten St. Georg, Stefani Feichtmeier vom Kita Haus Johannes, sowie Sabrina Dischner vom Kinderhaus Montessori Wissing jeweils 300 Euro in Empfang nehmen durfte. Pfarrer Peter Gräff, sowie die Kirchenpfleger Dieter Weidner und Reinhold Knör schlossen sich dem Dank an, nachdem sie auch erfahren durften, dass mit der Spende Anschaffungen für das Bällebad in Batzhausen und den Kaufladen in Seubersdorf, sowie Montessori-Material angeschafft werden kann.

HUBER TECHNOLOGY SE

BAYERISCHER FINANZ- UND HEIMATMINISTER ALBERT FÜRACKER BESUCHTE DIE HUBER SE

> Finanz- und Heimatminister Füracker: „Bayerns starke Wirtschaft wird von erfolgreichen Unternehmen wie HUBER SE geprägt"

> Georg Huber (Vorstandsvorsitzender und Gesellschafter): „Besuch des Staatsministers unterstreicht den Erfolg unserer Arbeit"

Berching, 20. Januar 2025 – Der Bayerische Finanz- und Heimatminister Albert Füracker hat am Montag, den 20. Januar 2025, den Unternehmenssitz der HUBER SE in Berching besucht. Im Rahmen seines Besuchs tauschte sich Staatsminister Füracker mit dem Vorstand der HUBER SE unter anderem über die sehr erfolgreiche Entwicklung des Unternehmens und politische Themen aus.

Finanz- und Heimatminister Füracker: „Bayerns starke Wirtschaft wird von erfolgreichen Unternehmen wie HUBER SE geprägt"

Der Bayerische Finanz- und Heimatminister Albert Füracker betonte dabei die Bedeutung von Unternehmen wie der HUBER SE für die Wirtschaft Bayerns: „Bayerns starke Wirtschaft wird von erfolgreichen Unternehmen wie der HUBER SE geprägt. Die Aufgabe der Politik ist es, den Finger stets am Puls der Wirtschaft zu haben und kontinuierlich die bestmöglichen Rahmenbedingungen für Wachstum und Fortschritt im Freistaat zu schaffen. Der Erfolg von Unternehmen wie der HUBER SE belegt nicht nur Bayerns erfolgreiche Standortpolitik, sondern vor allem die Stärke und den Einfallsreichtum des bayerischen Unternehmergeistes. Wir sind stolz auf unsere Leistungsträger und werden weiterhin alles daransetzen, dass Bayern das Land der Chancen und Möglichkeiten bleibt!"

Vorstandsvorsitzender und Gesellschafter Georg Huber: „Besuch des Staatsministers unterstreicht den Erfolg unserer Arbeit"

„Wir haben uns gefreut, Herrn Staatsminister Füracker bei uns in Berching willkommen zu heißen. Sein Besuch unterstreicht den Erfolg und die Relevanz unserer Arbeit – als der größte Arbeitgeber in der Großgemeinde Berching und eines der größten Unternehmen im Landkreis Neumarkt. Wir sind stolz darauf, als familiengeführtes Unternehmen mit innovativen Technologien einen Beitrag zur regionalen und nationalen Wirtschaft zu leisten", sagte Georg Huber, Vorstandsvorsitzender und Gesellschafter der HUBER SE, nach dem Besuch des Staatsministers.



DER WEG ZUM BIOLANDWIRT

UMSTELLER-SEMINAR ONLINE AM 5. FEBRUAR 2025

Umsteigen auf den ökologischen Landbau. Lohnt sich das noch? Die Entscheidung zur Umstellung auf die ökologische Wirtschaftsweise sollte gut vorbereitet und überlegt sein. Gerade hinsichtlich der zukünftigen Herausforderungen des Klimawandels kann der Ökolandbau Chancen mit sich bringen.

In diesem Orientierungsseminar werden wichtige Grundlagen des ökologischen Landbaus vermittelt und durch Impulse aus der Praxis vertieft. Die Teilnehmenden erfahren, welche Veränderungen und betrieblichen Voraussetzungen notwendig sind, um erfolgreich in den Ökolandbau einzusteigen oder den kürzlich umgestellten Betrieb zukunftsfähig weiterzuentwickeln. Dazu bleibt genügend Raum zur Beantwortung mitgebrachter und offener Fragen.

Das Umsteller-Seminar findet am 5. Februar von 19.00 Uhr bis 21.30 Uhr online über Webex statt. Veranstalter sind die Regierung und die Ämter für Ernährung Landwirtschaft und Forsten in der Oberpfalz in Kooperation mit den Bio-Anbauverbänden und allen Oberpfälzer Öko-Modellregionen. Die Teilnahme ist kostenfrei. Programm und Anmeldung unter www.aelf-na.bayern.de/landwirtschaft/oekolandbau



EDEKA Fröhlich

Verlosungsaktion

Zum Wochenende den **20. Februar** bis zum **22. Februar 2025**
starten wir unsere spannende Verlosungsaktion
und das Beste: **Jedes Los ein Gewinn!**

Freuen Sie sich auf fantastische Hauptpreise, darunter:
- **4x Kaffeemaschinen von Coffee B**
- **1x Deutschland-Heimtrikot** der letzten WM
- **2x stylische Kühltaschen**
- **2 Playmobil-Ausstellungsstücke**
- **50 € Gutscheine** (im Wert von 5 € je Gutschein)

Die Teilnahme ist einfach: ab einen Einkaufswert von 30€ erhalten
Sie ein Los an der Kasse und lassen sich überraschen.
Mit ein bisschen Glück
gehören Sie zu den glücklichen Gewinnern eines unserer Hauptpreise!

Wir freuen uns auf Ihren Besuch und wünschen Ihnen viel Glück!

Ihr Edeka Fröhlich Team
Regensburgerstraße 32, 92358 seubersdorf
*

BAYERISCHES ROTES KREUZ

SCHULUNG „HILFE BEIM HELFEN" FÜR PFLEGENDE ANGEHÖRIGE VON MENSCHEN MIT DEMENZ

In Deutschland leben ca. 1,8 Mio. Menschen mit Demenz. Ein Großteil der Betroffenen wird von ihren Angehörigen betreut und gepflegt. Pflegende Angehörige fühlen sich durch diese Situation oft stark belastet, sei es körperlich, psychisch, zeitlich, sozial oder finanziell. Die Informationsvermittlung ist eine Form der Entlastung, die dazu beitragen kann, die Versorgung zu Hause für Angehörige und Betroffene positiv zu gestalten und somit länger aufrecht zu erhalten. Dieser Kurs ist eine Initiative der Deutschen Alzheimergesellschaft.
Kursinhalte: Wissenswertes über Demenz, Demenz verstehen, Informationen zu Recht, den Alltag leben, Pflegeversicherung und Entlastungsangebote, herausfordernde Situationen und Pflege, Entlastung für Angehörige, Wahlmodul: letzte Lebensphase/verschiedene Wohnformen/Menschen mit Demenz im Krankenhaus.

Termine: montags, 10.03.2025, 17.03.2025, 24.03.2025, 31.03.2025 jeweils von 9:00 – 13:00 Uhr

Die Kosten in Höhe von 110,00 Euro werden normalerweise von der Pflegeversicherung oder der eigenen Krankenkasse übernommen. Bitte entsprechenden Berechtigungsschein anfordern.
Der Kurs findet bei einer Mindestteilnehmerzahl von 8 Personen statt. Bitte haben Sie Verständnis, dass die Kursgebühr, bei einer Absage von weniger als 14 Tage vorher, vollständig in Rechnung gestellt werden muss.
Ihre verbindliche Anmeldung, weitere Informationen oder Fragen richten Sie bitte an den BRK Kreisverband Neumarkt, Fachstelle für pflegende Angehörige bei Pflege und Demenz, Klägerweg 9, 92318 Neumarkt; Tel. 09181 483-380 oder per E-Mail an angehoerigenarbeit@kvneumarkt.brk.de

Hintergrund: Das Bayerische Rote Kreuz
Das Bayerische Rote Kreuz – Körperschaft des öffentlichen Rechts – ist einer der größten Wohlfahrtsverbände und die führende Hilfsorganisation in Bayern. Es gliedert sich in 73 Kreis-, 5 Bezirksverbände und die Landesgeschäftsstelle. Es werden ca. 31.000 Mitarbeiterinnen und Mitarbeiter, davon rund 340 im KV Neumarkt, beschäftigt und mehr als 200.000 ehrenamtlichen Helferinnen und Helfer, davon sind im KV Neumarkt ca. 3.000 im Einsatz.

Bayerisches Rotes Kreuz

10. JUGENDFOTOPREIS OBERPFALZ

AM 14. JANUAR 2025 STARTETE DER 10. JUGENDFOTOPREIS OBERPFALZ.

Gesucht werden die besten Fotos/ Fotoserien und Collagen von jungen Menschen im Alter von **14 bis 26 Jahren**, die in der **Oberpfalz** wohnen.

Damit möglichst viele Fotografen und Fotografinnen von unserem Wettbewerb erfahren und teilnehmen können, würden wir uns sehr über eine **öffentliche Ankündigung** freuen.

Unter diesem Link (https://hidrive.ionos.com/share/hz1lc0hpl9) finden Sie ein kurzes Faktensheet und vers. Grafiken mit der Bitte um Veröffentlichung in ihrem Gemeindeblatt/Infoblatt/... und/oder auf ihren digitalen Plattformen (Webseite, Facebook, Instagram, Gemeinde-App).

Beim Jugendfotopreis Oberpfalz handelt es sich um einen **nicht-kommerziellen Wettbewerb der Jugendarbeit** an dem sich alle Jugendliche und junge Erwachsene aus der gesamten Oberpfalz beteiligen können.

DAS JAHRESTHEMA „jung sein"
Das Thema in diesem Jahr lautet „jung sein". Wie fühlt sich Jugend an? Was bedeutet es, jung zu sein? Gefragt sind besondere Blickwinkel auf das Lebensgefühl von jungen Menschen – unbeschwert, mutig, und spontan. Die Fotos sollen die Freiheit, den Spaß, die Leichtigkeit und die verrückten Momente – einfach das Lebensgefühl festhalten.

ONLINE EINREICHEN UND GELDPREISE GEWINNEN
Einsendeschluss ist der **31. März 2025**. Zu gewinnen gibt es **Preisgelder** von **über 2000 Euro**.
Die Preisverleihung findest am **23. Mai 2025** im **Donau-Einkaufszentrum** in **Regensburg** statt.

VERANSTALTER
Der Jugendfotopreis Oberpfalz ist ein Projekt der Medienfachberatung für den Bezirk Oberpfalz und des Bezirksjugendrings Oberpfalz . Unterstützt durch das JFF – Institut für Medienpädagogik und dem Bezirk Oberpfalz.



KARL BAU
Bauunternehmen

• Rohbauarbeiten
• An-/Umbauten
• Planung
• Pflasterarbeiten
• Außenanlagen
• Erdarbeiten

RK Bau GmbH - Zum Haag 3
92358 Seubersdorf-Eichenhofen
rk.bau@t-online.de (0 94 97) 94 97 70

KARL BAU
Bauunternehmen

Auszubildenden (m/w/d)
zum Maurer gesucht!

Bewerbung an:
RK Bau GmbH - Zum Haag 3
92358 Seubersdorf-Eichenhofen
rk.bau@t-online.de (0 94 97) 94 97 70

TANNENBERGER
HEIZUNG UND BAD

~ Heizung
~ Lüftung
~ Solar
~ Sanitär
~ Kundendienst
~ Tankservice

Hauptstraße 57
92358 Batzhausen
Tel. 09497/398 o.705

E-Mail:
info@tannenberger-gmbh.de
www.tannenberger-gmbh.de

ANZEIGENPREISE

	schwarz/weiß	farbig
1/1 Seite 187x265mm	100,-€	200,-€
1/2 Seite 187x130mm oder 90x265mm	70,-€	125,-€
1/3 Seite 187x85mm oder 90x178mm	60,-€	100,-€
1/4 Seite 187x65mm oder 90x130mm	50,-€	90,-€
1/6 Seite 90x90mm	40,-€	75,-€
1/8 Seite 90x65mm	30,-€	60,-€
Kleinanzeige:	10,-€	

vorgenannte Preise zuzügl. MwSt. und evtl. anfallender Satzkosten

Anzeigenannahme:
SemmlerDruck OHG, Bergstraße 23a, 92358 Daßwang
Mail: sv@semmlerdruck.de
Tel. (0 94 97) 94 97 76

VERANSTALTUNGSKALENDER 2025
der Gemeinde Seubersdorf i.d.OPf. (ohne Gewähr)

FEBRUAR

2024, Uhrzeit	Ort	Art der Veranstaltung
08. 14.30 Uhr	Schnufenhofen, Dorfhaus	Kinderfasching
08. 18:00 Uhr	Seubersdorf, Gasthaus Götz	Schützenverein Seubersdorf Bürgerkönigsschießen
09. 13.00 Uhr	Daßwang	DJK Daßwang Kinderfasching
09.	Schnufenhofen, Dorfhaus	Frauenbund Schnufenhofen Kuchenaktion
09.	Seubersdorf, Sportheim	SPD Seubersdorf Seniorennachmittag
13. 19.00 Uhr	Wissing, Alte Schule	OGV Wissing, JHV
15. 19.00 Uhr	Daßwang, Schützenhaus	Ball der Vereine
15.	Seubersdorf, Sportheim	FF Seubersdorf Spritzenball Motto: 80er und 90er Jahre
15. 19.00 Uhr	Batzhausen, Tennisheim	Aprés -Ski Party des ASV Batzhausen
16. 19:00 Uhr	Seubersdorf, Gasthaus Götz	Schützenverein Seubersdorf, JHV
20. 19.00 Uhr	Seubersdorf, Bürgersaal	Gemeinderatssitzung
21.	Schnufenhofen, Dorfhaus	Frauenbund Schnufenhofen Faschingsball
22. 14.00 Uhr	Batzhausen, Gasthaus Dess	OGV Batzhausen, Kinderfasching
22.	Seubersdorf, Sportheim	SV Eintracht Seubersdorf Sportlerball

MÄRZ

2025, Uhrzeit	Ort	Art der Veranstaltung
01. 14.00 Uhr	Seubersdorf, Sportheim	SV Eintracht Seubersdorf Kinderfasching
02. 14.00 Uhr	Schnufenhofen	Faschingszug
04. 14.30 Uhr	Schnufenhofen, Dorfhaus	Kehraus
07. 18:00 Uhr	Seubersdorf, Gasthaus Götz	Schützenverein Seubersdorf Bürgerkönigsschießen
07.	Seubersdorf, Sportheim	SPD Seubersdorf Schafkopfrennen
08. 20.00 Uhr	Freihausen, Sportheim	SV Freihausen JHV
09.	Seubersdorf, Sportheim	SRK Seubersdorf Mitgliederversammlung
14.	Seubersdorf	KLJB Seubersdorf JHV mit Neuwahlen
14. 18.00 Uhr	Seubersdorf, Sportheim	JHV Männerchor Seubersdorf
14. 18:00 Uhr	Seubersdorf, Gasthaus Götz	Schützenverein Seubersdorf Bürgerkönigsschießen
15. 12^{30} - 14^{30}	Seubersdorf, Turnhalle	Kleider- und Spielzeugbasar
15. 18:00 Uhr	Seubersdorf, Gasthaus Götz	Schützenverein Seubersdorf Bürgerkönigsschießen
20. 19.00 Uhr	Seubersdorf, Bürgersaal	Gemeinderatssitzung
22. 18:00 Uhr	Seubersdorf, Gasthaus Götz	Schützenverein Seubersdorf Preisverleihung Bürgerkönigsschießen
23.	Seubersdorf, Sportheim	Gaudimax
28.	Seubersdorf, Sportheim	SV Eintracht Seubersdorf Starkbierfest
29.	Seubersdorf, Sportheim	SV Eintracht Seubersdorf Starkbierfest
29.	Seubersdorf	Musikverein Seubersdorf JHV
29. 18.00 Uhr	Batzhausen	Gottesdienst
im Anschluss	Batzhausen, Diepold-Schwarz	FF Batzhausen JHV

Katholische Bücherei Wissing

Ein Wohlfühlort für Groß und Klein, so soll es bei uns sein!



Öffnungszeiten:

jeden Mittwoch und Freitag

von 16 Uhr bis 17 Uhr

Telefon: 09497/9494028

E-Mail: kath-buecherei-wissing@web.de

MÄRZ AUSGABE

Anzeigenschluss: Donnerstag, 27. Februar
Erscheinungstermin: Samstag, 08. März

Treffpunkt Bücherei

Lesen - Reden - Leute treffen



freepic

Lesen mit dem Lesehund für Kinder von 6 bis 12 Jahren

Hunde sind die besten Zuhörer

Das Projekt Lesehund will Kinder beim Vorlesen und Lesenüben unterstützen und ihnen ein bewertungsfreies Vorlesen ermöglichen. Der Hund hört dabei zu, ohne zu urteilen und vermittelt Zuversicht und Wohlbehagen.

Dauer: pro Kind 15 min, insgesamt 60 Minuten
Bitte erfragen Sie in der Bücherei den nächsten Termin!

Auf rege Teilnahme freut sich das Lesehund-Team der Bücherei

Öffnungszeiten:

Montag 15-17 Uhr
Dienstag 10-12 Uhr
Mittwoch 15-17 Uhr
Donnerstag 14-18 Uhr, wenn Wochenmarkt
Freitag 15-17 Uhr
Sonntag 10:45-11:45
An Gedenk- und Feiertagen geschlossen

Kontakte

Telefonnummer: 09497/94 98 782
e-Mail: kath-buecherei-seubersdorf@t-online.de
Bestand: www.biblino.de/seubersdorf
Onleihe: leo-nord.onleihe.de

leih' dir was

Katholische öffentliche Bücherei
Schulstraße 1 92358 Seubersdorf

ÖFFNUNGSZEITEN DES RATHAUSES

Schulstraße 4 · 92358 Seubersdorf
E-Mail: info@seubersdorf.de Internet: www.seubersdorf.de

Mo., Di., Mi. u. Fr.	08.00 bis 12.00 Uhr
Donnerstag	08.00 bis 12.00 Uhr
	und 14.00 bis 18.30 Uhr

und täglich nach Vereinbarung

RUFNUMMERN DER GEMEINDE

Rathaus	Tel. 09497 / 941 96-0
	Fax 09497 / 941 96-20
Bauhof	Tel. 09497 / 63 27
Kläranlage	Tel. 09497 / 13 55
Schule Seubersd.	Tel. 09497 / 345
Kiga St. Georg	Tel. 09497 / 444
Kiga Haus Johannes Batzhausen	Tel. 09497 / 14 90
Nachbarschaftshilfe	Tel. 0171 / 777 1800

WASSERWARTE:

Gemeinde Seubersdorf Klemens Mayer
Tel. 0160 / 96 93 81 02
Zweckverband Berching-Ittelhofener Gruppe
Tel. 0172 / 8 16 99 44
Eichlberger Gruppe Tel. 0160 / 3 68 51 48
Zweckverband der Wasserversorgungsgruppe Laber-Naab
Tel. 0170 / 4 34 55 05

KLÄRWÄRTER:

Thomas Lang

DEPONIEWÄRTER:

Georg Nutz	Tel. 0 94 97/8 73
Franz Spangler	Tel. 0 94 97/14 21

DEPONIE WALDHAUSEN:

13.00 - 17.00 Uhr, und nach telefonischer Vereinbarung

WERTSTOFFHOF SEUBERSDORF

01. April - 30. September
Mittwoch 18.00 – 20.00 Uhr
Samstag 09.00 – 12.00 Uhr

01. Oktober - 30. März
Mittwoch 15.00 – 17.00 Uhr

RUFBUS NUMMER 588: Tel. 0800 / 6 06 56 00

NÄCHSTE ABFUHR PAPIERTONNEN:

OT Seubersdorf, Batzhausen, Frischgrün, Klingelmühle, Krappenhofen (südl. der Bahnlinie), Waldhausen, Willmannsdorf **18.02. · 17.03.**

OT Daßwang, Eichenhofen, Freihausen, Gastelshof, Haag, Ittelhofen, Krappenhofen, (nördl. der Bahnlinie), Neuhausen, Riedhof, Schnufenhofen, Wachtlhof, Waldkirchen, Winn, Wissing **06.02. · 07.03.**

NÄCHSTE ABFUHR GELBER SACK:

Seubersdorf, Krappenhofen, Neuhausen, Batzhausen, Waldhausen, Frischgrün, Klingelmühle, Daßwang, Willmannsdorf, Eichenhofen, Gastelshof, Haag, Ittelhofen, Freihausen, Waldkirchen, Riedhof, Schnufenhofen
10.02. · 24.02. · 10.03. · 24.03.

Wissing, Wachtlhof, Winn **17.02. · 03.03. · 17.03. · 31.03.**

IMPRESSUM:

Mitteilungsblatt der Gemeinde Seubersdorf

Herausgeber: Gemeinde Seubersdorf
vertreten durch den 1. Bürgermeister Andreas Steiner

Verantwortlich für den amtlichen Teil:
Gemeindeverwaltung Seubersdorf

Verantwortlich für Anzeigen-Annahme:
Semmler Druck OHG, Tel. 09497 / 94 97 76, sv@semmlerdruck.de

Auflage: 2.200 Exemplare

Druck: Semmler Druck OHG
Bergstraße 23a · 92358 Daßwang
Tel. 09497 / 90 21 22 · E-Mail: info@semmlerdruck.de

EDEKA Fröhlich

Dank und Freude am Nikolaustag: Edeka feiert mit Stiefelaktion

Am vergangenen Nikolaustag öffneten wir unsere Türen für eine besondere Aktion, die nicht nur Kinderherzen höherschlagen ließ.
Unter dem Motto "Schuhe füllen für den Nikolaus" lud das Team dazu ein, Schuhe abzugeben, die dann liebevoll mit Leckereien gefüllt wurden.

Diese Initiative war ein großer Erfolg, der nicht nur die jungen Teilnehmer, sondern auch ihre Eltern begeisterte.

Der Nikolaustag ist eine Zeit,
um dankbar zu sein und anderen eine Freude zu machen.
Wir freuen uns sehr, dass so viele Kinder und
ihre Familien an unserer Aktion teilgenommen haben.

Die strahlenden Gesichter der Kinder beim Abholen ihrer gefüllten Schuhe waren der beste Beweis für den Erfolg der Aktion.

Das Edeka Team möchte sich auf diesem Wege
bei allen Teilnehmern herzlich bedanken.
Ihr habt diese Aktion zu etwas Besonderem gemacht und
wir sind dankbar für eure Unterstützung und eure Teilnahme"

Wir freuen uns bereits darauf, auch in Zukunft mit
weiteren kreativen Ideen und Freude zu schenken.

Wir bedanken uns auch herzlich für die Planung und Durchführung
bei Frau Grabmann.

*

