





Mitteilungsblatt

Gemeinde Seubersdorf

Juli 2020 · Nr. 188 / 16. Jahrg.



Klausurtagung des Gemeinderates

Seite 10/11:
DE Batzhausen wartet auf Bewilligungsbescheid

Seite 14/15:
Wasserzweckverband Laber-Naab

Seite 20:
Interkommunale Allianz NM-ARGE 10



WOHNEN - in den eigenen vier Wänden

Verkauf von ca. 75 m² EG/OG-Wohnungen

mit Gartenanteil / Balkon u. Autostellplatz

in Batzhausen.

Baubeginn Ende 2020

In solider Handwerksqualität gebaut!

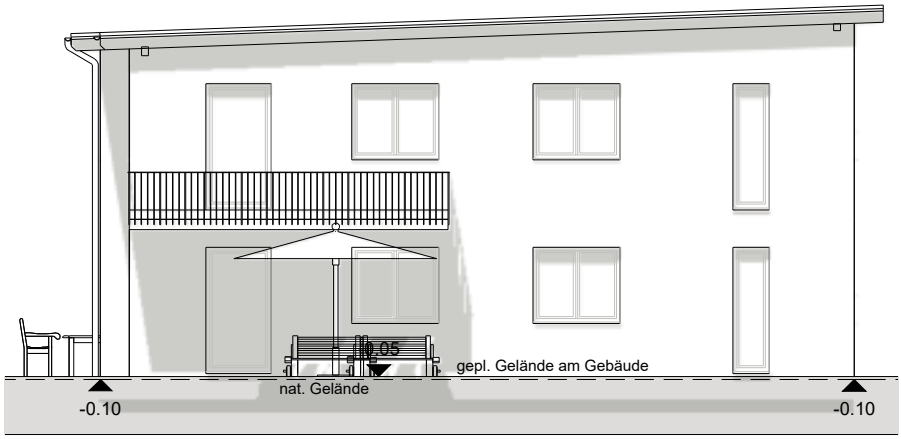

Ansicht Süd-Ost

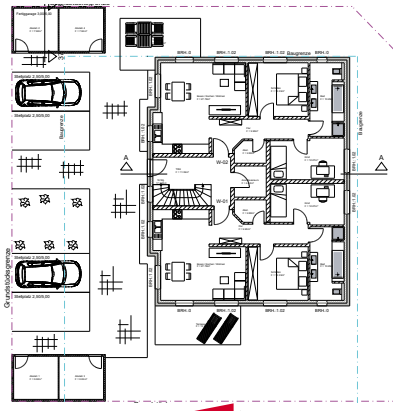

HS GMBH
SCHERER BAU
PUTZ · FASSADE · PFLASTER
FARBENFACHHANDEL
BATZHAUSEN
Tel. 09497/1014 • info@scherer-bau.de

Info und Verkauf: 0176 450 405 59

Vorwort



Liebe Mitbürgerinnen und Mitbürger,

am Samstag, 27. Juni, hat sich der neugewählte Gemeinderat zur Klausurtagung in der Aula der Grund- und Mittelschule Seubersdorf getroffen. Die jährliche Haushaltsplanung ist die wichtigste Grundlage für Projekte, sowie der alltäglichen Arbeit der Gemeinde für das kommende Jahr.

Bei den geplanten Ausgaben gilt immer Augenmaß zu halten, aber auch kritisch zu prüfen, ob die eingeplanten Summen wirklich ausreichend sind. Diskutiert wurde beispielsweise die Instandsetzung von Straßen und Wegen in der Gesamtgemeinde. Hier muss geprüft werden, ob der finanzielle Ansatz ausreichend ist. Wie auch in den vergangenen Jahren nahmen wir uns mehrere Stunden Zeit, um offene Fragen zu den Haushaltssätzen 2020 zu diskutieren und zu beantworten.

Trotz der hohen Investitionen für Bauplatzausweisungen, die Dorferneuerung in Batzhausen, den neuen Kindergarten und die Kulturhäuser in der Dorfmitte liegt in unserer Gemeinde ein solider und nachhaltiger Haushalt vor.

Ausführlich erläutert wurde das umfangreiche und komplizierte Zahlenwerk von unserer Kämmerin Frau Bäumel.

Nachdem gegen Mittag die Tagung abgeschlossen war, fand noch eine Besichtigung verschiedener laufender Projekte im Gemeindebereich statt. Begleitet haben uns die Architekten Herr Kraus, Herr Kühnlein und Herr Kölbl.

Ich bedanke mich bei den Architekten und allen Beteiligten sehr herzlich für das Interesse und die Teilnahme an der Klausurtagung. Eine sachbezogene Beratung der gestellten Anträge ist nun der nächste Schritt. Zur Demokratie gehört es jedoch auch, dass Anträge selten so durch die Mehrheit beschlossen werden, wie sie eingebracht werden. Ich hoffe, dass unsere Ratsmitglieder an ihrem Engagement festhalten und wir so die bestehenden und zukünftigen Aufgaben zum Wohl der Gemeinde bestens bewältigen können.

Mit dem Wunsch auf einen hoffentlich sonnigen Sommer verbleibe ich bis zum Erscheinen des nächsten Mitteilungsblattes im September

Ihr Bürgermeister

Eduard Meier

Da Lina
PIZZERIA RISTORANTE

Öffnungszeiten:

Montag und Dienstag geschlossen!
Mittwoch, Donnerstag, Freitag, Samstag 16.00 - 22.30 Uhr
Sonn- u. Feiertag durchgehend 11.00 - 22.30 Uhr

Warme Küche bis 22.00 Uhr

An Feiertagen (auch Montag und Dienstag)
immer von 11.00 - 22.30 Uhr geöffnet!

Nürnberger Straße 4 · 92358 Seubersdorf · Tel. 09497/1333 oder 902850

Unsere Pizzeria hat wieder geöffnet!

Um den Corona-Einschränkungen gerecht zu werden haben wir die Bestuhlung entsprechend angepasst. Selbstverständlich müssen Sie am Tisch keine Maske tragen!

Ansonsten bitten wir Sie, die Abstandsregelungen einzuhalten.
Reservierungen erwünscht!

Jeden Donnerstag - Pizzatag

Jede Pizza bei Verzehr im Lokal nur **5,-€** (Gilt nicht an Feiertagen!)



Suchen Servicekraft für Wochenende und Feiertage!

Öffentliche Gemeinderatssitzung
Gemeinde Seubersdorf i.d.OPf. vom 25.06.2020
- Beschlussprotokoll -

Siehe auch

➟ **www.seubersdorf.de/aktuelles**

➟ **Berichterstattungen in den Tageszeitungen**

I. Anerkennung der Niederschrift vom 14.05.2020

Beanstandungen ➙ keine!

Bekanntgaben aus nichtöffentlicher GR-Sitzung vom 14.05.2020 ➙ keine!

II. Staatsstraße 2660 – RiStWag und Ortsumgehung Seubersdorf Planfeststellungsverfahren

Informationen vom Straßenbauamt
s. a. Anlagen (Pläne)

Beschluss: **JA** / NEIN 17 / 02
Der Gemeinderat befürwortet das Projekt „Staatsstraße 2660 – Ortsumgehung Seubersdorf“ und regt an:
1. Neugestaltung der Einmündung der Velburger Straße in die Umgehungsstraße (Staatsstr. 2660 neu) im rechten Winkel (bisher spitzer Winkel).

2. Prüfung Neugestaltung der Kreuzung mit der Straße nach Krappenhofen in unfallmindernder Form (Kreisverkehr).

3. Prüfung Druckknopfampel in Dasswang.

III. Rückstellung (nach TOP 4) wgn. Referentenverzug:

Breitbandausbau 3. Verfahren (BdR) – Höfebonus

Auswahl und Vergabe eines Netzbetreibers

Informationen
s. a. GRS 21.6.18 / 15.11.18 – Höfebonus, dort Gebietsauswahl (= 7 Gebiete mit 10 Adressen)
Information: Es liegen zwei Gebote vor.

Beschluss: **JA** / NEIN 19 / 00
Der Gemeinderat schließt einen Kooperationsvertrag mit dem Netzbetreiber Brandl Service über das ausgewählte Gebiet.

IV. Bauanträge

Behandlung von Bauanträgen nach Art. 52 Abs. 2 GO; und Stellungnahme der Gemeinde Art. 64 BayBO;

1) Tektur - Antrag für Neubau einer landw. Maschinenhalle
Fl.Nr. 32, Gem. Batzhausen
Hauptstraße 32, Batzhausen 92358 Seubersdorf
Information:
Materialänderung:
Sattelbau mit Sandwich und Stahl, neu Beton und Holz und Modifikationen in Höhe (niedriger).

Beschluss: **JA** / NEIN 19 / 00
Der Gemeinderat stimmt dem Tekturantrag für Neubau einer landw. Maschinenhalle zu und erteilt das gemeindliche Einvernehmen.

2) Antrag für Neubau einer Doppelgarage mit Abstellraum
Fl.Nr. 113, Gem. Batzhausen
Schloßgartenstraße 2, Batzhausen, 92358 Seubersdorf

Beschluss: **JA** / NEIN 19 / 00
Der Gemeinderat stimmt dem Antrag für Neubau einer Doppelgarage mit Abstellraum zu und erteilt das gemeindliche Einvernehmen.

3) Antrag für Neubau eines Wohnhauses mit Auto- und Traktorgarage
Fl.Nr. 932, Gem. Ittelhofen
Mooswiesstr. 10, Freihausen 92358 Seubersdorf

Beschluss: **JA** / NEIN 19 / 00
Der Gemeinderat stimmt dem Antrag für Neubau eines Wohnhauses mit Auto- und Traktorgarage zu und erteilt das gemeindliche Einvernehmen.

4) Antrag auf Vorbescheid – Errichtung eines Mehrfamilienhauses mit max. 6 WE sowie Errichtung von Stellplätzen/Garagen
Fl.Nr. 644, Gem. Seubersdorf
Lärchenstraße, 92358 Seubersdorf
Zusatzinfo:
Es liegt ein Bebauungsplan „Seubersdorf-Nordwest“ vor. Diverse Befreiungen sind erforderlich.

Beschluss: JA / **NEIN** 00 / 19
Der Gemeinderat stimmt dem Antrag auf Vorbescheid für Errichtung eines Mehrfamilienhauses mit Errichtung von Stellplätzen/Garagen zu und erteilt das gemeindliche Einvernehmen nach §36 BauGB.

5) Antrag für Neubau eines Einfamilienhauses mit Garage
Fl.Nr. 800/1, Gem. Seubersdorf
Neuhausen 38, 92358 Seubersdorf
kein Bebauungsplan.

Beschluss: **JA** / NEIN 19 / 00
Der Gemeinderat stimmt dem Antrag für Neubau eines Einfamilienhauses mit Garage zu und erteilt das gemeindliche Einvernehmen.

V. Info zum Eilentscheid – Ortsdurchfahrt Wissing und Ittelhofen

Vergabe Schachtdeckel und Einbau Schieber/Hydrantenkappen
Information:
während der laufenden Straßenbaumaßnahmen des Landkreises mussten diverse Schachtdeckel und Schieber-/Hydrantenkappen ausgetauscht werden.

VI. Haushaltsrechnung 2019

1) Vorlage der Haushaltsrechnung für das Haushaltsjahr 2019

Information:

Haushaltsrechnung	Ergebnis	Ansatz
Verwaltungshaushalt	8.582.879,71 €	+/- 8.468.073,00
Vermögenshaushalt (mit Hh-Resten)	6.938.456,94 €	+ 10.991.626,00 - 12.365.626,00
Gesamt (bereinigt)	**15.521.336,65 €**	

Rücklagen (per 31.12.2019)		
Gesamt	3.847.398,14 €	
abzgl. Verwahrgelder	€	
bereinigt	**3.847.398,14 €**	
Zuführung zum Vermögenshaushalt	**2.147.953,60 €**	
Zuführung an Allgemeine Rücklage (ohne Sonderrücklage)	**1.442.598,15 €**	

Gewerbesteuereinnahmen	
2014	574.622,30 €
2015	830.954,36 €
2016	875.072,90 €
2017	616.273,14 €
2018	1.007.168,34 €
2019	**969.934,98 €**

EKSt-Beteiligung	
2013	2.091.297,00 €
2014	2.251.188,00 €
2015	2.387.207,00 €
2016	2.463.202,00 €
2017	2.695.272,00 €
2018	2.956.181,00 €
2019	**3.105.526,00 €**

Grundsteuer A und B	
A - 2018	97.466,08 €
B - 2018	348.041,68 €
A - 2019	**98.124,03 €**
B - 2019	**355.228,48 €**

Freie Finanzspanne	
2013	1.783.303,82 €
2014	1.699.020,97 €
2015	1.935.243,57 €
2016	2.195.292,32 €
2017	1.874.281,87 €
2018	2.527.027,85 €
2019	**2.274.453,60 €**

2) Übertragung von Haushaltsausgaberesten des Vermögenshaushaltes 2019

Information:
Im geplanten Vermögenshaushalt 2019 wurden explizit fünf Positionen in (gesamt) Höhe von 854.500 € nicht verfügt. Diese sind in das Haushaltsjahr 2020 zu übertragen.

Beschluss: **JA** / NEIN 19 / 00
Der Gemeinderat beschließt die Übertragung von Haushaltsausgaberesten des Vermögenshaushaltes 2019 in Höhe von 854.500 € in das Haushaltsjahr 2020.

3) Nachträgliche Genehmigung der über- und außerplanmäßigen Ausgaben aus dem Haushaltsjahr 2019

Information:
Gem. dem GR vorliegenden Protokoll „Vorlaufdaten der Kontenliste Sachkonten“ sind div. über- und außerplanmäßige Ausgaben incl. Erläuterungen zu ersehen. Diese sind nachträglich zu genehmigen.

Beschluss: **JA** / NEIN 19 / 01
Der Gemeinderat genehmigt nachträglich die über- und außerplanmäßigen Ausgaben aus dem Haushaltsjahr 2019.

VII. Notunterkunft

1) Satzung über die Benutzung der Notunterkunft der Gemeinde Seubersdorf (Notunterkunfts-Satzung)

Information:
gem. Satzungsentwurf der Gemeinde

Beschluss: **JA** / NEIN 19 / 00
Der Gemeinderat beschließt die Notunterkunfts-Satzung gem. Anlage, ab 1.7.2020.

2) Satzung über die Erhebung von Gebühren für die Benutzung der Notunterkunft der Gemeinde Seubersdorf (Notunterkunfts-Gebührensatzung)

Information:
gem. Satzungsentwurf der Gemeinde

Beschluss: **JA** / NEIN 19 / 00
Der Gemeinderat beschließt die Notunterkunfts-Gebührensatzung gem. Anlage, ab 1.7.2020.

VIII. Pfarramt Waldkirchen

Antrag auf Bezuschussung für Sanierungsarbeiten am Turm der Pfarrkirche St. Peter und Paul

Information:
Laut Antrag der Pfarrei, von H. Dekan, Pf. Wechsler vom 18.5.20 fallen Kosten von 120.000,- € an.
Gebeten wir um eine max. Förderung durch die Gemeinde Seubersdorf.
Die Gemeinde Seubersdorf bezuschusst mit 5 % die tatsächlichen Kosten. Es wurde auch ein Antrag bei der Stadt Berching gestellt. (Die Pfarrei Waldkirchen deckt Gebiete des Ortes Seubersdorf und Berching ab).

Beschluss: **JA** / NEIN 19 / 00
Der Gemeinderat beschließt einen Zuschuss in Höhe von 5 % der tatsächlichen Kosten.

IX. Digitales Rathaus Bayern - Förderrichtlinie

Einführung „Rathaus Service-Portal“

Information:
Die Richtlinie zur Förderung der Bereitstellung von Online-Diensten im kommunalen Bereich (Förderrichtlinie digitales Rathaus – FöRdR) wurde am 7. August 2019 im BayMBl. veröffentlicht. Seit Inkrafttreten der Richtlinie zum 1. Oktober 2019 läuft das Förderprogramm „Digitales Rathaus“. Gemeinden, Zusammenschlüsse von Gemeinden sowie Gemeindeverbände im Freistaat Bayern können für die erstmalige Bereitstellung von Online-Diensten bis zu 20.000 Euro Förderung erhalten.

Für alle Antragsteller steht der Förderhöchstbetrag unabhängig vom Zeitpunkt der Beantragung beim Vorliegen der Fördervoraussetzungen während der Laufzeit der Förderrichtlinie zur Verfügung.

Auswahl des Produktes „komuna-RSP“.

Beschluss: **JA** / NEIN 20 / 00

Der Gemeinderat beschließt die Einführung des Produktes „Rathaus Service Portal“ der Firma Komuna.

X. Sonstiges

a) Bericht des Bürgermeisters

1 nächste Sitzung:
am Donnerstag 16.7.2020 / 19:00 – wo?

2 Schulturnhalle ist ab Montag, 29.6.2020 wieder offen (mit coronabedingten Schutzmaßnahmen)

3 DE Batzhausen
Vorzeitiger Baubeginn = in Ordnung
Start voraussichtlich nach den Ferien
Ausschreibungen laufen

4 Baumaßnahmen laufen
KiGa = in Ordnung
Kulturzentrum = i.L.

5 Ortsdurchfahrt Wissing derzeit problematisch
Ankündigung war zu spät

b) Anfragen / Sonstiges von div. Gemeinderäten:

Winn Spielplatz:
Antrag eines GR auf Ersatzgerät. Kosten des GR-Vorschlags ca. 10.000,- €. Gemeinde besorgt eine Edelstahl Rutsche ca. 4.000,-. Winn hatte in den letzten 10 Jahre 7 Kinder. Andere vorhandene Geräte sollten mit der 4.000,- € Rutsche auch in Ordnung sein.

Waldhausen: ist auch ein Spielplatz angedacht, aber derzeit noch kein Platz.

Kreisstraßensperrung in Ittelhofen und Wissing: Ankündigung sollte mehr als 1 Tag vorher vollzogen werden.

DE-Batzhausen:
Prio 1 wäre die Verlegung der Schulbushaltestelle.
Ausschreibung der Einzelprojekte.
Info über DE-Status Mitteilungsblatt.

Winn Bushaltestelle: soll angeschafft werden.

Kernwegenetz:
Prio 1 Straße von Kerschhof nach Krappenhofen,
nächste Prio-Stufe = Realisierung in 5 - 10 Jahren
bitte auf nächste Sitzung zwecks Information.

Kulturzentrum:
Gerüstabbau obwohl nicht fertig? Der Wiederaufbau braucht von Gemeinde nicht bezahlt werden.

Informationsprotokollbestätigung:
Nach Bekanntgabe des Informationsprotokolls im Gemeinderat wurde kein Widerspruch kundgetan.

Neue Regelung zum Einreichen von Bauanträgen - Digitale Baupläne erforderlich

Bisher werden Baupläne von Planern digital erstellt, gedruckt und müssen von unserer Verwaltung zur weiteren Bearbeitung wieder gescannt werden.
Dies erschwert die Bearbeitung in der Verwaltung und verursacht unnötige Kosten.
Ab sofort müssen deshalb Bauvoranfragen und Bauanträge weiterhin in 3-facher Ausfertigung bei der Bauverwaltung eingereicht und zusätzlich auch in digitaler Form per E-Mail an: info@seubersdorf.de bereitgestellt werden.

Stark durch den Tag!
Der neue und gesunde Energy Drink - Info unter:
www.matcha4energy.de
Lorenz Training
Lorenz Gatzhammer
Tel. 0171 7258814
lg.personaltraining@gmail.com

Wir suchen ab sofort zur Verstärkung unseres Teams
1 Spengler/in
1 Metallbauer/in Konstruktionstechnik
Wir bieten Ihnen einen sicheren Arbeitsplatz.
Wenn Sie gerne mit modernen Maschinen arbeiten und einer interessanten Tätigkeit nachgehen wollen, dann melden Sie sich doch bei uns.
Interesse? Weitere Informationen erhalten Sie unter
Telefon Nr. 09497 90055
Albert Kurzendorfer
Metallbau Spenglerei GmbH
Dorfstraße 1 · 92358 Seubersdorf

Putzfee gesucht!
Sie haben fleißige Hände, um unser nettes Team ab September 2020 für 5-6 Stunden pro Woche zu unterstützen?
Dann melden Sie sich bitte bei uns!!!
Marien-Apotheke
Nürnberger Straße 9
92358 Seubersdorf
Tel.: 09497-438

Haus Phönix
SEUBERSDORF
Wir suchen zum sofortigen Eintritt:
Küchenhilfen m/w/d
auf 450,00 €-Basis
vormittags jeweils 3,5 Stunden.
Bitte melden bei: Haus Phönix Seubersdorf
Frau Sabine Bauer
Bahnhofstr. 1a - 92358 Seubersdorf
Tel. 09497 - 94119 - 0

Vom offenen Ganztag

Der Offene Ganztag im Corona Modus

Ab dem 16.03.2020 hat die Staatsregierung beschlossen die Schulen im Freistaat zu schließen, um die Infektionszahlen zu senken und die Kinder zu schützen.

Der Offene Ganztag war aber trotzdem für seine Schüler und Schülerinnen da. Ein Care Paket wurde aufwändig für jeden Teilnehmer erstellt. Hier bekamen die Kinder kleine Mutmacher, Frühlingsgeschichten, Rätsel, Ausmalbilder, Mandalas und Basteltipps für Mutter- und Vatertag.

Die Freude bei den Kindern war groß und den Offenen Ganztag erreichten zahlreiche Briefe von Kindern, die sich bedanken wollten und den Ganztag vermissten.

Als der Präsenzunterricht zum Teil wieder aufgenommen wurde, übernahm der Ganztag auch die Notfallbetreuung um den Eltern und Kindern den neuen „Alltag“ zu erleichtern, so konnten zum Beispiel Kinder von 08.00- 09.50 Uhr in die Betreuung kommen, wenn sie im Anschluss Unterricht hatten. Auch Kinder, die nach der vierten Stunde fertig waren, wurden noch bis 13.00 Uhr versorgt und bei den Hausaufgaben unterstützt. Manche Eltern erfüllten die Kriterien der Regierung, um ihr Kind sogar täglich in den Ganztag zu schicken und ihren Berufen wieder wie gewohnt nachgehen zu können.

Das Personal war voll im Einsatz und gab es mal das ein oder andere Zeitfenster zu überbrücken, so bereiten sie schon viele Projekte für das kommende Schuljahr vor.

Ab September, falls der Regelbetrieb wieder möglich ist, wird es für die Ganztagesbetreuung ein Jahresthema geben. Jeden Monat gibt es ein großes Projekt, passend zum Thema. Hierbei erlernen die Kinder spielerisch viele wichtige Dinge. Insbesondere auf die Vermittlung von Sozialkompetenzen und Werten, wurde bei der Vorbereitung viel Wert gelegt.

Die Kinder des Offenen Ganztags 2020/2021 dürfen also gespannt sein, was sie ab September erwartet. Alle anderen Kinder können dann die selbstgemachten Werke unserer Teilnehmer im Schulhaus bestaunen.

Gemeinde Seubersdorf i.d.OPf.
Landkreis Neumarkt i.d.OPf.

Die Gemeinde Seubersdorf i.d.OPf. (ca. 5.100 Einwohner) sucht unbefristet, zum 01.09.2020 in Teilzeitbeschäftigung (in der Regel während der Schulzeiten zwei Stunden am Nachmittag) eine

Reinigungskraft für die Schule (m/w/d)

Haben wir Ihr Interesse geweckt?
So freuen wir uns über Ihre Bewerbung, welche Sie bitte schriftlich (Gemeinde Seubersdorf, Schulstraße 4,92358 Seubersdorf i.d.OPf.) oder telefonisch bei Frau Kerstin Bäumel, Tel. 09497/94196-24, bis zum 17.Juli 2020 einreichen.

Allgemeine Hinweise: Die Eingruppierung erfolgt nach Qualifikation und Berufserfahrung gemäß dem Stellenplan und den tarifrechtlichen Vorschriften. Die üblichen Sozialleistungen im öffentlichen Dienst werden gewährt. Hinweise zum Datenschutz und zum AGG finden Sie auf unserer Homepage www.seubersdorf.de

Gemeinde Seubersdorf i.d.OPf.
Landkreis Neumarkt i.d.OPf.

Die Gemeinde Seubersdorf i.d.OPf. (ca. 5.100 Einwohner) sucht unbefristet, zum nächstmöglichen Zeitpunkt, in Vollzeitbeschäftigung einen

Mitarbeiter für das Sachgebiet Beiträge und Gebühren (m/w/d)

Die Aufgabenschwerpunkte:

- Vollzug der Beitrags- und Gebührensatzung im Bereich Entwässerung und Wasserabgabe
- Erschließungs- und Herstellungsbeiträge gem. KAG - Festsetzung und Erhebung
- Kostenerstattung nach Feuerwehreinsätzen
- Administrative Aufgaben für die Finanzverwaltung
- Vertretung Kassenverwaltung und Steueramt

Ihr persönliches und fachliches Profil:

- Eine erfolgreich abgeschlossene Ausbildung zur/zum Verwaltungsfachangestellten oder eine entsprechende beamtenrechtliche Ausbildung (QE II) gerne auch Quereinsteiger mit entsprechender Qualifikation
- Kenntnisse im Erschließungsbeitragsrecht wünschenswert
- Bereitschaft sich in neue Rechtsgebiete und Verwaltungsrichtlinien einzulesen und Aufgeschlossenheit gegenüber den vielfältigen Aufgaben einer Kommunalverwaltung
- Serviceorientierte Mitarbeit im Team sowie Zuverlässigkeit und selbstständiges Arbeiten in einer Verwaltung als modernen Dienstleistungsbetrieb
- Freundliches, zuvorkommendes Auftreten, Bürgernähe sowie Empathie und Engagement

Haben wir Ihr Interesse geweckt?
So freuen wir uns über Ihre ausführlichen Bewerbungsunterlagen, nebst einschlägigen Referenzen, welche Sie bitte schriftlich bis zum 17. Juli 2020 (Gemeinde Seubersdorf, Schulstraße 4, 92358 Seubersdorf i.d.OPf.) einreichen.
Für Auskünfte steht Ihnen Frau Kerstin Bäumel, Tel. 09497/94196-24, gerne zur Verfügung.

Allgemeine Hinweise:
Die Eingruppierung erfolgt nach Qualifikation und Berufserfahrung gemäß dem Stellenplan und den tarifrechtlichen Vorschriften. Die üblichen Sozialleistungen im öffentlichen Dienst werden gewährt. Hinweise zum Datenschutz und zum AGG finde Sie auf unserer Homepage www.seubersdorf.de

Mitteilungsblatt Seubersdorf:
Mail: mitteilungsblatt@seubersdorf.de

Unser Online-Shop:
putz-farbe.kaufen

Ihr Partner für den Heimwerkerbedarf, wenn es um streichen, putzen oder mauern geht!

- ✓ Innen- und Außenputze
- ✓ Mauermörtel
- ✓ Farben
- ✓ Beton / Estrich

AKTION:
146 €*
Pro Palette
(1 Sack = 30kg)





* Preis inkl. MwSt und nur gültig bei Selbstabholung

KOSTENLOSE LIEFERUNG

Berschneider GmbH
Handwerker Str. 4 | 92355 Velburg
T: 09182/900-74 | M: service@putz-farbe.kaufen

Berschneider GmbH
Putz - Estrich - Farbe

Unser Online-Shop:
farben-kaufen.de

Hochwertige Produkte rund um die Themen Renovieren und Streichen.

- ✓ Sto Innen- und Außenfarben
- ✓ hohe Deckkraft
- ✓ umweltverträglich
- ✓ **kostenlose Lieferung**

TOPSELLER:
StoColor Jumbosil
á 15L in weiß
104,90 €*





* Preis inkl. MwSt

WER BILLIG KAUFT, STREICHT DOPPELT.

Berschneider GmbH
Handwerker Str. 4 | 92355 Velburg
T: 09182/900-74 | M: service@farben-kaufen.de

Berschneider GmbH
Putz - Estrich - Farbe



Als Azubi durchstarten bis in den Vorstand.

Morgen kann kommen.

Mit einer Ausbildung bei der Raiffeisenbank im Oberpfälzer Jura eG legst du ein solides Fundament für deine Karriere.
Du hast Freude am Umgang mit Menschen?
Dann komm in unser Team!

Wir suchen zum 1. September 2021 Auszubildende zur Bankkauffrau/ Bankkaufmann (m/w/d)

Sende deine Bewerbungsunterlagen bis 31.10.2020 an die

Raiffeisenbank im Oberpfälzer Jura eG
Stadtplatz 15-17
93155 Hemau
oder per Mail an: info@rb-opf-jura.de
oder online unter: www.rb-opf-jura.de

Raiffeisenbank im Oberpfälzer Jura eG

Regens Wagner

Regens Wagner
Holnstein

Das regionale Zentrum, Regens Wagner Holnstein, bietet differenzierte Assistenzangebote für erwachsene Menschen mit geistiger und/oder mehrfacher Behinderung und für Menschen mit Autismus. Zurzeit werden 400 Menschen mit Behinderung gemeinschaftlich und ambulant begleitet und gefördert.

Wir suchen für den Bereich Wohnen und Förderstätte ab sofort

- **Heilerziehungspfleger (m/w/d)**
- **Erzieher (m/w/d)**
- **Gesundheits- und Krankenpfleger (m/w/d)**
- **Altenpfleger (m/w/d)**
- **Hilfskräfte (m/w/d)**
  (Heilerziehungspflegehelfer, Altenpflegehelfer, Sozialbetreuer, Kinderpfleger)
- **Betreuungshelfer**
  (keine fachspezifische Ausbildung)

in Voll- oder Teilzeit, bereit im Schichtdienst zu arbeiten.

Als kirchliche Stiftung des öffentlichen Rechts erfolgt die Vergütung nach AVR Caritas, Gewährung einer Schicht- und Heimzulage.

Nähere Informationen finden Sie auf unserer Internetseite www.regens-wagner-holnstein.de

REGINA GmbH stellt sich neuen Bürgermeistern vor
60. Gesellschafterversammlung der REGINA GmbH in 23 Jahren

Am 23. Geburtstag der REGINA GmbH fand in Pilsach die 60. Gesellschafterversammlung statt. Im Vordergrund stand dabei die Vorstellung der Themenfelder und Aufgabengebiete für die neuen Bürgermeister und somit Gesellschafter (alle Kommunen des Landkreises) der Regionalen Innovationsagentur. Derzeitige Projekte und Handlungsfelder reichen von der MINT-Nachwuchsförderung (Umsetzung des Konzepts der MINT-Region) über die Themen Nahversorgung, Mobilität, regionale Wertschöpfung bis zur Förderung des ökologischen Landbaus (Umsetzung des Konzepts der Öko-Modellregion). Festes Standbein ist seit vielen Jahren die Umsetzung des LEADER-Förderprogramms im Landkreis, welche durch die Lokale Aktionsgruppe (LAG) REGINA-Neumarkt e.V. durchgeführt wird und in der Geschäftsstelle der REGINA GmbH angesiedelt ist. Neu dazu kam nun die Stelle der „Sozialraumkoordination“, die die Umsetzung des Seniorenpolitischen Gesamtkonzepts zur Aufgabe hat. Auch in diesem Jahr beauftragt wurde die GmbH mit der Umsetzungsbegleitung der interkommunalen Allianz im östlichen Landkreis, der NM-Arge 10. Basis für die meisten Konzepte und Förderanträge bildet das Regionalmanagement, welches die Region durch innovative Projekte voranbringt und durch die Landesentwicklung in Bayern unterstützt wird. Gefördert werden durch das Bayerische Staatsministerium für Wirtschaft, Landesentwicklung und Energie Projekte mit Zukunftsthemen wie z.B. Digitalisierung, Standortmarketing oder regionale Energiekonzepte.

Die REGINA GmbH konnte in den letzten Jahren mehr als 2 Mio. Euro Fördergelder durch verschiedenste Projekte für den Landkreis gewinnen.



Gesellschafter und Geschäftsführung der REGINA GmbH vor der Schule in Pilsach

Versicherungsbüro
Berthold Anders e.K.
Versicherungen · Finanzkonzepte · Immobilien
Nürnberger Straße 8
92358 Seubersdorf
Tel. 09497/901010 - Fax 901019
info@agentur-anders.de
www.agentur-anders.de
Bürozeiten: Mo. - Fr. 8.30 - 12.00 Uhr
Di. u. Fr. 14.00 - 17.00 Uhr
„... und schoss mir mit einer Gaspistole ins Gesicht. Dann brachte man mich zum Heiligen Geist“!
Stilblüten und Zitate aus der Kundenkorrespondenz

SCHUH & SPORT MÜLLER
SEUBERSDORF • TEL. 0 94 97 / 90 21 80
% SSV % SSV % SSV
% SSV % SSV
Alle Sommerschuhe
20 - 50% reduziert!

DE Batzhausen – demütiges Warten auf den Bewilligungsbescheid

Im Dezember 2019 wurde die einfache Dorferneuerung Batzhausen durch das Amt für ländliche Entwicklung eingeleitet. Auch das Gebiet auf das sich der Förderbereich der Privatförderung erstreckt, wurde bekanntgegeben. Sie erkennen das Gebiet rot umrandet auf nebenstehendem Bild. Es handelt sich um einen sehr kleinen Bereich. Nur wenn sich Ihre Maßnahme in diesem Bereich befindet, so fallen Sie in die generelle Förderfähigkeit. Seit diesem Zeitpunkt im Dezember können Anträge auf Privatförderung direkt beim Amt für ländliche Entwicklung gestellt werden. Nicht jedoch die benötigte und sinnvolle begleitende, gestalterische Beratung durch unseren Landschaftsarchitekten. Diese ist erst nach Abschluss eines weiteren Vertrages zwischen der Gemeinde Seubersdorf und dem Landschaftsarchitekten möglich und nach Erteilung des vorzeitigen Maßnahmenbeginns hierfür. Wir dürfen optimistisch sein und von einem Abschluss noch in der Sitzung am 16.07.2020 ausgehen. Wichtig zu wissen ist für alle Förderanträge aus der Dorfgemeinschaft heraus: Vor Erlaubnis durch das Amt für ländliche Entwicklung für Ihre eigene Maßnahmen dürfen Sie weder damit begonnen haben, noch dürfen Sie etwa irgendeinen Vertrag im Vorfeld diesbezüglich abgeschlossen haben. Andernfalls darf das Amt für ländliche Entwicklung einer Förderung nicht mehr zustimmen. Würde die Gemeindeverwaltung ein solches Vorgehen unterstützen, würde sie die gesamte Fördermaßnahme und damit die gesamte Dorferneuerung gefährden. Außerdem macht man sich in diesem Fall wegen Förderbetruges strafbar.

Das Fördergebiet und alle wichtigen Unterlagen zur Privatförderung finden Sie übrigens auf der Homepage der Gemeinde (www.seubersdorf.de). Gute Nachrichten konnte Herr Erster Bürgermeister Eduard Meier aber schon in der Gemeinderatsitzung vom 25.06.2020 verkünden. Die Gemeinde Seubersdorf i.d.OPf. erhielt die Erlaubnis zum vorzeitigen Maßnahmenbeginn für die Gesamtmaßnahme. Wichtig ist zu wissen, dass die Zustimmung zum vorzeitigen Maßnahmenbeginn keinen Rechtsanspruch auf Bewilligung einer Zuwendung begründet. Für viele Bürgerinnen und Bürger ist diese Vorgehensweis sicher verwirrend, da sie davon ausgegangen sind, dass mit der Einleitung der Dorferneuerung jetzt bildlich gesprochen „die Bagger anrollen können“.

Jedoch fängt das bürokratische Arbeiten mit der Einleitung des Verfahrens erst an. Der Landschaftsarchitekt konnte daraufhin seinen Dorferneuerungsplan fertigstellen. Es handelt sich hier nicht nur um den Plan an sich, vielmehr ist es eine rund 30seitige schriftliche Zusammenstellung u.a. mit einer Stärken-Schwäche Analyse von Batzhausen.

Man kann sagen, dass es sich nahezu um eine wissenschaftliche Arbeit handelt. Nach mehrmaliger Abstimmung mit dem Amt für ländliche Entwicklung konnte der Dorferneuerungsplan, die Pläne für die einzelnen Maßnahmen und die Kostenermittlung dem Gemeinderat vorgelegt werden. Der Gemeinderat beschloss in seiner Sitzung im März 2020 dann die Maßnahmen zur Dorferneuerung Batzhausen gemäß Kostenschätzung vom 20.02.2020 durch den Landschaftsarchitekten in Höhe von ca. 1.177.229,83 € brutto einschließlich Honorarkosten vorbehaltlich der Förderzusage durch das Amt für ländliche Entwicklung. Der

ZEIT FÜR DEINE ZUKUNFT!

Bewirb DICH jetzt zum Ausbildungsjahr ab September 2020 als:

Stuckateur (m/w/d)
Hochbaufacharbeiter (m/w/d)
Maler (m/w/d)
Bürofachkraft (m/w/d)

Deine Vorteile bei uns:

1. Top organisiertes Ausbildungskonzept
2. Persönliche Betreuung eines Meisters der gesamten Ausbildung
3. Fortbildungsmöglichkeiten während der Ausbildung
4. Weiterbildungsmöglichkeiten nach der Ausbildung (Vorarbeiter, Meister, Studium)
5. Breit gefächertes Leistungsspektrum

Melde Dich jetzt und vereinbare einen unverbindlichen Info-Termin!

HS GMBH SCHERER BAU

Hauptstraße 55
92358 Batzhausen
Tel. 09497/1014
info@scherer-bau.de

Eigenanteil der Kommune liegt bei 405.800,53 €. Folglich konnte der Gemeinderat erst im März 2020 der DE Batzhausen zustimmen, quasi die Zustimmung erteilen und die Mittel freigeben. Bildlich gesagt, vor der Gemeinderatssitzung im März 2020 hat der Gemeinderat noch kein „grünes Licht“ für die Umsetzung der geplanten DE Batzhausen gegeben. Für die Gemeindeverwaltung hieß es nun den Förderantrag, unter Beifügung der Niederschrift der besagten Gemeinderatsitzung, zu stellen und um die Erteilung der Einwilligung zum vorzeitigen Maßnahmenbeginn zu bitten. Nachdem der Antrag viele Fachabteilungen beim Amt für ländliche Entwicklung durchlaufen musste, wurde uns der vorzeitige Maßnahmenbeginn erlaubt. Wir freuen uns sehr, dass unserer Argumentation gefolgt wurde und wir nicht wie generell üblich, quasi den vorzeitigen Maßnahmenbeginn für eine Maßnahme nach der Anderen erteilt bekommen haben. Aus der Dorfgemeinschaft heraus wurde beim Amt für ländliche Entwicklung sogar nachgefragt, ob man die Maßnahme mit der Umsetzung der Bushaltestelle „vorziehen“ könnte. Natürlich wäre diese Vorgehensweise auch möglich gewesen. Dann hätten wir zum jetzigen Zeitpunkt nur mit der Ausschreibung der Bushaltestelle beginnen können. Erstens hätte dies zeitlich gesehen keinen Vorteil gebracht, da der vorzeitige Maßnahmenbeginn auch erst jetzt und dann nur für diese Maßnahme erteilt worden wäre. Zweitens, und das ist entscheidend: Durch Ausschreibung der Gesamtmaßnahme ist die Angebotsabgabe für die Firmen bedeutend wirtschaftlicher und interessanter. Nach den Erfahrungen die wir bei der DE Freihausen sammeln durften war diese Vorgehensweise genau die Richtige! Vor allem in Batzhausen hat sich durch die Planungen des Landschaftsarchitekten gezeigt, dass u.a. viele Erdbewegungen nötig sind. So kann beispielsweise Material ausgeglichen werden zwischen der Maßnahme Bushaltestelle und Reichert Anwesen.

Stelle man sich einmal vor, man hätte hier nur die Einwilligung in den vorzeitigen Maßnahmenbeginn für eine Maßnahme, wie von einer Einzelmeinung bei Amt für ländliche Entwicklung gefordert, dürfte man noch nicht einmal diesen Materialausgleich vornehmen. Viel Zeit und Geld wären verloren. So dürfen wir uns auf die ersten Vergaben bereits im September und Oktober und auf einen Baubeginn schon dieses Jahr freuen.

Für eine einfache Dorferneuerung auf Grund der bürokratischen Erfordernisse eine nahezu sensationell schnelle Entwicklung, auch wenn sie dem Einzelnen, welcher für sein Dorf nur das Beste möchte, wie eine Ewigkeit erscheinen mag. Aber sind wir doch einmal ganz ehrlich. Wir sprechen von 1.177.229,83 € brutto, welches das Dorf Batzhausen voraussichtlich erhält. Hier müssen festgelegte Förderrichtlinien bürokratisch abgearbeitet werden, schließlich handelt es sich um Steuergelder. Vor allem im Hinblick auf die Corona Krise welche unsere Politik, die Behörden, viele Menschen, Firmen und Betriebe weltweit, in unserem Land Bayern und auch in unsere Gemeinde vor unglaubliche Herausforderungen stellt, muss man sich dies Summe einmal vor Augen halten. Für Viele stehen das Leben oder die Existenz am Spiel und die Steuergelder werden derzeit dringend an anderen Stellen benötigt. In diesem Sinn ist es geboten demütig auf den erhofften Bewilligungsbescheid zu warten und sich dann dankbar an den Ergebnissen der Dorferneuerung und dem Zugewinn an Lebensqualität für die Dorfgemeinschaft zu erfreuen.



Partyservice Mirwald

Bestellen - abholen - gemütlich zu Hause essen

SPEISEKARTE

Sonntag,	Jägerbraten mit Kloß	7,50 €
26.07.2020	Burgunderbraten mit Semmelknödel	8,50 €
	Schnitzel mit hausgem. Kartoffelsalat	6,00 €
	Käsespätzle	5,50 €
Sonntag,	Gyros mit Reis und Zaziki	7,50 €
02.08.2020	Sauerbraten mit hausgem. Spätzle	8,50 €
	Schnitzel mit hausgem. Kartoffelsalat	6,00 €
	Gemüselasagne	5,50 €
Samstag,	Hax'n mit Kloß	7,50 €
15.08.2020	Burgunderbraten m. hausgem. Spätzle	8,50 €
	Schnitzel mit hausgem. Kartoffelsalat	6,00 €
	Käsespätzle	5,50 €
Sonntag,	Schweinebraten mit Kloß	7,00 €
16.08.2020	Sauerbraten mit Semmelknödel	8,50 €
	Schnitzel mit hausgem. Kartoffelsalat	6,00 €
	Gemüselasagne	5,50 €
Sonntag,	Schäuferl mit Kloß	8,00 €
30.08.2020	Burgunderbraten m. hausgem. Spätzle	8,50 €
	Schnitzel mit hausgem. Kartoffelsalat	6,00 €
	Käsespätzle	5,50 €

Zusätzlich bieten wir auch:
hausgem. Kaichl, Rohschinken, hausgem. Salami, Steaks.

Wir bitten um **rechtzeitige Vorbestellung!**

Abholzeit: 11:00 - 13:00 Uhr

Der Umwelt zuliebe bitte eigene Töpfe bzw. Schüsseln mitbringen.

Wir freuen uns auf Ihren Anruf:

Tel. 08460/242

Waldkirchen 9 · 92358 Seubersdorf

Bleiben Sie g'sund - Ihre Familie Mirwald

AUTO-WITTL

Kfz.-Meisterbetrieb

CITROËN

CITROËN Vertragshändler

C3 PT 110 Feel EAT6

110 PS, Benzin, EZ: 02/2018, 15.050 km, USB, Klima, Bluetooth, Spurassistent, Einparkhilfe hinten, LM, LED, Freisprecheinrichtung, etc…

Preis: 13.490,- €



Am Südhang 10 · 92358 Eichenhofen · Telefon: 09497 / 1027
E-mail: auto.wittl@t-online.de · **www.auto-wittl.de**

Die Abenteuer des Ritter Engelhard



Hallo liebe Kinder, mein Name ist Ritter Engelhard und ich wohne in der Adelburg in eurem schönen Seubersdorf, doch leider wurden mir aus meiner Burg ein paar Dinge geklaut.

Könnt ihr mir helfen sie wiederzufinden?

Dann sattelt die Pferde und lasst uns unser Abenteuer beginnen.

Ferienprogramm

Liebe Kinder,



leider können wir wegen der Corona Krise kein Ferienprogramm anbieten, so wie es sonst all die Jahre der Fall war.

Aber ihr braucht keine Angst zu haben, denn wir haben uns eine kleine Alternative für euch überlegt.

Ab dem 03.08.2020 findet ihr jeden Montag spannende Rätsel rund um Seubersdorf und seine Ortsteile auf unserer Homepage: www.seubersdorf.de.



Ab 08.00 Uhr könnt ihr euch den neuen Wochenplan downloaden und direkt durchstarten.

Begleitet unseren Ritter Engelhard von Adelburg und sein holdes Burgfräulein auf ihren Abenteuern durch das Gemeindegebiet und helft ihnen verschiedene Rätsel zu lösen!

Ferienprogramm

Gasthaus Thumann · Ittelhofen

Jedes 1. Wochenende im Monat geöffnet!

	Freitag	Samstag	Sonntag
August	**Urlaub**	**Urlaub**	**Urlaub**
September	**04.09.**	**05.09.**	**06.09.**
Oktober	**02.10.**	**03.10.**	**04.10.**
November	**06.11.**	**07.11.**	**08.11.**
Dezember	**04.12.**	**05.12.**	**06.12.**

Tel. 09497/1888

Es freut sich auf Ihren Besuch: Fam. Thumann

Die Gemeinde gratulierte im Juni 2020

80. Geburtstag

Frau Franziska Thumann,
Labertalstraße 11, Ittelhofen

Herr Ewald Langer,
Bahnhofstraße 23,
92358 Seubersdorf



Franziska Thumann
80 Jahre

Goldene Hochzeit

Franz Xaver und **Anna Bierschneider,**
Mooswiesstraße, 4, Freihausen

Heinz und **Edeltraud Weidinger,**
Neuhauser Straße 8, Freihausen

Mitteilungen vom Standesamt Seubersdorf i.d.OPf. - Juni 2020

Geboren wurden:

Den Eltern **Martin** und **Michaela Vögerl,** geb. Federhofer, Seubersdorf i.d.OPf., Schlehenweg, eine **Tochter Josefine**

Den Eltern **Marco** und **Stefanie Wittl,** geb. Wagner, Eichenhofen, Am Südhang, eine **Tochter Lena**

Den Eltern **Jörg** und **Stephanie Thieme,** geb. Löwe, Batzhausen, Bahnhofsiedlung, ein **Sohn Noah Michael**

Den Eltern **Tobias** und **Martina Felser,** geb. Gasteiger, Daßwang, Winner Straße, ein **Sohn Luca**

Den Eltern **Manuel Klein** und **Rebecca Renner,** Batzhausen, Hauptstraße, eine **Tochter Leni Theresia**

Geheiratet haben:

Herr Willibald Josef Eichenseer,
Wissing, Daßwanger Weg und
Frau Petra Gehr, Wissing, Daßwanger Weg

Verstorben sind:

Frau Walburga Polster,
Krappenhofen, Zum Kerschbach, mit **86 Jahren**

Herr Bernhard Bruckmüller,
Daßwang, Waldweg, mit **71 Jahren**

Frau Karolina Brüning,
Batzhausen, Wirtsgasse, mit **84 Jahren**

Hinweis des Standesamtes

Soweit eine namentliche Veröffentlichung von Geburten, Eheschließungen und Sterbefällen nicht erwünscht ist, bitte dies rechtzeitig beim Standesamt Seubersdorf i.d.OPf. (Tel.: 09497/94196-11, E-Mail: standesamt@seubersdorf.de) melden.

Fundsachen aus dem Fundamt:

Gefunden wurde:

- eine EC-Karte, (Fundort nicht bekannt)
- ein Autoschlüssel auf der Flurbereinigungsstraße zwischen Seubersdorf und Batzhausen
- ein Schlüsselbund mit verschiedenen Schlüsseln auf der Regensburger Straße, Seubersdorf i.d.OPf.
- eine kupferfarbene Brille auf dem Radweg zwischen Seubersdorf und Eichenhofen

Der Verlierer kann sich beim Fundamt der Gemeinde Seubersdorf i.d.OPf., (Zimmer-Nr. 002), Tel.: 09497/94196-12 melden.

Kleinanzeigen

4-Zimmer-Wohnung
im 1. Stock mit Balkon ab 01.10.2020
in Seubersdorf zu vermieten.
Tel.: 0160/96938102.

Suche Haus oder Wohnung
auch renovierungsbedürftig
zu kaufen oder mieten.
0151 59142727.

Verkaufe Brennholz (Fichte)
1 m gespaltet,
auf Wunsch auch auf Ofenlänge gesägt.
09497/6571 oder **0160 96689536.**

Suchen ab sofort
Reinigungskraft für Firmenfahrzeuge
am Wochenende auf geringfügige Beschäftigung
Scherer-Bau Batzhausen · Tel. 09497/1014.

PKW-Anhänger
Stefan Freihart
Buch 39 · 92363 Breitenbrunn
Mobil: 0171-6825893 · Tel. 09495-9030108

Impressum:

Mitteilungsblatt der Gemeinde Seubersdorf

Herausgeber: Gemeinde Seubersdorf
vertreten durch den 1. Bürgermeister Eduard Meier
Verantwortlich für den amtlichen Teil:
Gemeindeverwaltung Seubersdorf

Für Anzeigen-Annahme:
Semmler-Druck, Daßwang

Auflage: 2.000 Exemplare

Druck: Semmler Druck
Bergstr. 23a · 92358 Daßwang
Tel. (0 94 97) 90 21 22 · Fax (0 94 97) 90 21 24
E-Mail: semmlerdruck@gmx.de

Für Irrtümer und Druckfehler keine Haftung.

Pressemitteilung des Zweckverbands der Wasserversorgungsgruppe Laber-Naab

Josef Bauer nun Vorsitzender des Wasserzweckverbandes Laber-Naab. Parsberger Bürgermeister löst Max Knott aus Nittendorf ab.

Mit einer neuen Führung geht der Zweckverband der Wasserversorgung Laber-Naab in die Wahlperiode 2020-2026. Der seit Oktober 2009 an der Spitze stehende 1. Vorsitzende Max Knott aus Nittendorf trat altersbedingt nicht mehr an. Zu seinem Nachfolger wählten die Mitglieder der Verbandsversammlung den Parsberger 1. Bürgermeister Josef Bauer. Dessen Stellvertretung übernimmt der 1. Bürgermeister von Laaber Hans Schmidt, der in dieser Funktion den bisherigen Hohenfelser Bürgermeister Bernhard Graf ablöst.

Coronabedingt fand die konstituierende Sitzung in der Mehrzweckhalle Beratzhausen statt, da der Versammlungsraum im Gebäude des Zweckverbandes die nötigen Abstände nicht gewährleistet hätte. Besonders begrüßte Vorsitzender Knott den Werkleiter Franz Herrler, dessen Stellvertreter Manfred Achhammer, den Geschäftsführer der Laber-Naab-Infrastrukturgesellschaft (LNI) René Meyer und den ehemaligen Verbandsrat Hans Neumann, der den Rechnungsprüfungsbericht für 2019 vortrug. In einer Schweigeminute gedachten die Verbandsmitglieder des kürzlich verstorbenen Ludwig Walter aus Lupburg, der von 1981 bis 2001 Geschäftsführer des Wasserzweckverbandes war. Da nach der Kommunalwahl sowohl alte wie auch neue Verbandsräte der neuen Versammlung angehören, stellte Knott die Männer kurz vor.

Keinerlei Beanstandungen an der Jahresrechnung 2019 hatte der Vorsitzende des Rechnungsprüfungsausschusses Hans Neumann.

Zusammen mit seinen fünf Kollegen des Ausschusses hatte er Anfang März die Unterlagen geprüft und danach den positiven Prüfvermerk erhalten.

Auf seine gut elfjährige Amtszeit als 1. Vorsitzender des Wasserzweckverbandes bzw. auf die während dieser Zeit umgesetzten Projekte blickte Max Knott zurück. Der Hochbehälter Hohenlohe wurde von 3.000 auf 9.000 Kubikmeter Inhalt erweitert. Landkreisübergreifend war der Bau der Verbindungsleitung nach Neumarkt, um dort die Wasserversorgung zu unterstützen. Das Verwaltungsgebäude in Beratzhausen wurde energetisch saniert. Zwei Brunnen in Wieselbruck (Markt Lupburg) wurden an die Wasseraufbereitungsanlage in Hohenlohe angeschlossen. Von Laaber nach Großetzenberg wurde eine Verbindungsleitung zum Wasserzweckverband der Hohenschambacher Gruppe gebaut. Dazu kommen Baumaßnahmen: Brunnen (Brunnen V Alter Ofen, Brunnen Marienhöhe) und Gebäude (Servicecenter in Beratzhausen für Bauabrechnung und Trinkwasserschutz Oberpfälzer Jura bzw. Betriebsgebäude in Hohenlohe). Ferner wurden Flächen und Grundstücke für geplante Vorhaben gekauft: Grametshof (16 Hektar) sowie Grundstücke in Beratzhausen (neben dem Verwaltungsgebäude), in Hohenlohe und in Pollenried. Erworben wurde zudem die Erddeponie in Willenhofen. Für das große Areal in Grametshof stellte der Zweckverband entsprechende Ausgleichsflächen zur Verfügung.



Werkleiter Franz Herrler, 1. Vorsitzender Josef Bauer und 2. Vorsitzender Hans Schmidt.

Als sehr positiv – auch aus finanzieller Sicht – bewertete Knott den seit 2014 laufenden Aufbau der eigenen Bauabteilung mit den entsprechenden Fahrzeugen und Geräten (Bagger, LKWs, Lader, Asphaltschneidgeräte, Verdichter usw.). Zu einem Erfolgsmodell hat sich auch die im November 2005 gegründete Arbeitsgemeinschaft Trinkwasserschutz Oberpfälzer Jura entwickelt, die im Berichtszeitraum von sieben auf zwölf Mitglieder mit 15.000 Hektar Schutzgebiets-

Seit 1973
Fachbetrieb für Bodenbeläge

FRANK
❖ Parkett ❖



• Parkettböden
• Linoleum
• Vinyl-Designbeläge
• PVC-Bodenbeläge
• Teppichböden
• Trockenestrich
• Treppenrenovierung
• Verlegeservice

earthwerks · HUFLOOR · BOEN · Forbo · VORWERK

92358 Seubersdorf · Römweg 2
Telefon: 09497 854 · Fax: 09497 6411 · www.frankparkett.de



Der neue 1. Vorsitzende des Zweckverbandes der Wasserversorgung Laber-Naab Josef Bauer (links) und der bisherige 1. Vorsitzende Max Knott.

vatter
Parsberg - Velburg
Soforthilfe bei Wasserschäden
Wasserschadeninstandsetzung
Leckortung
Gebäudetrocknung
Rohbautrocknung
24 Stunden Notdienst
TÜV- Zertifizierung
Wagnergasse 2 92331 Parsberg
Tel.: 09492/ 60 11 30
www.wasserschadensanierung-vatter.de

fläche, 21 Mio. Kubikmeter Wasserförderung und 400.000 versorgten Einwohnern gewachsen ist. Neuland betrat man mit der Gründung der im Breitbandbereich wirkenden Laber-Naab Infrastruktur GmbH, in diesem Bereich wurden Fernübertragungsstrecken von Kupfer auf Glasfaser erneuert. In den Zweckverband Laber-Naab wurde schließlich die Wasserversorgung der Stadt Parsberg aufgenommen. Erfreut zeigte sich der scheidende Vorsitzende über die Lehre mehrerer Auszubildender im technischen Bereich und in der Verwaltung sowie über Zertifizierungen des Unternehmens im Umwelt- und Energiemanagementbereich bzw. im Kontext der IT-Sicherheit. Mit Stolz nannte er zum Abschluss die über 1000 neu verlegten Hausanschlüsse, was der Größe eines Ortes wie Kallmünz entspricht. „Wir haben gut gewirtschaftet, unser Zweckverband braucht sich nicht verstecken“, schloss Knott und dankte den Verbandsräten, dem Werkausschuss, dem Rechnungsprüfungsausschuss, dem stellvertretenden Werkleiter Manfred Achhammer sowie allen Mitarbeitern in der Verwaltung und in der Bauabteilung für die „gute und kooperative Zusammenarbeit“. Besonders würdigte er Werkleiter Franz Herrler, „der sowohl im technischen wie auch im kaufmännischen Bereich ein wahrer Profi ist“, so Knott.

Für den Posten des 1. Vorsitzenden wurde nur der Parsberger Bürgermeister Josef Bauer vorgeschlagen, der alle 23 gültigen Stimmen (von 25 Wählern) auf sich vereinigen konnte. „Ich hoffe, dass ich dem großen Vertrauen gerecht werde. Der Wasserzweckverband darf und wird nicht stehen bleiben, die Aufgaben werden nicht leichter“, äußerte sich der neugewählte Vorsitzende. Bei der Wahl zum 2. Vorsitzenden setzte sich das Marktoberhaupt von Laaber Hans Schmidt mit 16 Stimmen gegen seinen Nittendorfer Amtskollegen Helmut Sammüller (9 Stimmen) durch. Auch Schmidt sprach in seinem Statement von „vielen Herausforderungen“, die auf den Zweckverband zukommen. Max Knott habe den Verband zwei Perioden „sehr gut geleitet“, wandte sich Bauer an seinen Vorgänger und nahm positiv zur Kenntnis, dass Knott die Arbeit des Verbandes weiterhin beobachten wolle.

Nach diesen personellen Entscheidungen wurden die Besetzungen des Werkausschusses und des Rechnungsprüfungsausschusses festgelegt. Ferner wurden die Jahresrechnung 2019 und die Satzungen und Pläne für 2020 (Wirtschaftsplan, Stellenplan, Finanzplan, Haushaltssatzung) jeweils einstimmig beschlossen. Werkleiter Herrler verwies auf nötige Erneuerungen (z.B. Prozessleittechnik) und gab einen Überblick über aktuelle Daten und Fakten aus dem Wasserzweckverband. „Täglich stellt unser Zweckverband für 60.000 Einwohner das Trinkwasser zur Verfügung und gewährleistet den Feuerschutz, das allein ist schon eine große Herausforderung“, verdeutlichte der Werkleiter. Weiter nannte er u.a. die durch den Klimawandel steigenden Nitratwerte, den geplanten Brunnen „Marienhöhe“ und Herausforderungen durch die Landwirtschaft (Humusaufbau, Düngeverordnung) und den Klimawandel (Starkregen, Dürren usw.).

Herrler verwies auch darauf, dass der Zweckverband Laber-Naab seine Leistungen das ganze Jahr mit dem verminderten Steuersatz von fünf (statt sieben) Prozent abrechnen kann. Und zur Frage der Verschuldung konnte er feststellen, dass sich zum 31. Dezember 2019 die Bilanzsumme auf über 40 Mio. Euro belief. Abzüglich der Forderungen ergibt das zu diesem Zeitpunkt ein Reinvermögen in Höhe von über 20 Mio. Euro.

Erstellt von: Presseberater Markus Bauer
Marktstraße 18 – 93176 Beratzhausen
Tel. 0171-6507799 – Mail: Bauer.Markus.Johannes@t-online.de
im Auftrag des Zweckverbands der Wasserversorgungsgruppe Laber-Naab

V.i.S.d.P. Franz Herrler, Werkleiter des Zweckverbands der Wasserversorgungsgruppe Laber-Naab
Grillenweg 6 – 93176 Beratzhausen
Tel.: 09493 / 9414-12 (Durchwahl) – Fax: 09493 / 9414-2012 –
E-Mail: franz.herrler@zv-laber-naab.de
Internet: http://www.zv-laber-naab.de

- Energieexperte/kfw
- Feuerstättenreinigung
- Energieberatung
Rainer Großmüller
Kaminkehrermeister · Energieberater / HWK
Anglerstraße 8a
92318 Neumarkt
info@rainer-grossmueller.de
Tel. 0 91 81/47 90 07
Mobil: 01 51/12 84 85 20
www.kaminkehrer-grossmueller.de



Immobilienverkauf in Seubersdorf ist einfach



Torsten Walter
Leiter Immobilien

Mein Service für Sie:
- ✓ Unverbindlicher Ersttermin
- ✓ Professionelle Marktpreiseinschätzung für Ihre Immobilie
- ✓ Vermarktung Ihrer Immobilie anhand eines individuellen Vermarktungskonzeptes inkl. Expose´
- ✓ Prüfung und Vorauswahl der Interessenten
- ✓ Kaufvertrag verhandeln
- ✓ Betreuung von A – Z: Besichtigungen, Notartermin, Nachbetreuung
- ✓ Vermietungsservice von A – Z
- ✓ Unsere Erfahrung als größter Makler in Bayern

Ich bin für Sie da:
- ✓ persönlich vor Ort bei Ihnen oder in einer unserer Filialen
- ✓ telefonisch 09181/210-661
- ✓ per email: torsten.walter @sk-neumarkt.de



MONEY FAIRSTER IMMOBILIEN-MAKLER

98% zufriedene Kunden*

Sparkasse Neumarkt-Parsberg
ImmobilienCenter

Telefon: 09181 210-662
www.sparkasse-neumarkt.de /immobilien

in Vertretung der Sparkassen Immobilien VERMITTLUNGS GMBH

Presseinformation der Sparkasse Neumarkt-Parsberg vom 29.06.2020

Sparkassenfiliale beschenkt Kindergärten

Das Wohl der Menschen in der Region ist für die Sparkasse seit jeher von zentraler Bedeutung. Die Förderung der Bildung spielt hierbei eine große Rolle und so ist es mittlerweile eine Tradition, die Kindergärten zum Jahresanfang mit einem hochwertigen Geschenk zu unterstützen.

Die zentrale Übergabe der Geschenke konnte heuer leider wegen der Corona Pandemie nicht stattfinden. „Trotzdem wollen wir an unserer Tradition auch in diesen schwierigen Zeiten weiter festhalten. Denn das Wohl der Kinder liegt uns sehr am Herzen," so Lena Ring von der Sparkasse Seubersdorf.

Jeder der 76 Kindertageseinrichtung im Geschäftsgebiet erhielt eine Wuyou-Drum im Gegenwert von insgesamt 21.000 Euro. Die Drums erzeugen entspannende und glockenartige Töne, ähnlich wie Klangschalen. Sie bieten neue und faszinierende Möglichkeiten in der musikalischen Früherziehung, bei therapeutischen Zwecken sowie zur Entspannung und Meditation.

Frau Ring übergab die Wuyou-Drums an den Kindergarten St. Georg in Seubersdorf und an die Kindertagesstätte St. Johannes in Batzhausen.
Sie wünschte den Erzieherinnen und den Kindern im Namen der Sparkasse viel Freude damit.





Ansprechpartner für Rückfragen:

Rosmarie Federhofer, Abteilung Vertrieb/Marketing
Sparkasse Neumarkt-Parsberg
Tel. 09181/210-296 / Fax. 09181/210-302
E-Mail: rosmarie.federhofer@sk-neumarkt.de

Wir stellen ein!

Berschneider GmbH
Putz - Estrich - Farbe

Geselle als:
- Maler (m/w/d)
- Stuckateur/Putzer (m/w/d)

Lehrlinge als:
- Maler (m/w/d)
- Stuckateur/Putzer (m/w/d)
- Kaufleute für Büromanagement (m/w/d)

Bewirb Dich jetzt telefonisch oder per Mail!

Handwerkerstr. 4 – 92355 Velburg – Tel.: 09182 90074
info@berschneider-putz.de – www.berschneider-putz.de

meier
HEIZUNGSBAU GmbH

Zur Verstärkung unseres Teams suchen wir:
- **Techniker/Meister m/w/d**
- **Anlagenmechaniker m/w/d**
- **Servicetechniker m/w/d im Kundendienstbereich**
- **Auszubildende zum Anlagenmechaniker m/w/d für 2020/21**

Wir bieten:
- Übertarifliche Bezahlung
- Teilweise 4-Tages-Woche

Ihre Bewerbungen richten Sie bitte an:

Meier Heizungsbau GmbH
Regensburger Str. 55, 92358 Seubersdorf
Email: meier.heizungsbau@gmx.de,
Telefon-Nr. 09497-265

Der Strobl Beck
Brot- und Feinbäckerei
Inhaber: Stefan März
Hauptstraße 24 • 92358 Batzhausen • Tel. 0 94 97 / 278

Unsere Öffnungszeiten:

Montag	Ruhetag
Dienstag	06.00 - 17.00 Uhr
Mittwoch	06.00 - 14.00 Uhr
Donnerstag	06.00 - 17.00 Uhr
Freitag	06.00 - 17.00 Uhr
Samstag	06.00 - 12.00 Uhr

... herzhafte Bäcker-Snacks
... leckere Kuchen und Feinbackwaren
... traditionelle Brot- und Mehrkornspezialitäten

Kunstwettbewerbe für KünstlerInnen mit geistiger Behinderung
Teilnahme am Kunst.Preis 2020 war erfolgreich

Wie schon 2018 haben Künstler und Künstlerinnen der Kunstgruppe der Rummelsberger Diakonie am Wurzhof unter der Leitung von Andreas Brückner in Kooperation mit dem OBA-Dienst des BRK am diesjährigen Kunst.Preis 2020 teilgenommen.

Heuer haben sich neun Künstlerlinnen mit jeweils fünf Bildern in unterschiedlichen Formaten und mit verschiedenen Techniken beteiligt. Seit 2010 wird der Kunst.Preis von der Katholischen Jugendfürsorge der Diözese Regensburg und dem Kunst- und Gewerbeverein Regensburg, für KünstlerInnen mit einer geistigen Behinderung ausgelobt. 165 Künstlerinnen und Künstler, haben heuer 575 Arbeiten eingereicht, 86 von ihnen sind mit 133 Werken aus Malerei, Skulptur, Grafik, Plastik, Objekt und Fotografie in der Ausstellung vertreten. Darunter vier Künstler des Wurzhofs. Momentan sind die Werke von Adolf Graf, „Menschen“, Karl-Heinz Müller, „Luftschlangen – Fasching“, Gerhard Wendling „Regenbogen“, Gerhard Zondler, „Kopf „und „Freundschaft“, wie auch die gesamte Ausstellung mit allen Werken, teilnehmenden Künstlerinnen und Künstlern, einer Erläuterung in Leichter Sprache im Internet unter www.galerie-st-klara.de, zu sehen. Ein Besuch, erst einmal online, lohnt sich. Sobald es die Umstände zulassen wird der OBA-Dienst den Besuch der Ausstellung für Menschen mit und ohne Behinderung organisieren.

Einige der TeilnehmerInnen aus der Kunstgruppe des Wurzhofs, nutzen nun auch die Gelegenheit und nehmen ebenso am euward8, dem europäischen Kunstpreis für Malerei und Grafik im Kontext geistiger Behinderung, der Augustiner Stiftung teil. Aufgrund der gegenwertig erschwerten Bedingungen wurde die Bewerbungsfrist auf den 22. Juli 2020 verlängert.

Der Dienst der Offenen Behindertenarbeit des BRK - KV Neumarkt unterstützt regional ansässige KünstlerInnen mit einer geistigen Behinderung bei der Bewerbung. Voraussetzung ist, von sechs Kunstwerken eine gute Fotografie einzuschicken und einen Bewerbungsbogen auszufüllen.

Wenn Sie Unterstützung bei der Bewerbung und den Fotografien benötigen oder weitere Fragen haben, können Sie sich gerne bei Beate Bindemann melden. Telefon: 09181-48332 oder per Mail: sozialarbeit@kvneumarkt.brk.de Informationen zu euward8 und dem Bewerbungsverfahren sind im Internet unter www.euward.de zu finden.

Der OBA-Dienst des BRK-KV Neumarkt ist für Menschen mit Behinderung und ihre Angehörigen da.
Haben Sie Ideen und Wünsche was es in Neumarkt und dem Landkreis für Angebote geben sollte, können Sie sich gerne bei Beate Bindemann melden.
Gemeinsam können wir an der Umsetzung arbeiten.

Lust auf Farbe? - Wir machen‘s farbig!
MALERSERVICE
WOLFGANG WAIDA
• Innenraumgestaltung
• Fassadengestaltung und Anstrich
• Tapezieren
• Innen- und Außenputzarbeiten
• Renovierungen innen und außen
• Schutzanstriche für Holz und Metall
Bergstraße 26
92358 Daßwang
Tel. 0171/2491662
Fax 09497/941729

TANNENBERGER
HEIZUNG UND BAD
~ Heizung
~ Lüftung
~ Solar
~ Sanitär
~ Kundendienst
~ Tankservice
Hauptstraße 57
92358 Batzhausen
Tel. 09497/398 o.705
E-Mail:
info@tannenberger-gmbh.de
www.tannenberger-gmbh.de

SIPPL
Erd- und Pflasterbau
Wir bauen Zukunft
Sippl Erd- und Pflasterbau GmbH
Holnsteiner Weg 1
92334 Staufersbuch
Tel.: 0 84 60 901 07 32
www.sippl-erd-pflasterbau.de
info@sippl-erd-pflasterbau.de
• Abbruch
Gebäudeabbruch
Entkernung
Entsorgungskonzepte
• Tiefbau
Baugrubenaushub
Hausanschlüsse
Kanal- und Rohrleitungsbau
• Pflasterbau
Außenanlagen
Gestaltung
Großflächen
• Betonbau
Bodenplatten
Fundamente
Stützwände

TSF für die FF Ittelhofen



Große Freude bei der FF Ittelhofen. Die Corona-Krise hat bei der Auslieferung des Fahrgestells (vorgesehen für Februar 2020) eine Lieferverzögerung verursacht. Nachdem das Auto jetzt im Werk der Firma Furtner & Ammer in Landau an der Isar steht, konnten die Verantwortlichen der FF Ittelhofen gemeinsam mit Herrn Kreisbrandrat Jürgen Kohl und Kreisbrandmeister Christian Ferstl und einem Vertreter der Gemeindeverwaltung das Auto besichtigen und die wichtigen Feinabstimmungen für den Aufbau vornehmen.

Alles musste bestmöglich für die Praktikabilität und die Sicherheit im Einsatz und für die Leistungsprüfungen eingeplant werden. Ein anstrengendes und langwieriges Unterfangen, welches professionell vom Seniorchef Herrn Furtner unterstützt wurde. Seine jahrzehntelange Erfahrung im Aufbau von Feuerwehrautos aller Größen und Kategorien war beeindruckend und so konnte zusammen mit dem Erfahrungsschatz unserer hiesigen Feuerwehrkompetenz ein Aufbau nach dem neuesten Stand der Technik geplant werden.

Das Fahrzeug wird aller Voraussicht nach im September 2020 mit fertigem Aufbau zur finalen Fertigstellung zur Bestückung ausgeliefert.



Honig nur vom Imker, denn Honig kann man importieren, Bestäubung nicht!

Imkerei Edgar und Claudia Häber
Daßwanger Weg 4 · 92358 Wissing
Tel. 09497 / 902271

RB Reifen-Brendel
Reifen-Brendel@web.de

Sie benötigen neue Reifen oder haben neue Reifen bereits Zuhause und suchen eine Montagefirma.

Dann sind Sie bei Reifen Brendel genau richtig!

Reifenmontage: PKW, Motorrad und Roller Reifen
Reifenmontage inkl. Auswuchten bis 20 Zoll **10,- €**
Altreifenentsorgung **3,50 €**
Rädermontage am Fahrzeug nach Anfrage

92358 Seubersdorf · Föhrenstraße 15
Tel. 0170 7957605
Reifen-Brendel@web.de

Meisterbetrieb für Sanitär und Heizung

HaustechniKaiser
Sanitär Heizung Solar Lüftung

Lärchenstr. 1
92358 Seubersdorf
Tel.: 09497/941749
Mobil: 0160/96245858
E-Mail:
info@haustechnik-kaiser.de

- ✔ Persönliche Beratung
- ✔ Individuelles Baddesign
- ✔ Sanitäreinrichtungen
- ✔ Heizungs- und Solaranlagen
- ✔ Kontrollierte Wohnraumlüftungen
- ✔ Brennerstörungen
- ✔ Rohrbruchreparationen
- ✔ Leckortung und Wasserschadensbehebung sowie Trocknung und Schadenssanierung
- ✔ Dämmschichttrocknung und Desinfektion
- ✔ Bautrocknung

Besuchen Sie uns im Internet: www.haustechnik-kaiser.de

DJK Seubersdorf e.V. — Freunde müsst ihr sein um Siege zu erringen!

Einladung zur Jahreshauptversammlung

am Freitag, den 17. Juli 2020,
um 19.30 Uhr im DJK Sportheim/Terrasse

Tagesordnung:

1. Begrüßung durch den Vorstand
2. Gedenken der verstorbenen Mitglieder
3. Verlesung der Tagesordnung
4. Feststellung der Beschlussfähigkeit
5. Bericht des Vorstandes
6. Bericht des Schriftführers
7. Bericht des Kassiers
8. Entlastung der Vorstandschaft durch die Mitgliederversammlung
9. Berichte der Abteilungsleiter:
   Nordic Walking; Volleyball; Fußball-Herren; Fußball-Damen; Fußball-Jugend; Stockschützen; Tanzen
10. Bericht des Jugendleiters
11. Wünsche und Anträge

Die Regeln des Infektionsschutzgesetzes sind einzuhalten!

Hiermit ergeht an alle Mitglieder herzliche Einladung.
Die Vorstandschaft freut sich auf zahlreiches Erscheinen.

INTERKOMMUNALE ALLIANZ NM-ARGE 10

LIEBE MITBÜRGERINNEN UND LIEBE MITBÜRGER

nach der coronabedingten Sitzungspause der ILE NM-ARGE 10 fand am 23.06. eine Lenkungsgruppensitzung mit den neuen Bürgermeistern statt.
Im Mittelpunkt der Sitzung stand die Priorisierung des Kernwegenetzes. Herr Wehner vom Planungsbüro TEAM 4 finalisierte in Einzelgesprächen mit den Bürgermeistern der ILE NM-ARGE 10 das Konzept Kernwegenetz.
Damit kann dieses dem Amt für ländliche Entwicklung (ALE) zur Prüfung vorgelegt werden. Der Bewilligungszeitraum der Förderung ist bis Ende des Jahres angesetzt.

Die Umsetzung der Kleinprojekte, gefördert aus dem Regionalbudget, läuft auf Hochtouren.
Bis Mitte September müssen die Projekte abgeschlossen sein.
Die Ergebnisse werden wir Ihnen in den nächsten Ausgaben präsentieren.
Wir wünschen den Projektträgern weiterhin gutes Gelingen.



Foto: Robert Walter

WIR SIND NM-Arge 10!
Diesmal im Profil **Markt Hohenfels**

In der Marktgemeinde Hohenfels, der einwohnermäßig kleinsten Gemeinde des Landkreises Neumarkt i.d.OPf., befindet sich inmitten des Marktes die **Pfarrkirche St. Ulrich**. Ein großer prächtiger Barockbau aus dem Jahr 1721, dessen Decke ein Gemälde der Ungarnschlacht auf dem Lechfeld (955) ziert, angefertigt vom Cosmas Damian Asam zu Ehren des Pfarrpatrons. Erbaut auf eichenen Pfählen in sumpfigen Talgrund entspringt unter dem Sakralbau die kleinere Quelle des Forellenbaches, welche bei der Lourdesgrotte aus dem Gotteshaus hervorkommt und sich nach 80 Metern mit der Hauptquelle des Baches vereinigt. Der ungewöhnliche Wasserreichtum des Hohenfelser Tals begünstigte vermutlich die Besiedlung durch die Kelten.

Auf rund 160 km² erstreckt sich der **Truppenübungsplatz Hohenfels**. Im Jahr 1938 durch die Wehrmacht errichtet, wird er seit 1951 durch die Vereinigen Staaten von Amerika und die NATO beansprucht und genutzt. Trotz der militärischen Präsenz und der übenden Fahrzeuge befinden sich große Rotwildrudel auf dem Gelände.

Ein Wandererlebnis bietet das **Forellenbachtal**: auf einer Länge von 9 km zieht der Bach seine Mäander durch das Tal. Weitere Landschaftserlebnisse laden in **Englthal** mit seinen Trockenrasenhängen und dem dunklen Wachholder und im **„kleinen Tal“** entlang der Truppenübungsplatzgrenze bis nach Großbissendorf zum Wandern ein.

Bayerisches Rotes Kreuz

Kreisverband Neumarkt
Klägerweg 9, 92318 Neumarkt
Tel. 0 91 81 / 4 83-29

Herausforderung Sommer

Hoher Konserven-Bedarf der Krankenhäuser

In Bayern stehen die Sommerferien vor der Tür. Für die Blutspende eine erfahrungsgemäß schwierige Zeit, die nun durch den aufgrund nachzuholender Operationen wieder ansteigenden Bedarf an Blut der Kliniken verschärft wird.

Im Gegenzug kann das Angebot an Terminen noch nicht vollumfänglich ausgeschöpft werden. So ist es beispielsweise derzeit nicht möglich, die vor allem in Ballungsgebieten sehr wichtigen Termine bei Firmen und Institutionen durchzuführen. Auch das sonst täglich eingesetzte Blutspende-Mobil kann wegen zu geringer Abstands-Möglichkeiten aktuell nicht eingesetzt werden.

Daher sind auch im Juli viele Patientinnen und Patienten darauf angewiesen, dass jene Termine, die angeboten werden können, nicht nur gut, sondern sehr gut besucht sind.

Ausschließlich dem herausragenden Engagement der hilfsbereiten Menschen im Freistaat ist es zu verdanken, dass die Blutversorgung während der noch immer andauernden Corona-Pandemie überhaupt gewährleistet werden kann, so BRK-Kreisgeschäftsführer Klaus Zimmermann.

Der Blutspendedienst des Bayerischen Roten Kreuzes (BSD) trägt durch die weiterhin konsequente Umsetzung entsprechender Maßnahmen auch künftig Sorge, dass auf den angebotenen Terminen kein erhöhtes Ansteckungsrisiko besteht.

Da die Situation noch immer sehr dynamisch ist, müssen wir äußerst flexibel reagieren - **mitunter kommt es sehr kurzfristig zu Terminlokaländerungen oder -verschiebungen.**

Aus diesem Grund verweisen wir hinsichtlich der angebotenen Termine auf unsere Homepage oder auf die kostenfreie Hotline. Es wird empfohlen, kurz vor dem Blutspendetermin nochmals auf **www.blutspendedienst.com/termine oder kostenfrei unter 0800 11 949 11** zwischen 8.00 Uhr und 17.00 Uhr zu prüfen, ob und wann der Termin stattfindet.



Blutspendetermine im Juli 2020:

Mo., 06.07.2020: Neumarkt Ostendorfer Gymnasium Dr.-Grundler-Straße 5 von 14.00 – 20.00 Uhr.

Domus
Bauen ist unsere Stärke



Die Domus Hochbau GmbH & Co. KG ist ein führendes Bauunternehmen und Teil der Firmengruppe Freitag. Wir decken mit rund 25 Mitarbeitern im Hoch-, Industrie-, Gewerbe- und Wohnungsbau sämtliche Tätigkeitsfelder wie Rohbau, Schlüsselfertigbau, Sanierung und Renovierung sowie Projektentwicklung erfolgreich ab.

Zum nächstmöglichen Zeitpunkt suchen wir eine:

PROJEKTASSISTENZ IM HOCHBAU (M/W/D)

Ihre Aufgaben:
- Zuarbeit der Projektleiter
- Abrechnung von Bauleistungen
- Kommunikation mit Kunden und Lieferanten
- Warenannahme, Wareneingangs- und Warenausgangsprüfung
- Überwachung Rechnungseingang und -ausgang

Ihr Profil:
- Abgeschlossene Berufsausbildung als Kaufmann/Kauffrau für Büromanagement oder eine vergleichbare kaufmännische Qualifikation
- Erfahrung im Umgang mit Baustoffen
- Selbstständige, strukturierte und zuverlässige Arbeitsweise
- Team- und Kommunikationsfähigkeit

Ihre Vorteile:
- 30 Tage Urlaub und Betriebsruhetage
- Festanstellung und übertarifliche Vergütung
- Interessante und abwechslungsreiche Tätigkeit
- Top Ausstattung und ein super Betriebsklima
- Zuschuss zur Altersvorsorge und Fitnessstudio

Ist das Ihre Position? Dann freuen wir uns auf Ihre aussagekräftige Online-Bewerbung unter: **www.be-the.energy**

Domus Hochbau GmbH & Co. KG
Herrn Martin Hösl
Industriestraße 3, D - 92331 Parsberg
E-Mail: martin.hoesl@elektro-freitag.de

Für Rückfragen wenden Sie sich bitte an
Herrn Martin Hösl, Tel. +49 9492 604-0

ZITAT:

Alt werden ist natürlich kein reines Vergnügen. Aber denken wir an die einzige Alternative.

Robert Emil Lembke (1913 - 1989)
deutscher Journalist u. Fernsehmoderator.



REGINA
Regionale Innovationsagentur Landkreis Neumarkt i.d.OPf.

Neue Sozialraumkoordinatorin des Landkreises Alexandra Ludwig stellt sich vor

Erstes Kennenlerntreffen in Seubersdorf

Die neue Sozialraumkoordinatorin Alexandra Ludwig stellte sich im Rahmen eines 1. Kennenlerntreffens am 23. Juni 2020 in Seubersdorf vor. Zum Treffen eingeladen waren Erster Bürgermeister Eduard Meier, die Seniorenbeauftragten und Koordinatoren*innen der Nachbarschaftshilfen Marion Wittmann, Karl Solfrank, Martha Thumann, Erich Steindl, Gerlinde Delacroix, Werner Proksch und Alexander Delacroix aus den Orten Berching, Deining, Seubersdorf und Dietfurt. Darüber hinaus gesellten sich Generationenmanagerin Anja Auhuber sowie Jugendbeauftragter Andreas Steiner mit dazu. Alexandra Ludwig übernimmt im Rahmen einer 40 %-Stelle die Begleitung und Umsetzung des Seniorenpolitischen Gesamtkonzepts (SPGK), welches 2019 vom Landkreis Neumarkt i.d.OPf. verabschiedet wurde. Mit der Umsetzung des Konzepts ist gleichzeitig die Einrichtung einer Koordinierungs- bzw. Anlaufstelle für Senior*innen sowie weitere Akteur*innen aus der Seniorenpolitik verbunden. Aufgestockt wird die unbefristete Vollzeitstelle durch das vom Bayerischen Staatsministerium für Wirtschaft, Landesentwicklung und Energie geförderte Regionalmanagement-Projekt „mobil und gut versorgt im Landkreis Neumarkt i.d.OPf“, welches sich rund um die Themengebiete „Mobilität“ und „Nahversorgung“ dreht. Neben einem ersten Kennenlernen untereinander, entstand ein wertvoller Austausch zwischen den Teilnehmern*innen zu organisatorischen Fragen, Erfahrungen sowie aktuellen Schwerpunkten innerhalb der Seniorenarbeit. Aus den zusammengetragenen Anregungen lassen sich Schlüsse im Hinblick auf eine Priorisierung des SPGK ziehen. In den nächsten Wochen werden noch weitere Kennenlerntreffen im Landkreis Neumarkt i.d.OPf. stattfinden. Für den Herbst ist dann ein Vernetzungstreffen mit weiteren Akteuren, wie beispielsweise den Vertreter*innen der Wohlfahrtsverbände geplant. Die Sozialraumkoordination ist angesiedelt bei der REGINA GmbH. Alexandra Ludwig ist dort unter der Telefonnummer 09181/ 50 929 18 erreichbar.



Foto: Kerstin Bäumel

v. links nach rechts: 1. Bürgermeister Eduard Meier, 3. Bürgermeister Karl Solfrank, Alexandra Ludwig, Andreas Steiner, Alexander Delacroix, Gerlinde Delacroix, Anja Auhuber, Werner Proksch, Martha Thumann, Marion Wittmann und Erich Steindl



Anzeigenpreise:

	schwarz/weiß	farbig
1/1 Seite	100,- €	200,- €
	187 x 265 mm	
1/2 Seite	65,- €	120,- €
	187 x 130 mm	
1/3 Seite	45,- €	90,- €
	187 x 85 mm	
1/4 Seite	35,- €	75,- €
	90 x 130 mm	
1/6 Seite	27,- €	62,- €
	90 x 90 mm	
1/8 Seite	20,- €	50,- €
	90 x 65 mm	

Kleinanzeige: 8,- €
vorgenannte Preise
zuzügl. Mehrwertsteuer und
evtl. anfallender Satzkosten!

Anzeigenannahme:
Semmler Druck
Bergstr. 23a · 92358 Daßwang
Tel. (0 94 97) 90 21 22
mail: at@semmlerdruck.de

Letzter Abgabetermin September-Ausgabe: Freitag, 28. August 2020

Erscheinungstermin: Samstag, 05. September 2020

Im Monat August erscheint wegen der Ferien- und Urlaubszeit kein Mitteilungsblatt!

NEUSTART IM HERBST

Ab **Oktober 2020** geht es los mit unserer neuen

Zahnarztpraxis Dr. Jacqueline Kreissel in Sengenthal!

Wir sind eine junge, moderne und qualitätsorientierte Praxis mit dem Ziel eine offene, charmante und vertrauensvolle Atmosphäre zu schaffen, in der sich alle Patienten und natürlich wir wohlfühlen. Zusammen mit dir möchten wir ein tolles Team kreieren.

Hast du Lust, dich von Beginn an mit selbständigem Arbeiten und eigenen Ideen zu verwirklichen?

Melde dich (w/m/d)
- ZFA (Vollzeit/Teilzeit)
- Servicepersonal Empfang
- Reinigungskraft

unter jacqueline.kreissel@gmail.com

Treffpunkt Bücherei

Die Bücherei ist seit Mitte Mai wieder geöffnet. Es wird gebeten, beim Betreten eine Mundmaske zu tragen, die Hände zu desinfizieren und Abstand zu halten. Auch die gleichzeitige Anzahl der Besucher in den Räumen ist begrenzt.

Für Schulklassen findet kein Besuch in der Bücherei mehr statt. Ausgeliehene Bücher können in den Klassen abgegeben werden.

Seit der WiederÖffnung können auch die neuen Bücher ausgeliehen werden.

Unser Medienkatalog findet sich unter:
www.biblino.de/seubersdorf
Hier steht auch - unter Bibliotheksinformation - die Adresse für die Onleihe bei Leo-Nord.

onleihe LEO-NORD LEsen Online NORDbayern

LEO-NORD - der schnelle Löwe!

Öffnungszeiten:

Mittwoch 15 - 16 Uhr
(nicht während der Sommerferien)

Freitag 15 - 17 Uhr und **Sonntag 10:30 - 11:15 Uhr**

leih' dir was

Katholische öffentliche Bücherei
Kirchstraße 9 · 92358 Seubersdorf

Öffnungszeiten des Rathauses

Schulstraße 4 · 92358 Seubersdorf
E-Mail: info@seubersdorf.de
Internet: www.seubersdorf.de
Mo., Di., Mi. u. Fr. 08.00 bis 12.00 Uhr
Donnerstag 08.00 bis 12.00 Uhr
und 14.00 bis 18.30 Uhr
und täglich nach Vereinbarung

Rufnummern der Gemeinde

Rathaus	Tel. 0 94 97 / 9 41 96-0
Bauhof	Tel. 0 94 97 / 63 27
Kläranlage	Tel. 0 94 97 / 13 55
Schule Seubersd.	Tel. 0 94 97 / 3 45
Kiga St. Georg	Tel. 0 94 97 / 4 44
Kiga Haus Johannes Batzhausen	Tel. 0 94 97 / 14 90
Nachbarschaftshilfe	Tel. 01 71 / 777 18 00

Wasserwarte:

Gemeinde Seubersdorf
Klemens Mayer Tel. 01 60 / 96 93 81 02
Zweckverband Berching-Ittelhofener Gruppe
Tel. 0172 / 8 16 99 44
Eichlberger Gruppe 0160 / 3 68 51 48
Zweckverband der Wasserversorgungsgruppe Laber-Naab 0170 / 4 34 55 05

Klärwärter:

Thomas Lang Tel. 0 94 97 / 13 55

Deponiewärter:

Georg Nutz Tel. 0 94 97/8 73
Helmut Weigl Tel. 0 94 97/12 47

Deponie Waldhausen:

Freitag 13.00 - 17.00 Uhr
und nach telefonischer Vereinbarung

Wertstoffhof Seubersdorf

01. April - 30. September
Mittwoch 18.00 – 20.00 Uhr
Samstag 09.00 – 12.00 Uhr

Rufbus Nummer 588: Tel. 0800 6065600

Nächste Abfuhr Papiertonne:

OT Seubersdorf, Batzhausen, Frischgrün, Klingelmühle, Krappenhofen (südl. der Bahnlinie), Waldhausen, Willmannsdorf **10.07.2020** / **10.08.2020**

OT Daßwang, Eichenhofen, Freihausen, Gastelshof, Haag, Ittelhofen, Krappenhofen (nördl. der Bahnline), Neuhausen, Riedhof, Schnufenhofen, Wachtlhof, Waldkirchen, Winn, Wissing **09.07.2020** / **07.08.2020**

Nächste Abfuhr Gelber Sack:

OT Seubersdorf, Batzhausen, Eichenhofen, Frischgrün, Gastelshof, Haag, Klingelmühle, Krappenhofen, Neuhausen, Waldhausen, Willmannsdorf **14.07.2020** / **14.08.2020**

OT Daßwang, Freihausen, Ittelhofen, Riedhof, Schnufenhofen, Wachtlhof, Waldkirchen, Wissing **27.07.2020** / **26.08.2020**

OT Winn **10.07.2020** / **14.08.2020**

enersol
sonnenKraftwerke

ENERGIEZUKUNFT



JETZT

10 Jahre Energiezukunft ▶ Wir sind ein führender, inhabergeführter und stark expandierender Anbieter ganzheitlicher, zukunftsorientierter und unabhängiger Energieversorgungs-Lösungen sowie Teil der sonnen Gruppe, des Marktführers für intelligente Heimspeicher.

Mit unseren sonnenKraftwerken leisten wir einen aktiven Beitrag für die Energiezukunft und verbinden die Tradition und die Werte der Marke enersol mit innovativen Technologien und Nachhaltigkeit.

Holen Sie sich die Energieversorgung der Zukunft nach Hause und starten Sie Ihre eigene Energie-Revolution.

Andreas Kellermeier, Ihr enersol Energieexperte aus Batzhausen, berät Sie gerne.



0174 4900789
andreas.kellermeier@enersol.eu
www.enersol.eu