





Mitteilungsblatt

Gemeinde Seubersdorf

Juli 2021 · Nr. 200 / 17. Jahrg.



Grundschule und Mittelschule Seubersdorf

Seite 9:
E-Ladesäule für Fahrräder

Seite 10/11:
Ferienprogramm 2021 der Gemeinde Seubersdorf i.d.OPf.

Seite 19:
SV Eintracht Seubersdorf wird Jahn Vereinspartner

MagentaTV

Jetzt noch mehr drin

✓ **Mehr** EM – nur hier alle 51 Spiele ✓ **Mehr** Fernsehen
✓ **Mehr** exklusive Serien und Filme ✓ **Mehr** Streaming-Inhalte



Jetzt Angebot sichern:
MagentaTV Smart
3 Monate ohne Aufpreis[1],
danach nur 10 €[1] mtl.,
zzgl. zu Ihrem MagentaZuhause Tarif

90 € TV- und Router-gutschrift[1]

ERLEBEN, WAS VERBINDET.

Ein Angebot von:

COMPUTER Frank
Beratung - Verkauf - Service - Schulung

Regensburger Str. 55a Tel.: 09497 - 6521
92358 Seubersdorf Fax.: 09497 - 902990
info@frank-computer.de - www.frank-computer.de

Copyrights: Wild Republic © Stephan Zwickirsch, Lailaps Pictures GmbH/X Filme Creative Pool GmbH | The Walking Dead © 2021 AMC Network Entertainment LLC. All rights reserved. | ZDF © 2018 ZDF. Alle Rechte vorbehalten. | ARD © 2018 ARD. Alle Rechte vorbehalten. | © 2021 Disney und seine verbundenen Unternehmen.
1) Aktion gilt bis 13.07.2021 für Breitband-Neukunden, die in den letzten 3 Monaten keinen Breitbandanschluss bei der Telekom hatten. MagentaZuhause M–XXL kosten in den ersten 6 Monaten jeweils 19,95 €/Monat. Danach kostet z. B. MagentaZuhause M 39,95 €/Monat. Der Aufpreis für MagentaTV Smart beträgt 10 €/Monat zzgl. 6,95 €/Monat für die MagentaTV Box (alternativ MagentaTV Stick für UVP 49,99 €). Bei Buchung von MagentaZuhause M–XXL mit MagentaTV Smart erfolgt eine Gutschrift i. H. v. 120 €, bestehend aus 60 € Router-Gutschrift (bei Miete im Endgeräte-Service-Paket ab 5,95 €/Monat), 30 € TV-Gutschrift und einer Gutschrift i. H. v. 30 € für 3 Monate MagentaTV Smart ohne Aufpreis. Hardware zzgl. Versandkosten in Höhe von 6,95 €. Einmaliger Bereitstellungspreis für neuen Telefonanschluss 69,95 €. Mindestvertragslaufzeit für MagentaZuhause und MagentaTV Smart 24 Monate, für Hardware jeweils 12 Monate. MagentaTV Smart enthält den Zugang zu TVNOW PREMIUM. MagentaZuhause ist in vielen Anschlussbereichen verfügbar. Bei Nutzung über das Mobilfunk-Datennetz erfolgt die Belastung des Datenvolumens beim jeweiligen Mobilfunk-Anbieter.
2) Streaming-Dienste bis auf TVNOW PREMIUM erfordern einen separaten Vertrag.

Ein Angebot von: Telekom Deutschland GmbH, Landgrabenweg 151, 53227 Bonn.

Vorwort



Liebe Mitbürgerinnen und Mitbürger,

ein aufregendes Schuljahr 2020/2021 neigt sich dem Ende. Ein ständiges Hoffen, wieder ins Klassenzimmer zurückzukehren, den Stoff von der Lehrkraft und nicht vom Computer erklärt zu bekommen und endlich die Freunde wieder zu treffen. Viele Höhen und Tiefen haben unsere Schülerinnen und Schüler in diesem Schuljahr durchgestanden.

Manche Eltern sorgen sich, wenn sie an das neue Schuljahr denken. Gibt es nicht noch ein paar Aufgaben, die ein Lehrer vielleicht besser erklärt als ich das als Elternteil stemmen kann? Aus diesem Grund hat die Gemeinde Seubersdorf mit unserer Generationsmanagerin Frau Anja Auhuber und Frau Kerstin Bäumel, in Zusammenarbeit mit der Schule beschlossen, dass es nach einem besonderen Schuljahr auch ein besonderes Ferienprogramm braucht - ein „Seubersdorfer Sommer Spezial“, kurz S3.

Frau Auhuber ist die leitende Person dieser Aktion. Sie ist zuständig für die Vorbereitung, Leitung, Planung, die Ausflugstage, ist vor Ort und steht den Tutoren mit Rat und Tat zur Seite.

Das Lernangebot startet am 2. August 2021 und dauert 3 Wochen. Eine gut abgestimmte Mischung von Unterrichtsstoff, der aufgeholt wird und vielen bunten Freizeitangeboten (basteln, musizieren, tanzen, kochen, Sport und Spiel), sowie ein Ausflugs- und ein Aktionstag erwartet die Kinder. Viele kompetente Kräfte, größtenteils Lehramtsstudenten, werden in Kleingruppen von 6-12 Schülern, jeweils zu zweit versuchen, die vorhandenen Lücken zu schließen. Die Nachmittage werden mit tollen Workshopangeboten gestaltet.

Informationen zur Anmeldung entnehmen Sie bitte dem angefügten Flyer!

Doch was macht die kommenden Ferien so besonders? Es gibt in diesem Jahr auch wieder unser bewährtes Ferienprogramm. Unsere Kindergärten, Vereine und Gruppierungen und viele ehrenamtlich engagierte Mitbürgerinnen und Mitbürger haben sich wieder mächtig ins Zeug gelegt. Bestehende Ideen wurden durchdacht, so dass die Aktionen auch mit Coronaregeln durchzuführen sind und viele neue Ideen sind hinzugekommen. Ein herzliches Dankeschön an alle Mitwirkenden. Dank ihrer Unterstützung ist es möglich so ein buntes und abwechslungsreiches Programm für unsere Kinder zu erstellen - eine echte Bereicherung für unser Gemeindeleben.

Ich bedanke mich persönlich und im Namen der Kinder sehr bei Frau Anja Auhuber und Frau Kerstin Bäumel und dem Leiter unserer Grund- und Mittelschule Herrn Markus Eigenstetter und seiner Vertreterin Frau Heike Braun für ihr großartiges Engagement.

Liebe Leserinnen und Leser,
ich wünsche Ihnen allen eine erholsame Urlaubszeit!

Ihr Bürgermeister Edward Meier

Eduard Meier



Liebe Mitbürgerinnen und Mitbürger!

Wie sollen die Gebäude in der Dorfmitte von Seubersdorf i.d.OPf. heißen?

Wir möchten mit dem Namen eine möglichst hohe Akzeptanz aller Bürger*innen der gesamten Gemeinde für das Zentrum herstellen und es so zu einem Erfolg für alle machen.

Namensvorschläge:

- **Dorfmitte (Seubersdorf i.d.OPf.)**
- **Kulturzentrum**
- **Häuser der Begegnung**
- **eigener Vorschlag:**

Machen Sie mit!
Wir freuen uns über eine rege Beteiligung!

Ihr Bürgermeister mit Gemeinderat und Verwaltung.

Öffentliche Gemeinderatssitzung
Gemeinde Seubersdorf i.d.OPf. vom 17.06.2021
- Beschlussprotokoll -

Siehe auch

➠ **www.seubersdorf.de**

➠ **Berichterstattungen in den Tageszeitungen**

I. Anerkennung der Niederschrift vom 19.05.2021

Beanstandungen ➙ keine!

Bekanntgaben aus nichtöffentlicher GR-Sitzung vom 19.05.2021:

➙ **keine**

II. Daßwang Einbeziehungssatzung „Daßwang – Willmannsdorfer Weg“

1) Aufstellungsbeschluss
gem. § 34 Abs. 4. S. 1 Nr. 3 BauGB

Beschlussvorschlag **JA** / NEIN **20**/00

Der Gemeinderat beschließt die Aufstellung der Satzung über die Einbeziehung von Außenbereichsflächen in den im Zusammenhang bebauten Ortsteil Daßwang für das Gebiet „Willmannsdorfer Weg“ (Einbeziehungssatzung) gemäß § 34 Abs. 4 Satz 1 Nr. 3 BauGB.
Im Geltungsbereich befindet sich die FlNr.96, Gemarkung Daßwang.
Ziel der Planung ist die Einbeziehung von Außenbereichsflächen in den im Zusammenhang bebauten Ortsteil Daßwang.

2) Billigungs- und Auslegungsbeschluss
gem. § 3 Abs. 2 und § 4 Abs. 2 BauGB

Beschlussvorschlag **JA** / NEIN **20**/00

Der Gemeinderat billigt den Entwurf der Einbeziehungssatzung „Willmannsdorfer Weg“ in der Fassung vom 17.06.2021 und beauftragt die Verwaltung, die öffentliche Auslegung gemäß §3 Abs. 2 BauGB und die Beteiligung der Behörden und sonstige Träger öffentlicher Belange gemäß § 13 Abs. 2 Satz 1 Nr. 3 in Verbindung mit § 4 Abs. 2 BauGB durchzuführen. Die öffentliche Auslegung ist ortsüblich sowie auf der Homepage der Gemeinde bekanntzumachen.

Eine Überdachung aus Stahl und Glas

schützt vor Wind, Wetter und praller Sonne!

- komfortabel
- pflegeleicht
- wertbeständig



Wir beraten Sie gerne:

Albert Kurzendorfer
Metallbau · Spenglerei GmbH
Dorfstr. 1 · Seubersdorf · Tel. 09497/90055
www.akurzendorfer.de

III. Haushaltssatzung der Gemeinde Seubersdorf für das Haushaltsjahr 2021 mit Haushaltsplan

3.1 Verwaltungshaushalt
3.2 Vermögenshaushalt
3.3 Grundsteuer A, B und Gewerbesteuer
3.4 Stellenplan
3.5 Finanzplan u. Investitionsprogramm 2021 - 24
3.6 Haushaltssatzung

Zusatzinformation:
Abschluss Haushaltsjahr **2020**

Haushaltsrechnung	**Ergebnis**	*Ansatz*
Verwaltungshaushalt	9.401.295,57 €	*9.662.649 €*
Vermögenshaushalt (mit Haushalts-Resten)	7.665.210,80 €	*13.283.667 €*
Gesamt (bereinigt)	**17.066.506,37 €**	**22.946.316 €**
Rücklagen (per 31.12.2020)		***per 31.12.2019***
Gesamt	5.815.751,86 €	
abzgl. Verwahrgelder	€	
bereinigt	**5.815.751,86 €**	
Zuführung vom Verwaltungshaushalt zum Vermögenshaushalt	**2.587.015,27 €**	
Zuführung an Allgemeine Rücklage (ohne Sonderrücklage)	**1.015.907,38 €**	
Einwohner per 31.12.2020	5241	5146

1) Verwaltungshaushalt 2021

Einnahmen und Ausgaben in Höhe von **9.712.657 €** (Plan)
wie vorgelegt und besprochen, davon geplant:

Einnahmen Verwaltungshaushalt davon:	
Steuern & allgemeine Zuweisungen	6.437.488 €
davon Grundsteuer A +B	*463.000 €*
Gewerbesteuer	*700.000 €*
Einkommensteuer	*2.900.000 €*
Beteiligung Umsatzsteuer	*145.000 €*
Hundesteuer	*6.500 €*
Erstattungen und Zuweisungen	1.739.243 €
aus Verwaltung + Betrieb	1.098.862 €
Sonstige Finanzeinnahmen	437.064 €

Ausgaben Verwaltungshaushalt davon:	
Personalkosten	1.812.600 €
sächl. Verw. + Betriebsaufwand	2.182.804 €
Zuweisungen, Zuschüsse	2.120.638 €
weit. Finanzausgaben	3.596.615 €
davon Gewerbesteuerumlage	*95.000 €*
Kreisumlage	*1.827.602 €*
Zuführung zum Vermögenshaushalt	*1.552.893 €*

Steuerkraft/Einwohner 715,92 € (Vorjahr 755,71 €)
freie Finanzspanne siehe oben in „Zuführung zum Vermögenshaushalt“

Beschluss: **JA** / NEIN **21**/00

Der Gemeinderat beschließt den Verwaltungshaushalt 2021 wie vorgelegt und besprochen.

2) Vermögenshaushalt 2021

Einnahmen und Ausgaben in Höhe von **13.659.713 €** (Plan)
wie vorgelegt und besprochen, davon geplant:

Einnahmen Vermögenshaushalt davon	
Zuführung vom Verwaltungshaushalt	1.630.013 €
Entnahme aus den Rücklagen	2.000 €
Veräußerung Grundstücke	510.700 €
Beiträge und sonstige Entgelte	1.450.000 €
Zuweisungen u. Zuschüsse	6.067.000 €
Kreditaufnahme (Kindertagesstätte)	4.000.000 €

Ausgaben Vermögenshaushalt davon	
Zuweisungen und Zuschüsse	307.100 €
Erwerb v. bewegl. Sachen des AV	1.389.500 €
Baumaßnahmen	10.430.200 €
Tilgung von Krediten	0 €
Zuführung zum Verwaltungshaushalt	160.958 €
Zuführung an Rücklagen (gesamt)	1.371.955 €

Beschluss: **JA** / NEIN **20**/01
Der Gemeinderat beschließt den Vermögenshaushalt 2021 wie vorgelegt und besprochen.

3) Hebesätze Realsteuern

Grundsteuer A, B und Gewerbesteuer 2021
Bisher:
Grundsteuer A
(land- und forstwirtschaftliche Betriebe) 310 v. H.
Grundsteuer B (andere Grundstücke) 310 v. H.
Gewerbesteuer 310 v. H.

Beschluss: **JA** / NEIN **21**/00
Der Gemeinderat beschließt die Hebesätze für
Grundsteuer A mit 310 %
Grundsteuer B mit 310 %
Gewerbesteuer mit 310 %

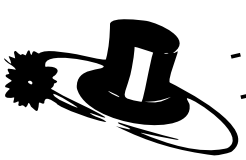
- Energieexperte/kfw
- Feuerstättenreinigung
- Energieberatung

Rainer Großmüller
Kaminkehrermeister · Energieberater / HWK

Anglerstraße 8a
92318 Neumarkt
info@rainer-grossmueller.de

Tel. 0 91 81/47 90 07
Mobil: 01 51/12 84 85 20
www.kaminkehrer-grossmueller.de

4) Stellenplan 2021

Beschluss: **JA** / NEIN **21**/00
Der Gemeinderat beschließt den Stellenplan 2021 wie vorgelegt und besprochen.

5) Finanzplan und Investitionsprogramm für die Jahre 2021 - 24

wie vorgelegt und besprochen

	Finanzplan Verwaltungshh. T€		Finanzplan Vermögenshh. T€		Investitions-programm T€
	Planung 2021	Planung 2020	Planung 2021	Planung 2020	
2021	9.714	7.846	13.660	16.559	12.127
2022	9.132	7.846	6.277	11.763	6.179
2023	9.124	7.841	4.632	10.164	2.155
2024	9.126		4.123		1.541

Beschluss: **JA** / NEIN **20**/01
Der Gemeinderat beschließt den Finanzplan und das Investitionsprogramm für die Jahre 2021 - 24
wie vorgelegt und besprochen.

6) Haushaltssatzung 2021

§ 1 Haushaltplan
Verwaltungshaushalt von 9.712.657 €
Vermögenshaushalt von 13.659.713 € = zus. 23.372.370 €

§ 2 Kreditaufnahmen für Investitionen 0 €
(von 2020 noch offen 4.221.000 €)

§ 3 keine Verpflichtungsermächtigungen im Vermögenshaushalt

§ 4 Steuersätze für
Grundsteuer A + B von 310 %
Gewerbesteuersatz von 310 %

§ 5 Höchstbetrag für Kassenkredite 600.000 €

Beschluss: **JA** / NEIN **20**/01
Der Gemeinderat beschließt die Haushaltssatzung für das Haushaltsjahr 2021 wie vorgelegt und besprochen.

Sie suchen einen
zuverlässigen Partner,
der **fachkompetent & sauber** arbeitet?

Wir bieten Ihnen - mit 40-jähriger Erfahrung:

- Stuckateurarbeiten
- Innen- und Außenputze
- Pflaster und Zäune
- Vollwärmeschutz

Rufen Sie uns jetzt an:
Tel. 09497 - 10 14
Batzhausen
www.scherer-bau.de

HS SCHERER BAU GMBH
PUTZ · FASSADE · PFLASTER

IV. Bauanträge

Behandlung von Bauanträgen nach Art. 52 Abs. 2 GO; und Stellungnahme der Gemeinde Art. 64 BayBO;

1) Neubau Nachgärer und Havariewall
FlNr. 319, Gem. Wissing,
Daßwanger Weg 24, Wissing, 92358 Seubersdorf
Beschluss: **JA** / NEIN **20**/00
Der Gemeinderat stimmt dem Antrag auf Neubau für einen Nachgärer und Havariewall zu und erteilt das gemeindliche Einvernehmen

2) Neubau eines Gartenhauses
FlNr. 241/4, Gem. Batzhausen,
Engelloh 49, Batzhausen, 92358 Seubersdorf
Beschluss: **JA** / NEIN **21**/00
Der Gemeinderat stimmt dem Antrag für den Neubau eines Gartenhauses (mit Abweichungen Grenzbebauung) zu und erteilt das gemeindliche Einvernehmen.

3) Neubau eines Geräteschuppens / Holzlege
FlNr. 102/10, Gem. Daßwang,
Birkenweg 13, Daßwang, 92358 Seubersdorf
Beschluss: **JA** / NEIN **21**/00
Der Gemeinderat stimmt dem Antrag für den Neubau eines Geräteschuppens / Holzlege zu und erteilt das gemeindliche Einvernehmen.

V. Errichtung von Freiflächen-Photovoltaik-Anlagen im Gemeindegebiet Seubersdorf i. d. OPf.

Zusatzinformation:
landwirtschaftlich genutzte Fläche in Seubersdorf = 3813 ha, zzgl. forstwirtschaftlich genutzte Fläche in Seubersdorf = 2061 ha.
Für Vergleich: 1 % der landw. Fläche = 38,14 ha.

Beschlusstext für Folgepunkte 1 - 10:
Der Gemeinderat stimmt dem Antrag auf Errichtung einer Freiflächen-Photovoltaik-Anlage zu.
Die Verwaltung wird beauftragt, mit dem Betreiber alle erforderlichen Unterlagen für einen Aufstellungsbeschluss zur Bauleitplanung vorzubereiten.

1) Solea AG
Standort:
FlNr. 1205,1206,1208,1210,1211, Gem. Batzhausen,
Leistung 17.000 kWp, Fläche 19,0 ha.
Beschluss: **JA** / NEIN **17**/04

2) SÜDWERK Projektgesellschaft GmbH
Standort:
FlNr. 1212, Gem. Batzhausen - Klingelmühle
Leistung 4.000 kWp, Fläche 4,4 ha.
Beschluss: JA / **NEIN** 06/**15**

3) SÜDWERK Projektgesellschaft GmbH
Standort:
FlNr. 129, 1441, 1443, Gem. Batzhausen – (RaiBa-Lager)
Leistung 12.100 kWp, Fläche 13,3 ha.
Beschluss: JA / **NEIN** 04/**17**

4) SÜDWERK Projektgesellschaft GmbH
Standort:
FlNr. 310, Gem. Wissing,
Leistung 7.300 kWp, Fläche 6,7 ha.
Beschluss: JA / **NEIN** 04/**17**

5) SÜDWERK Projektgesellschaft GmbH
Standort:
FlNr. 1020, 1024, 1033, 1033/1, Gem. Daßwang - Winn,
Leistung 11.100 kWp, Fläche 10,1 ha.
Beschluss: JA / **NEIN** 02/**19**

6) AQWISO GmbH
Standort:
Potentialfläche 1
FlNr. 908, Gem. Daßwang - Winn
Leistung 14.900 kWp, Fläche 11 ha.
Beschluss: JA / **NEIN** 00/**21**

7) AQWISO GmbH
Standort:
Potentialfläche 2
FlNr. 802, 803, 804, 805, 806, 807, Gem. Daßwang,
Fläche 20,3 ha.
Beschluss: JA / **NEIN** 00/**21**

8) AQWISO GmbH
Standort:
Potentialfläche 3
FlNr. 356, 357, 358, 365, Gem. Eichenhofen,
Fläche 35,8 ha.
Beschluss: JA / **NEIN** 00/**21**

9) AQWISO GmbH
Standort:
Potentialfläche 4
FlNr. 244, 245, 246, 248, 249, 250, 250/1, Gem. Ittelhofen,
Fläche 23,6 ha.
Beschluss: JA / **NEIN** 00/**21**

10) AQWISO GmbH
Standort:
Potentialfläche 5
FlNr. 1077, 1090, 1091, 1096, 1098, Gem. Ittelhofen,
Fläche 17,8 ha.
Beschluss: JA / **NEIN** 00/**21**

Lust auf Farbe? - Wir machen's farbig!

MALERSERVICE
WOLFGANG WAIDA
• Innenraumgestaltung
• Fassadengestaltung und Anstrich
• Tapezieren
• Innen- und Außenputzarbeiten
• Renovierungen innen und außen
• Schutzanstriche für Holz und Metall
Bergstraße 26
92358 Daßwang
Tel. 0171/2491662
Fax 09497/941729

VI. Neubau einer Kindertagesstätte mit einem 4-gruppigen Kindergarten + einer 3-stufigen Kinderkrippe in Seubersdorf

Vergabe Bauendreinigung
Wirtschaftlichstes Angebot:
Fa. Götz Gebäudemanagement aus Regensburg mit 10.490,03 € brutto.

Beschluss: **JA** / NEIN **19**/01
Der Gemeinderat vergibt die Bauendreinigung für den Neubau der Kindertagesstätte an Fa. Götz Gebäudemanagement aus Regensburg.

VII: Neubau einer Kindertagesstätte mit einem 4-gruppigen Kindergarten + einer 3-stufigen Kinderkrippe in Seubersdorf

Nachtrag Erweiterung Pergola
Wirtschaftlichstes Angebot:
Fa. Raum & Philipp aus Kastl mit 30.464,00 € brutto

Beschluss: **JA** / NEIN **18**/03
Der Gemeinderat vergibt den Nachtrag Pergola für den Neubau der Kindertagesstätte an Fa. Raum & Philipp aus Kastl.

VIII. Neubau einer Kindertagesstätte mit einem 4-gruppigen Kindergarten + einer 3-stufigen Kinderkrippe in Seubersdorf

Nachtrag Messwandlerschrank mit Einbauteilen
Wirtschaftlichstes Angebot:
Fa. Elektro Seber GmbH aus Haunstetten mit 16.612,15 € brutto.

Beschluss: **JA** / NEIN **20**/01
Der Gemeinderat vergibt den Nachtrag Messwandlerschrank mit Einbauteilen für den Neubau der Kindertagesstätte an Fa. Elektro Seber GmbH aus Haunstetten.

IX. Sonstiges

a) Bericht des Bürgermeisters

1 **nächste Sitzung: Donnerstag, 15.07.2021 / 19:00**
Vorab (18:00 Uhr) für die Gemeinderäte/Gemeinderätinnen Besichtigung des neuen Kindergartens und Rathausplatzes mit Gebäude.

2 **Schaukästen neu:**
Bestückung übernimmt die Verwaltung,
Material ist im Rathaus abzugeben.
Eine feste „örtliche“ Vereinszuordnung in den Schaukästen gibt es nicht.

3 **Ferienangebot 2021:**
„Freizeit mit Lernen“ mit Hilfe von Tutoren (Lehramtsstudenten) (bisher schon 30 Anmeldungen),
= die ersten 3 Wochen in den Ferien.
Zusätzlich weitere Ferienangebote.

4 **2. Bürgermeister Herr Alwin Semmler stellt sein Amt zum 01.09.2021 zur Verfügung**
(Gemeinderat und 2. Bürgermeister)
in der September-Sitzung kommt der GR-Nachrücker-/in aus seiner Partei, d. h. CSU.
In der September-Sitzung ist dann auch ein 2. Bürgermeister vom Gemeinderat zu wählen.

5 **Angedacht wird für den Rathausplatz auch ein Wochenmarkt oder Alternativen**
- Unterstützung kommt von der Regina GmbH

b) Anfragen / Sonstiges von div. Gemeinderäten

- Schnufenhofen Verkehrsschilder → kommen noch
- Seubersdorf, Kirchstraße Heckenbewuchs
- Garage Batzhausen, Genehmigungsverfahren derzeit mit LrA in Klärung (1.21 -Sitzung)
- DE Batzhausen, Plan Gemeindestadl ist noch nicht vom LrA genehmigt
- Eichenhofen – 3 Unfälle an der Kreuzung in 2021, (Staatsstraße und 2 Gemeindestraßen) Bewohner wollen eine Änderung, am Besten einen Kreisverkehr ein Kreisverkehr ist für LKW-Fahrer sehr problematisch, sinnvoll wären alternative Lösungen.
  Geschwindigkeit bereits auf 50 km/h reduziert.
- Im nächsten Mitteilungsblatt sollen die Bürger aufgefordert werden für den Rathausplatz einen Namen und Ideen für ein Kunstwerk vorzuschlagen.

Informationsprotokollbestätigung:
Nach Bekanntgabe des Informationsprotokolls im Gemeinderat wurde / kein Widerspruch kundgetan.



MOBILE UND EFFIZIENTE LUFTREINIGUNG FÜR VIRENFREIE RAUMLUFT

BURKHARDT
ENERGIE- UND GEBÄUDETECHNIK

BURKHARDT
AEROSTREAM



IHRE VORTEILE

- 99,95% Filterleistung bei Viren
- sowie bei Pollen, Keimen und Bakterien
- zweistufiges HEPA-Filtersystem
- 5-6 facher Luftwechsel pro Stunde
- Luftreinigung für Räume bis 150 m²
- ideal für Schule, Gastronomie und Büro
- extrem leise im Betrieb
- mobile Einheiten mittels Laufrollen
- Maße (BxTxH): 1150 x 529 x 1470 mm
- Made in Bavaria
- lieferbar Ende Sommer 2021

EFFEKTIV GEGEN CORONA-VIREN!

SCAN ME

Burkhardt GmbH . Kreutweg 2 . 92360 Mühlhausen
www.burkhardt-aerostream.de
+49(0)9185 9401-0
info@burkhardt-gmbh.de
@burkhardt.karriere

E-Lade Säule für Fahrräder



Touren mit dem Fahrrad durch das Oberpfälzer Jura sind mittlerweile für jedermann machbar, wenn man zwischendurch den Elektromotor einsetzen kann. Selbst wer nicht regelmäßig auf dem Fahrrad sitzt, schafft dank elektrischem Antrieb anspruchsvollere Etappen. Und davon gibt es in unserer Region reichlich. Das E-Bike erfreut sich immer größerer Beliebtheit, Grund genug für die Gemeinde Seubersdorf i.d.OPf. das Aufladen für E-Bikes anzubieten. Direkt am Rathaus befindet sich eine Ladestelle, an der bis zu vier Akkus gleichzeitig kostenlos geladen werden können.









Ferienprogramm

Gemeinde Seubersdorf i.d.OPf.
Landkreis Neumarkt i.d.OPf.

Die Aufholjagd hat begonnen…
Lernen mit ganz viel Spiel, Spaß und Freunden

Du hast das Gefühl, dass du in Deutsch, Mathe oder Englisch seit Corona den Überblick verloren hast?

Dir graut ein bisschen vor dem neuen Schuljahr, weil du Angst hast den Anschluss verloren zu haben?

Dann lass uns mit der Aufholjagd beginnen.

Wir bieten dir für den Zeitraum von 02. - 06.08.2021, 09. - 13.08.2021 und 16. - 20.08.2021 ein buntes Programm, indem du zum einen deinen Lernstoff etwas vertiefen kannst und zum anderen spannende Freizeitaktivitäten auf dich warten. Wir bieten dir kompetente Lernunterstützung in Kleingruppen, in Absprache mit deinem Klassenlehrer an der Grund- und Mittelschule Seubersdorf, sowie immer mittwochs tolle Ausflüge (z.B. Tiergarten Nürnberg, Stadtmaus Regensburg, Bayernpark) und freitags immer eine besondere Aktion wie z.B. Menschenkickerturnier oder Disco Jumper. Während der Woche warten spannende Workshops und Sport auf dich.

Du bist zwischen der 1. und 10. Klasse und findest, dass sich dieser Plan gut anhört?

Dann melde dich jetzt an unter **ferienprogramm@seubersdorf.de**

Infos für deine Eltern:
Die Buchung erfolgt immer für eine ganze Woche. Der Teilnehmerbetrag liegt bei 50,00 €/ Woche inklusive Verpflegung, Eintrittsgeldern und Materialkosten. Zwischen 07.00 Uhr und 08.00 Uhr können Sie Ihr Kind bereits während der flexiblen Bringzeit zur Schule bringen und zwischen 16.00 Uhr und 17.00 Uhr wieder abholen. Das Programm läuft von 08.00 - 16.00 Uhr mit ausreichend Pausen zwischen den Kursen und Workshops, sowie einer großen einstündigen Mittagspause. Gerne steht Ihnen Frau Auhuber für Fragen zur Verfügung 09497/941960.

Hinweis: Die Teilnehmerzahl ist beschränkt! ***Anmeldeschluss ist der 09.07.2021; gerne können sich auch Kinder aus anderen Gemeinden anmelden (Warteliste).*** Nach Ende der Anmeldefrist werden die Lerngruppen mit Teilnehmern der Warteliste aufgefüllt.

Ferienspaß im Sommer

Pünktlich zu den ersten richtigen Sommertagen liegt das Ferienprogramm der Gemeinde Seubersdorf i.d.OPf. druckfrisch vor.

Schon beim ersten in die Hand nehmen fällt auf, dass es deutlich dicker ist, als die letzten Exemplare. Wer dann das Heft in der Mitte aufschlägt stellt fest, dass die Kinder an 59 verschiedenen Aktionen teilnehmen können.

Bereits die ganz Kleinen mit drei Jahren können, genauso wie unsere Jugendlichen bis 18 Jahre, an den verschiedensten Projekten teilnehmen.

Bei genauerer Betrachtung wird klar, dass viele bewährte Termine auch in diesem Jahr wieder dabei sind, wie z.B. Töpfern oder Bergwandern. Aber den verschiedenen Akteuren sind auch viele neue Programmpunkte wie z.B. Pizzabacken, Modedesign, und Naturprojekte eingefallen. Auch viele Vereine und Gruppierungen haben sich wieder an dem kommunalen Projekt beteiligt und geben den Kindern Einblicke in Ihre Tätigkeiten.

Landkreisübergreifende Projekte gibt es in diesem Jahr drei. Die Wasserskifahrt an den Steinberger See, den MiniLandkreis oder auch die Berufsorientierung bei der Firma Pfleiderer.

Das diesjährige Programm könnte nicht bunter sein. Nachdem im letzten Jahr nur eine abgespeckte Form durchgeführt wurde, haben die Ehrenamtlichen ihre ganze Energie gesammelt um diese Ferien zu etwas ganz Besonderem zu machen.

Außerdem findet man noch den Flyer für das Seubersdorfer Sommer Spezial im normalen Ferienprogrammheft. Hierfür sind noch einige Plätze verfügbar und die Anmeldung ist noch bei Frau Auhuber unter ferienprogramm@seubersdorf.de möglich.

NEU! NEU! NEU! NEU!
Brotzeiten, Getränke, Kaffee, Kuchen und Eis
im
s´Sternberger Gäu
in Sternbergs Dorfmitte
Freitag, Samstag von 16 bis 22 Uhr
Sonn- u. Feiertage von 14 bis 19 Uhr
oder auf Anfrage!
NEU! NEU! NEU! NEU!

Wir reparieren jeden Fernseher, Radio, Verstärker...
Finger - electronics
Fachwerkstatt für Unterhaltungselektronik
- Reparatur aller Elektronik-Geräte (TV, HiFi, Video, Sat, ...)
- Reparatur aller Fabrikate
- Ersatzteil- und Zubehörbeschaffung, auch für Haushalts- und Bürogeräte

Wappersdorfer Str. 74
92360 Mühlhausen
Tel 09185/9229966

Öffnungszeiten:
Montag 9-12 und 14-18Uhr
Dienstag 9-12 und 14-18Uhr
Donnerstag 9-12 und 14-19Uhr
Freitag 9-12 Uhr



Die Gemeinde Seubersdorf i.d.OPf. (ca. 5.200 Einwohner) sucht zum nächstmöglichen Zeitpunkt eine/n

Gemeindediener/in (m/w/d)

für die Ortsteile
Batzhausen, Waldhausen, Klingelmühle
im Rahmen einer geringfügigen Beschäftigung

Ihr persönliches und fachliches Profil:
- Verschwiegenheit
- Freude am Umgang mit Menschen
- Freundliches, zuvorkommendes Auftreten und Zuverlässigkeit

Ihre Aufgaben:
- Verteilung der Gemeindepost (in der Regel zwei Mal wöchentlich und gegebenenfalls zusätzlich auf Abruf)

Haben wir Ihr Interesse geweckt?
So freuen wir uns über Ihre Bewerbung, welche Sie bitte schriftlich (Gemeinde Seubersdorf i.d.OPf. Schulstraße 4, 92358 Seubersdorf i.d.OPf.) bis zum 26.07.2021 einreichen. Für Auskünfte steht Ihnen Frau Bäumel, Tel. 09497/94196-24, gerne zur Verfügung.

Allgemeine Hinweise:
Die üblichen Sozialleistungen im öffentlichen Dienst werden gewährt.
Hinweise zum Datenschutz und zum AGG finden Sie auf unserer Homepage www.seubersdorf.de

Gasthaus Thumann · Ittelhofen

Jedes 1. Wochenende im Monat bieten wir Ihnen

„Essen zum Mitnehmen“ an.

Aug: **Fr. 06., Sa. 07., So. 08.**
Sept: **Fr. 03., Sa. 04., So. 05.**

Tel. 09497/1888

Es freut sich auf Ihren Besuch: Fam. Thumann

JURA - REISEMOBILE



individuell • flexibel • familär **VERMIETUNG**

www.jura-reisemobile.de

Norbert Säckl • Föhrenstr. 3 • 92358 Seubersdorf

E-Mail: info@jura-reisemobile.de • Tel.: 09497/949686

Fünf neue Infotafeln informieren über Geschehnisse in der Gemeinde Seubersdorf i.d.OPf.

An alle Vereine, Parteien und Gruppierungen in der Gemeinde Seubersdorf i.d.OPf.

Die Gemeinde Seubersdorf i.d.OPf. stellt die Fläche der Infotafeln in der Schulstraße kostenfrei für Vereine, Organisationen und Verbände zur Verfügung. Bitte geben Sie Ihre Plakate und Schriftstücke, maximal in Größe A2, in der Verwaltung ab, diese übernimmt den Aushang und die Gestaltung der Informationsständer.

Förderung der psychosozialen Gesundheit in Kitas

Bindungen aufzubauen ist für Kleinkinder elementar. Denn sie gelten als Basis für eine gesunde psychische Entwicklung. Die BARMER fördert daher das Programm Papilio-U3, an dem ab sofort Kitaträger und Kitas aus ganz Deutschland teilnehmen können. Es bietet Fortbildungen für Multiplikatoren und Multiplikatorinnen bei Kitaträgern und für Fachkräfte in Kitas zu den Themen sozial-emotionale Kompetenzen, Temperament, Bindung und Feinfühligkeit bei Kleinkindern. Dieses Wissen können die Kita-Fachkräfte dann im Berufsalltag praktisch anwenden. „Papilio-U3 ist sehr vielversprechend. Erste Befunde aus der Evaluation deuten darauf hin, dass es die sozial-emotionalen Kompetenzen der Kinder steigern und deren Bindungen stärken kann. Daher möchte ich die Kitaträger und -Fachkräfte ermuntern, an den Fortbildungen von Papilio-U3 teilzunehmen“, sagt Günther Wurm, Regionalgeschäftsführer der BARMER Neumarkt.

Papilio zeigt vielversprechende Effekte

Papilio-U3 wurde von dem gemeinnützigen Unternehmen Papilio und der BARMER gemeinsam mit Wissenschaftsteams der Freien Universität Berlin sowie der Friedrich-Alexander-Universität Erlangen-Nürnberg in den Jahren 2017 bis 2020 als Modellprojekt entwickelt und evaluiert. Das gemeinsame Ziel war es, so früh wie möglich die psychosoziale Gesundheit der Kinder in der Kita zu fördern. Die Auswertung der Evaluation ergab Hinweise, dass besonders Kinder mit einem hohen Bedarf an Zuwendung vom Programm profitieren. „Papilio-U3 hilft nicht nur den Kleinkindern, sondern auch den Kita-Fachkräften, deren Vertrauen in die eigenen Fähigkeiten gestärkt wird. Dies kann sie wiederum vor Stress schützen und dadurch den Kindern zugutekommen“, sagt der Neumarkter Barmer-Chef. Papilio-U3 beinhaltet eine mehrstufige Fortbildung von 7,5 Tagen, die sich über ein Jahr verteilt. Die Inhalte würden über Selbsterfahrung, Austausch, Video und Feedback vermittelt.
Weitere Informationen unter: www.barmer.de/a006294
Anmeldung zu Papilio-U3 per Mail unter: u3@papilio.de

Turnhalle geschlossen!

Die Turnhalle der Gemeinde Seubersdorf i.d.OPf. ist in den Sommerferien vom Montag, 09.08.2021 bis Sonntag, 05.09.2021 geschlossen.

Die Gemeinde gratulierte im Juni 2021

80. Geburtstag

Heinrich Zachmeier, Weihbrunnerweg 6, Ittelhofen

95. Geburtstag

Pauline Mosandl, Bahnhofstraße, Seubersdorf

Goldene Hochzeit

Johann und **Elisabeth Bierschneider,**
Kemnather Straße, Wissing

Diamantene Hochzeit

Adolf und **Wilhelmine König,** Triftweg, Seubersdorf

Nachruf

Die Gemeinde Seubersdorf i.d.OPf.
nimmt Abschied von

Herrn Helmut Weigl
aus Schnufenhofen

Der Verstorbene war seit 24.05.2011 als Gemeindediener für den Ortsteil Schnufenhofen tätig. Zudem übernahm er die Vertretung als Deponiewärter und bis Ende 2018 die Vertretung als Schulhausmeister.

Mit ihm verlieren wir einen geschätzten Kollegen und Mitarbeiter.

Die Gemeinde Seubersdorf i.d.OPf. wird Herrn Weigl ein ehrendes Gedenken bewahren.

Gemeinde Seubersdorf i.d.OPf. im Juli 2021

Eduard Meier
Erster Bürgermeister

Kleinanzeige:

Biete zuverlässige Zustellung von Welt am Sonntag / Bild am Sonntag
bis spätestens 9:00 Uhr.
Kein Abo nötig, Bezahlung individuell absprechbar.
Richard Schneider · 01 63 2 35 64 32

2-Zimmerwohnung 72 m²
neu renoviert, EG, Küche vorhanden, Stellplatz
in Ittelhofen zu vermieten.
Miete: 450,- € + Nebenkosten. Tel. 0 94 97 / 64 31

Besuchen Sie uns im Internet:
www.seubersdorf.de

Mitteilungen vom Standesamt Seubersdorf i.d.OPf. - Juni 2021

Geboren wurden:

Den Eltern **Fabian** und **Theresa Zweck,** geb. Meyer, Seubersdorf i.d.OPf., Hollerweg, eine **Tochter Emma**

Den Eltern **Steffen** und **Jessica Lehmeier,** geb. Gilch, Seubersdorf i.d.OPf., Regensburger Straße, ein **Sohn Ben**

Den Eltern **Andreas** und **Ramona Forster,** geb. Zeitler, Daßwang, Waldweg, eine **Tochter Lea**

Geheiratet haben:

Herr
Daniel Burger
Daßwang
Zum Mühltal
und
Frau
Christin Schaknat
Daßwang
Zum Mühltal



Verstorben sind:

Frau Elisabeth Gspahn
Seubersdorf i.d.OPf., Bahnhofstraße, mit **78 Jahren**

Herr Alfred Hammerl
Daßwang, Bundesstraße, mit **90 Jahren**

Herr Johann Kohn
Mittersthal, Wintergasse, mit **87 Jahren**

Frau Anna Höllrigl
Daßwang, Bundesstraße, mit **81 Jahren**

Herr Josef Gromann
Wissing, Heutal, mit **63 Jahren**

Herr Martin Wein
Waldhausen, Am Schwall, mit **88 Jahren**

Herr Peter Meyer, Neuhausen, mit **67 Jahren**

Frau Anna Ibler
Seubersdorf i.d.OPf., Bahnhofstraße, mit **91 Jahren**

Herr Helmut Weigl
Schnufenhofen, Wissinger Straße, mit **71 Jahren**

Herr Werner Vögerl
Freihausen, Neuhauser Straße, mit **65 Jahren**

Herr Gerhard Götz
Seubersdorf i.d.OPf., Dorfstraße, mit **65 Jahren**

Impressum:

Mitteilungsblatt der Gemeinde Seubersdorf

Herausgeber: Gemeinde Seubersdorf
vertreten durch den 1. Bürgermeister Eduard Meier
Verantwortlich für den amtlichen Teil:
Gemeindeverwaltung Seubersdorf

Für Anzeigen-Annahme:
Semmler-Druck, Daßwang

Auflage: 2.000 Exemplare

Druck: Semmler Druck
Bergstr. 23a · 92358 Daßwang
Tel. (0 94 97) 90 21 22 · Fax (0 94 97) 90 21 24
E-Mail: semmlerdruck@gmx.de

Für Irrtümer und Druckfehler keine Haftung.

meier
HEIZUNGSBAU GmbH

Zur Verstärkung unseres Teams suchen wir:

- **Techniker/Meister m/w/d**
- **Anlagenmechaniker m/w/d**
- **Servicetechniker m/w/d im Kundendienstbereich**
- **Auszubildende zum Anlagenmechaniker m/w/d für 2021/22**

Wir bieten:

- Übertarifliche Bezahlung
- Teilweise 4-Tages-Woche

Ihre Bewerbungen richten Sie bitte an:

Meier Heizungsbau GmbH
Regensburger Str. 55, 92358 Seubersdorf
Email: meier.heizungsbau@gmx.de,
Telefon-Nr. 09497-265

MR Putz + Estrich

- Estriche
- Innen- u. Außenputz
- Vollwärmeschutz
- Altbausanierung
- Kernbohrungen
- Gerüstverleih
- Bautrocknung

Michael Rackl
Rascher Str. 15
92363 Hamberg

Tel.: 0 94 92 / 60 08 70
Fax: 0 94 92 / 60 08 71
Mobil: 01 70 / 8 65 64 61
e-mail: info@rackl-putz.de

Zur Verstärkung unseres Teams suchen wir ab sofort:

Stuckateur (w/m/d)
Maurer mit Putzkenntnissen (w/m/d)
Maler (w/m/d)

KUNSTORT ONLINE und KUNSTORT PARK - Kreativkurse für alle, Anmeldung möglich!

Aufgrund des großen Interesses gibt es weitere Termine für Kreativkurse. Bis zum Oktober werden noch folgende Termine, in denen ein Ammonit aus Leichtbeton gestaltet und im Park mit Ölpastellfarben oder Kohle/Graphit gezeichnet werden kann, angeboten:

Termine für Ammonit- ONLINEKURSE für Kinder ab 6 Jahre:
Kurs 4
Sa. 10. Juli 2021 und So. 11. Juli 2021
Kurs 5
Sa. 25. September 2021 und So. 26. September 2021

Termine für Ammonit-ONLINEKURSE für Erwachsene:
Kurs 6
Sa. 23. Oktober 2021 und So. 24. Oktober 2021

Termine für Zeichnen im PARK mit Ölpastellfarben, Dauer 2 Std.:
Erwachsene:
Samstag 24.07.2021 12.00 Uhr
Kinder:
Samstag 24.07.2021 14.30 Uhr

Termine für Zeichnen im PARK mit Kohle/Graphit, Dauer 2 Std.:





Fotos:
Weidner (Kunst im PARK),
Kirzinger (Ammonit)

Erwachsene:
Samstag 02.10.2021 12.00 Uhr
Kinder ab 8 Jahren:
Samstag 02.10.2021 14.30 Uhr

Alle Kurse sind für Menschen mit und ohne Behinderung konzipiert. Sie sind kostenfrei und das Material wird gestellt. Die Teilnahme von Menschen mit unterschiedlichem Unterstützungsbedarf wird gerne ermöglicht. Scheuen Sie sich nicht anzufragen.

Für die Anmeldung oder nähere Informationen zu dem Projekt oder den Kursen, wenden Sie sich bitte an BRK OBA-Dienst Beate Bindemann, Klägerweg 9 in Neumarkt, Tel. 09181 483-32, E-Mail: sozialarbeit@kvneumarkt.brk.de
Informationen zur künstlerischen Tätigkeit der Kursleitung Nicole Weidner erhalten Sie unter www.malabenteuer.de

Amt für Ernährung, Landwirtschaft und Forsten
Neumarkt i.d.OPf.

Ernährungs-Angebote für Eltern mit Kindern bis drei Jahren

Das neue Halbjahresprogramm mit Seminaren - in Theorie und Praxis, Online oder in Präsenz – ist wieder erstellt und bietet jungen Eltern mit Kindern von 0 bis drei Jahren zahlreiche Informationen zu einer ausgewogenen und gesunden Ernährung. Die Themenbreite erstreckt sich von Beikost, über den Übergang zur Familienkost, speziellen Aspekten wie Kinder-Lebensmittel, Umgang mit Süßigkeiten, vegetarischer Ernährung, Zwischenmahlzeiten oder Snacks bis hin zum Einbeziehen saisonaler Lebensmittel. Auch die Ernährung in Schwangerschaft und Stillzeit findet Berücksichtigung im aktuellen Programm.

Bis auf die Seminare mit Kostproben sind die Angebote meist kostenlos. Anmeldungen sind möglich über die Homepage des Amtes Neumarkt www.aelf-ne.bayern.de, Ernährung, Junge Familien oder über www.weiterbildung.bayern.de, Ernährung und Bewegung, dann Landkreis Neumarkt filtern. Veranstaltungsort ist jeweils die Lehrküche am Amt für Ernährung, Landwirtschaft und Forsten in Neumarkt, Nürnberger Str. 10.

FRISEUR
HAIR & FLAIR
Nicole Schierl
Friseurmeisterin
Wir suchen Verstärkung für unser Team!
Gartenstraße 1 · 92358 Seubersdorf
Tel. 0 94 97 / 94 93 25
Öffnungszeiten: Di - Do 8.30 - 18.00 Uhr
Fr 8.30 - 19.00 Uhr Sa 8.00 - 13.00 Uhr

AUTO-WITTL
Kfz.-Meisterbetrieb
Citroen C4 Cactus Feel
102 PS, Diesel,
EZ: 03/2019, 52.200 km,
Kamera, Berganfahrhilfe,
Navi, Klima, USB,
Licht- u. Regensensor, etc...
Preis: 13.990,- €



Auto-Wittl e.K. · Am Südhang 10 · 92358 Eichenhofen
Tel. 0 94 97 / 10 27 · E-Mail: info@auto-wittl.de · www.auto-wittl.de

Veranstaltungen des Bund Naturschutz

Sonntag, 25. Juli, 15 Uhr:
Kräuterführung mit Margret Lücke u. Agnes Zitzmann,
(um Lauterhofen),
Dauer ca. 3 Stunden, max. 20 Teilnehmer,
Unkosten: 10 Euro, Rezepte und Kostproben.

Bund Naturschutz in Bayern e.V.

Donnerstag, 5. August, 20 Uhr:
Bat-Night mit der Fledermausexpertin Christine Stagat in Seubersdorf,
Wiese südlich der „Großen Boxlohe“ an der Staatsstraße 2251 Richtung Eichenhofen: Fledermäuse beobachten und erkennen mit dem Bat-Detektor, das ist auch für Kinder spannend und interessant!
Bei Regen entfällt die Bat-Night.

Freitag, 6. August bis Samstag, 21. August:
Ausstellung zum Thema „Ökolandbau“
im Neuen Markt (keine Anmeldung erforderlich)

Sonntag, 26. September, 14:30 Uhr,
„Wilde Heckenfrüchtchen und heilende Wurzelkraft“,
Führung mit der Kräuterpädagogin Christine Garibasch,
Treffpunkt: Berg, Hausheimer Straße,
Dauer ca. 2,5 Stunden, max. 20 Teilnehmer.
Unkosten: 10 Euro, Rezepte und Kostproben.

Anmeldungen zu den Führungen unter neumarkt@bund-naturschutz.de

JFG Fußball-Region Seubersdorf e. V.

Junioren-Förder-Gemeinschaft
Fußball-Region Seubersdorf e.V.

Einladung zur ordentlichen Mitgliederversammlung

am Donnerstag, den 5. August 2021 um 19:00 Uhr in der Bahnhofsgaststätte Diepold in Batzhausen

Tagesordnung

1. Begrüßung durch den 1. Vorsitzenden
2. Bericht des 1. und 2. Vorsitzenden
3. Bericht des Schatzmeisters
4. Bericht der Kassenprüfer
5. Bericht des Schriftführers
6. Berichte zu den Mannschaften
7. Entlastung der Vorstandschaft und Kassenprüfer
8. Wünsche und Anträge an den Vorstand

Krappenhofen, den 02.07.2021

gez. 1. Vorsitzender
Anton Schön

REGINA
Regionale Innovationsagentur Landkreis Neumarkt i.d.OPf.

Sie haben eine Projektidee, aber die finanziellen Mittel fehlen noch? Haben Sie schon mal an „LEADER“ gedacht?

LEADER ist ein Förderprogramm der Europäischen Union und hat das Ziel, die ländlichen Räume der EU zu stärken und eine nachhaltige Entwicklung zu ermöglichen.

Was wird gefördert?

Projekte von Kommunen, Vereinen, Unternehmen oder Privatpersonen, die ein oder mehrere Ziele aus unserer Entwicklungsstrategie erfüllen:

- Regionale erneuerbare Energien sind dezentral ausgebaut, die familiengeführte Landwirtschaft gestärkt und unsere natürlichen Ressourcen erhalten.
- Die regionale Wirtschaftskraft ist unter Einbeziehung des demografischen Wandels nachhaltig gesichert.
- Die Lebensqualität in unserer ländlich geprägten Heimat ist für alle Bevölkerungsgruppen erhöht.
- Die regionaltypische Kultur im Landkreis Neumarkt i.d.OPf. ist gestärkt und nachhaltiger naturnaher und umweltverträglicher Tourismus gefördert.

Mit dem Projekt darf noch nicht begonnen worden sein.

Beispielsweise wurden und werden in dieser Förderperiode das Freibad Freystadt, das Nordic Zentrum Hilzhofen, der Regionalpark QuellenReich, das Schusterhaus in Seligenporten oder die Erkläranlage Berngau gefördert.

Wie hoch ist die Förderung?

Der Fördersatz liegt grundsätzlich bei 50% der Netto-Kosten, die Förderung beträgt dabei mind. 3.000 Euro aber max. 200.000 Euro.

Bis wann kann ich eine Förderung beantragen?

Die aktuelle Förderperiode läuft bis Ende 2022, so dass die Projekte bis Ende 2024 umgesetzt werden müssen. Die Vergabe der Mittel erfolgt bayernweit nach dem Windhund-Verfahren, d.h. je eher das Projekt beantragt wird, desto größer ist die Aussicht auf eine Förderung.

Wie werde ich durch die REGINA unterstützt?

Die Geschäftsstelle der REGINA unterstützt Sie bei der Projektformulierung, bei der Antragstellung sowie bei den fördertechnischen Anliegen während der Umsetzung.

Kontaktdaten:

Maria Regensburger, REGINA GmbH, Dr.-Grundler-Str. 1, 92318 Neumarkt i.d.OPf., Tel: 09181/ 50 92 9-12,
E-Mail: regensburger@reginagmbh.de,
Homepage: www.lag-regina.de
(Montag, Mittwoch und Donnerstag Vormittag)

FAMILIENFREUNDLICH. FLEXIBEL. MODERN.

Komm zu uns als Pflegefachkraft

(Voll- & Teilzeit) (w/m/d)

Du wünschst Dir einen Arbeitgeber, der modern und familienfreundlich ist? Einen, der Talente fördert? **Gestalte jetzt mit uns die Zukunft der Pflege und Deine eigene!**

Bestens umsorgt – was wir Dir bieten

- 30 Tage Urlaub
- individuelles Willkommenspaket
- betriebliche Altersvorsorge
- steuerfreien Kita-Zuschlag
- viele Fort- und Weiterbildungen
- Einkaufsvorteile „Korian Corporate Benefits“ bei namenhaften Marken u.v.a.



Lerne uns kennen und bewirb Dich direkt bei der Einrichtungsleiterin Sabine Regner per **Mail: sabine.regner@korian.de** oder **T: 09495 94060**.

Haus der Betreuung und Pflege
BREITENBRUNN

Dürner Str. 24
92363 Breitenbrunn

Wir gehören zu Korian, dem modernen Arbeitgeber in der Pflege. Wir sorgen für 29.000 Senioren in mehr als 300 Einrichtungen in ganz Deutschland.
www.korian-karriere.de

top EMPLOYER DEUTSCHLAND GERMANY 2021
CERTIFIED EXCELLENCE IN EMPLOYEE CONDITIONS

GRÜNE VIELFALT SEUBERSDORF

Neues vom Landschaftspflegeverband Neumarkt, dem HAUS AM HABSBERG und den Obst- und Gartenbauvereinen

Wir wollen ja kein Holunder-Wunder erleben ...

Was man vor dem Holunderblüten oder -beeren sammeln wissen sollte.

Wildkräuter sammeln liegt seit einigen Jahren voll im Trend und das zurecht! Vor allem hat es vielen der Holunder angetan, denn wer kann diesem unverwechselbaren süßlichen und feinen Geschmack schon widerstehen?

Doch bevor man mit dem Sammeln von Holunder beginnt, sollte man sich unbedingt einmal mit den, bei uns vorkommenden, drei Arten der Gattung Holunder *(Sambucus)* beschäftigen. Vor allem sollte man wissen, wie man den Schwarzen Holunder vom Zwerg-Holunder unterscheidet, da letzterer giftig ist und sehr unangenehme Folgen, wie Übelkeit, Erbrechen, Durchfall oder sogar Vergiftungen haben kann.

Der Schwarze Holunder *(Sambucus nigra L.)* ist die Holunderart, die wir eigentlich verwenden, wenn wir leckere Limonade oder die bekannten „Hollerküchel“ zubereiten möchten oder die Beeren im August/ September zu feinem Likör oder Gelee verarbeiten. Er wächst als Strauch und erreicht als solcher Höhen von 3 bis 7 m. Seine lanzettlichen Blätter sind gesägt und 5-teilig gefiedert. Die Fiederblätter selbst werden in etwa 5 bis 10 cm lang. Die Blattunterseite schimmert leicht bläulich-grün. Von Mai bis Juni blühen seine weißen Doldenrispen, ab August bilden sich daraus seine saftigen Beeren, deren Reife sich mit der violett-schwarzen Farbe zeigt.



Der Schwarze Holunder ist in Hecken und krautreichen, feuchten Wäldern zu finden. *Foto: Franz Kraus*



Die Doldenrispen des Schwarzen Holunders haben keine roten Staubblätter und zeigen sich komplett weißfarbig. *Foto: Franz Kraus*

vatter Parsberg - Velburg

Soforthilfe bei Wasserschäden
Wasserschadeninstandsetzung
Leckortung
Gebäudetrocknung
Rohbautrocknung

24 Stunden Notdienst

TÜV- Zertifizierung

Wagnergasse 2 92331 Parsberg
Tel.: 09492/ 60 11 30

www.wasserschadensanierung-vatter.de

Neben dem Schwarzen Holunder ist der Trauben-Holunder *(Sambucus racemosa L.)* der am häufigsten vorkommende in Deutschland. Er wächst kleiner als der Schwarze Holunder und blüht früher im Jahr, nämlich von April bis Mai. Seine eiförmigen Blütenrispen sind etwa 7 cm lang und blühen gelbgrün. Die Beeren leuchten rot und aufgrund ihrer Inhaltsstoffe ist Vorsicht geboten! Obwohl man das Fruchtfleisch verzehren kann, sollte man mit den Kernen aufpassen, denn die enthalten Giftstoffe.

Und dann gibt es da noch den bereits erwähnten Zwerg-Holunder *(Sambucus ebulus L.)*. Im Gegensatz zum Schwarzen Holunder wächst er als krautige Pflanze, d.h. statt ganzjährig zu stehen, treibt er jedes Jahr von neuem aus und wird bis zu 4 m hoch. Die ebenfalls gesägten und lanzettlichen Blätter erscheinen etwas länger als die des Schwarzen Holunders und sind 7- oder 9-teilig gefiedert. Auch die Blüten zeigen eindeutige Unterscheidungsmerkmale der beiden Arten: Zum einen hat der Zwerg-Holunder deutlich rotgefärbte Staubblätter zum anderen riechen seine Blüten weniger einladend, manche sagen sogar er rieche „widerlich“.

Wetterspruch im Juli:
Nur in der Juliglut
wird Obst und Wein dir gut.

Feuerwehr Batzhausen

Auf Grund der niedrigen Inzidenzzahlen sind auch für die Kinderfeuerwehren nach langer Zeit wieder Treffen im Gerätehaus möglich. Der vergangene Samstag war für die Batzhauser Feuerfüchse also wieder ein ganz besonderer Tag. Nach einer kurzen Begrüßungsrunde, Informationen zu den aktuellen Schutzmaßnahmen und der Gruppeneinteilung ging es auch schon los. So haben sich die Betreuer der







Kinderfeuerwehr dieses mal eine Olympiade ausgedacht. Mittelpunkt der einzelnen Stationen war das Löschmittel „Wasser“. An den verschiedenen Stationen mussten die Kinder ihre Geschicklichkeit unter Beweis stellen. Zum Abschluss gab es noch ein Spiel der Feuerfüchse gegen Kommandant Matthias Lutter. Sowohl die Kinder als auch die Betreuer hatten viel Spaß und freuen sich schon auf die nächste Gruppenstunde der Batzhauser Feuerfüchse.

TANNENBERGER
HEIZUNG UND BAD
~ Heizung ~ Sanitär
~ Lüftung ~ Kundendienst
~ Solar ~ Tankservice
Hauptstraße 57
92358 Batzhausen
Tel. 09497/398 o.705
E-Mail:
info@tannenberger-gmbh.de
www.tannenberger-gmbh.de

Seit 1973
Fachbetrieb für Bodenbeläge
FRANK
❖ Parkett ❖



• Parkettböden
• Linoleum
• Vinyl-Designbeläge
• PVC-Bodenbeläge
• Teppichböden
• Trockenestrich
• Treppenrenovierung
• Verlegeservice

earthwerks INFLOOR carpet-fashion BOEN Forbo Feeli VORWERK

92358 Seubersdorf · Römweg 2
Telefon: 09497 854 · Fax: 09497 6411 · www.frankparkett.de

JAHN PARTNERVEREIN
Seite an Seite für Ostbayern

SV Eintracht Seubersdorf wird Jahn Vereinspartner

Der SV Eintracht Seubersdorf gehört ab sofort zum Kreis der rund 100 Partnervereine des ostbayerischen Zweitligisten SSV Jahn Regensburg: Mit ihrer Teilnahme an der Initiative „Jahn Vereinspartnerschaft“ sichert sich der SVE attraktive Vorteile. Die Partnerschaft wird ab sofort für alle Mitglieder sicht- und erlebbar.

„Die Partnerschaft mit dem sportlichen Aushängeschild der Region Ostbayern macht uns alle im Verein sehr stolz“, betont Christian Meier, Fussballabteilungsleiter beim SV Eintracht Seubersdorf.

„Wir freuen uns wirklich sehr darüber nun Jahn Vereinspartner zu sein.“ Schon beim Jahn Neujahrsempfang 2020 hatte Jahn Geschäftsführer Christian Keller die Initiative angekündigt. Immerhin steht sie neben weiteren Maßnahmen exemplarisch für die Jahn Jahresmottos 2020 („Jahn sein“) und 2021 („Zusammen Haltung zeigen“).

Seit Jahren setzt der SSV Jahn auf eine enge Verzahnung zwischen Profi- und Amateurfußball, denn ohne Spitze keine Breite und umgekehrt, so die einstimmige Meinung beim Zweitligisten. „Vom engen Austausch zwischen Profifußball und der Basis wird auf Dauer der Fußballstandort Ostbayern insgesamt profitieren. Mit den Jahn Vereinspartnerschaften haben wir nun ein großes, lebendiges Netzwerk geschaffen, das die Fußballvereine in unserer Region zusammenbringt“, erklärt Christian Martin, Leiter des Jahn Nachwuchsleistungszentrums „Jahnschmiede“.

Der SSV Jahn versteht sich dabei als Partner auf Augenhöhe und bietet damit auch dem SV Eintracht Seubersdorf mit der „Jahn Vereinspartnerschaft“ attraktive Vorteile und eine Plattform zum Austausch mit dem SSV Jahn und allen Jahn Partnervereinen – virtuell, aber nach Möglichkeit auch in Form von Netzwerkveranstaltungen. Außerdem dürfen sich alle Mitglieder zukünftig unter anderem in jeder Saison auf vergünstigte Tageskarten für ein ausgewähltes Heimspiel des SSV Jahn freuen. Sichtbar wird die Kooperation zwischen dem SVE und dem Jahn bereits in den kommenden Wochen anhand einer Werbebande am Hauptspielfeld, deren Bereitstellung und Montage vom SSV Jahn übernommen wird.

Getreu dem Motto „Seite an Seite für Ostbayern“ soll der Fußball in der gesamten Region mit den Jahn Vereinspartnerschaften gestärkt werden. 100 Vereine aus der Oberpfalz und Niederbayern gehören dem Netzwerk bereits aus Überzeugung an: „Wir als SV Eintracht Seubersdorf sind froh, nun ein Teil der Jahn Familie zu sein“, so Meier.

Vom 11.9 bis 13.9.2021 findet beim SV Eintracht Seubersdorf ein Sommercamp des SSV Jahn Regensburg statt. Alle fußballbegeisterten Kinder zwischen 6 und 13 Jahren dürfen sich freuen. Weitere Informationen zum Jahn Sommercamp bei der Eintracht und zur Anmeldung können unter www.jahn-fussballschule.de abgerufen werden.





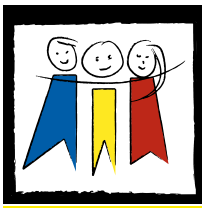

Grundschule und Mittelschule Seubersdorf

Offener Ganztag:

Mo. - Do. 11.20 Uhr - 15.30 Uhr
Fr. 11.20 Uhr - 13.00 Uhr
Tel.: 0 94 97 /65 53

Achtung wichtig!

Der Offene Ganztag an der Grundschule Seubersdorf ist ab sofort unter folgender E-Mail Adresse zu erreichen:
ogts@seubersdorf.de
Wir bitten Sie diese in Zukunft zu verwenden, da die bisherige Adresse in Kürze abgeschaltet wird.

Die „Schulfamilie“ grüßt am Eingang zur Grundschule und Mittelschule



Drei Skulpturen grüßen freundlich die Besucher am Eingang zum Gelände der Grundschule und Mittelschule Seubersdorf. Die Form der Figuren wurde aus dem Logo der Schule übernommen. Sie symbolisieren die Schulfamilie. Gefertigt wurden die gelben, roten und blauen Plastiken im Rahmen eines Projektes „Praxis an Mittelschulen“ von Schülern und Schülerinnen der M10ab unter der Leitung der Bildhauerin Claudia Barthel und Kunstlehrerin Doris Lottner. Die Kunstwerke ergänzen das neu gestaltete Schild am Haupteingang unserer Schule. *(dl)*



Evangelische Jugend im Dekanatsbezirk Neumarkt

Hallo Mädels, hallo Jungs,
hier ein kurzer Rückblick auf den Mitarbeiter_innentag der Evangelischen Dekanatsjugend sowie die Vorschau auf Termine für die kommenden Veranstaltungen. Herzliche Einladung dazu!

Beim Mitarbeiter_innentag am 3. Juni unter dem Thema „In und mit der Natur – Auf der Spur von Naturdenkmälern“ waren die „Steinerne Rinne“ bei Erasbach sowie der „Hohe Brunnen“ bei Sollngriesbach das Ziel der Exkursion. Erfahrungen wie gemeinsam auf dem Weg zu sein, Zeit füreinander zu haben, Gottes Schöpfung zu erleben und natürlich miteinander Spaß zu haben waren nach dem langen Lock-Down ein wunderbares Erlebnis.



Mitarbeitende der Evang. Jugend an der Steinernen Rinne bei Erasbach

Die nächste Veranstaltung im Juli:
Dekanatskonfitag am 10. Juli in Sulzbürg

Veranstaltungen im Herbst und Winter 2020:
Dekanatsjugendkonvent vom 15. bis 17.10.2021 für ehrenamtlich Mitarbeitende in der Evang. Jugend.

Kinder-Wochenendfreizeit für 7 bis12-Jährige vom 19. bis 21. November in Grafenbuch: Action, Spiel, Spaß, Kreativität, Nachtwanderung und spannende Geschichten erwarten Euch im alten Forsthaus Grafenbuch!

Winterfreizeit vom 10. bis 12. Dezember in Grafenbuch für alle Mitarbeitenden der Evang. Jugend in Grafenbuch.
Alle Aktionen und Veranstaltungen finden vorbehaltlich von Einschränkungen durch „Corona“ statt!
Neben unserer Homepage könnt Ihr uns auf Instagram mit folgendem Link finden: https://instagram.com/ej_dekanat_neumarkt?igshid=5one0euv1l30

Eine gute Zeit, einen schönen Sommer und bleibt gesund, bis hoffentlich bald!

Eure
Ruth Bernreiter, Dekanatsjugendreferentin

Infos u. Anmeldungen zu allen Veranstaltungen gibt es in der Geschäftsstelle der Evang. Jugend im Dekanatsbezirk Neumarkt bei Dekanatsjugendreferentin Ruth Bernreiter, Kapuzinerstr. 4, 92318 Neumarkt, Tel.: 09181 46256-114, Fax 46256-159, E-Mail: ej.dekanat-neumarkt@elkb.de, www.ejdnm.de

Krisendienst Oberpfalz startet unter 0800 655 3000

Seit Montag, den 01.03.2021 gibt es für die „Krisendienste Bayern“ eine bayernweite einheitliche Rufnummer: 0800 655 3000.

Laut der DEGS-Studie des Robert Koch-Instituts zur Gesundheit in Deutschland gerät ein Drittel der Bevölkerung einmal im Leben in eine psychosoziale Krise.

Die „Krisendienste Bayern“ sind ein Angebot zur Soforthilfe für die Bürgerinnen und Bürger Bayerns in psychosozialen Krisen. Der Krisendienst Oberpfalz verfügt über ein qualifiziertes und kompetentes Team aus Psycholog:innen, Sozialpädagog:innen und psychiatrische Fachpflegekräfte, bietet Menschen in psychosozialen Krisen eine Anlaufstelle und hilft ihnen durch eine frühzeitige Unterstützung.

Das kostenfreie Krisentelefon bietet erste Entlastung und Orientierung. Betroffene, Angehörige, Bezugspersonen und Hilfesuchende aus dem sozialen Umfeld sollen fachkundig beraten und informiert werden.

In dringenden Fällen können zur sofortigen, weitergehenden Abklärung oder Intervention zusätzlich mobile Kriseninterventionsteams zum Einsatz kommen. Diese Teams werden regional so verteilt, dass sie zeitnah überall in der Oberpfalz hinkommen.

Anfangs wird der Krisendienst werktags und an den Wochenenden von 09:00 bis maximal 21:00 Uhr erreichbar sein.

Ab dem 01. Juli 2021 steht die bayernweite, zentrale Rufnummer 0800 655 3000 dann rund um die Uhr, an 365 Tagen und Nächten im Jahr zur Verfügung.

Anrufer aus der Oberpfalz werden direkt an die zum Dienst eingeteilten Expert:innen nach Schwandorf in die Leitstelle vermittelt.

Homepage: www.krisendienste.bayern

Informationsmaterial kostenfrei bestellen unter: https://www.krisendienste.bayern/ueber-uns/info-material/oberpfalz/
Krisendienst Oberpfalz gGmbH Friedrich-Ebert-Str. 1 92421 Schwandorf, Tel. +49 9431 399 940 - 0
info@krisendienst-oberpfalz.de

SemmlerDruck OHG
› Offsetdruck
› Digitaldruck
› Textildruck
› Werbetafeln
› Sportartikel
Bergstraße 23a
92358 Daßwang
Tel. (0 94 97) 90 21 22
Fax (0 94 97) 90 21 24
E-Mail: semmlerdruck@gmx.de
www.semmlerdruck.de

Servicemonteur gesucht!

Ihre Aufgaben:
• Montage von Kompressoren und kompletten Druckluftsystemen sowie -steuerungen
• Wartung und Reparatur unserer Druckluftprodukte

Ihre Qualifikationen:
• Abgeschlossene Berufsausbildung als Industriemechaniker, Kälteanlagenbauer, Energieelektroniker oder Mechatroniker
• Auch Quereinsteiger sind uns jederzeit willkommen!
• Reisebereitschaft (innerhalb Deutschland/Bayern), Flexibilität
• Fahrerlaubnis Klasse B, nach Möglichkeit Klasse BE

Unser Angebot:
• Leistungsgerechte Bezahlung
• Gründliche Einarbeitung und Ausbildung
• Sicherer Arbeitsplatz
• Vielseitige und abwechslungsreiche Aufgaben
• Familiäres Arbeitsklima

Kienlein GmbH Druckluft- Elektro- technik
Mehr Infos unter:
www.kienlein-gmbh.de · kk@kienlein-gmbh.de

KUNSTORT ONLINE- Kreativkurse für alle, des BRK OBA Dienstes finden regen Anklang

Die inklusiven Kreativkurse, die aufgrund der Coronapandemie ins Netz verlegt wurden, kommen sehr gut bei Kindern und Erwachsenen an. Dank der Förderung von Aktion Mensch e.V. können während des ganzen Jahres inklusive Kreativkurse durch den OBA Dienst des BRK-KV Neumarkt angeboten werden.

Aufgrund des großen Interesses wurden weitere Termine vereinbart. Bis zum Oktober werden noch weitere Kreativkurse, in denen ein Ammonit aus Leichtbeton gestaltet werden kann, angeboten. Jeweils 7 Teilnehmer*innen (oder 7 Bildschirme z.B. bei Familien) können an einem Kurs, der sich auf zwei Termine verteilt mitmachen. Vor allem der Umgang mit dem speziell für künstlerische Gestaltung gemischten Leichtbeton, war für die bisherigen 17 TN ein tolles Erlebnis. Ebenso die Professionalität und die moderne technische Ausstattung der Kursleitung Nicole Weidner, haben überzeugt.





Termine für Ammonit-ONLINEKURSE für Kinder ab 6 Jahre:

Kurs 4
Sa. 10. Juli 2021 / So. 11. Juli 2021 / (Sa. 17. Juli 2021)

Kurs 5
Sa. 25. September 2021 / So. 26. September 2021 / (Sa. 2. Oktober 2021)

Termine für Ammonit- ONLINEKURSE für Erwachsene:
Kurs 6
Sa. 23. Oktober 2021/ So. 24. Oktober 2021 / (Sa. 30. Oktober 2021)

Zusätzlich zu den Kreativkursen online wird es nun auch, soweit es die Inzidenzzahlen zulassen, Kreativkurse im öffentlichen Raum geben. Geplant sind Zeichenkurse in Präsenz im Neumarkter Stadtpark, selbstverständlich unter der Einhaltung der aktuellen Hygienevorschriften.

Die genutzten Materialien sind Grafit- und Kohlestifte sowie Ölpastellfarben. Es wird auf hochwertigem Papier gemalt. Neun Plätze sind pro Modul zu vergeben. Vorkenntnisse sind keine notwendig. Es können sowohl AnfängerInnen als auch erfahrene Interessierte teilnehmen.

Alle Kurse sind für Menschen mit und ohne Behinderung konzipiert. Sie sind kostenfrei und das Material wird gestellt. Die Teilnahme von Menschen mit unterschiedlichem Unterstützungsbedarf wird gerne ermöglicht. Scheuen Sie sich nicht anzufragen.

Für die Anmeldung oder nähere Informationen zu dem Projekt oder den Kursen, wenden Sie sich bitte an BRK OBA-Dienst Beate Bindemann, Klägerweg 9 in Neumarkt Telefonnummer: 09181/483-32, E-Mail: sozialarbeit@kvneumarkt.brk.de.
Informationen zur künstlerischen Tätigkeit der Kursleitung Nicole Weidner erhalten Sie unter:
www.malabenteuer.de

Termine für Zeichnen im PARK mit Ölpastellfarben:

Erwachsene:
Samstag 24.07.2021 12.00 Uhr

Kinder:
Samstag 24.07.2021 14.15 Uhr

KUNSTORT ONLINE
Kreativkurse für alle

AKTION MENSCH + Bayerisches Rotes Kreuz

Anzeigenpreise:

schwarz/weiß farbig

1/1 Seite 100,- € / 200,- €
187 x 265 mm

1/2 Seite 65,- € / 120,- €
187 x 130 mm

1/3 Seite 45,- € / 90,- €
187 x 85 mm

1/4 Seite 35,- € / 75,- €
90 x 130 mm

1/6 Seite 27,- € / 62,- €
90 x 90 mm

1/8 Seite 20,- € / 50,- €
90 x 65 mm

Kleinanzeige: 8,- €
vorgenannte Preise
zuzügl. Mehrwertsteuer und
evtl. anfallender Satzkosten!

Anzeigenannahme:
Semmler Druck
Bergstr. 23a · 92358 Daßwang
Tel. (0 94 97) 90 21 22
mail: at@semmlerdruck.de

Letzter Abgabetermin September-Ausgabe: Freitag, 27. August 2021

Erscheinungstermin: Samstag, 04. September 2021

Versicherungsbüro
Berthold Anders e.K.
Versicherungen · Finanzkonzepte · Immobilien
Nürnberger Straße 8
92358 Seubersdorf
Tel. 09497/901010
Fax 901019
info@agentur-anders.de
www.agentur-anders.de
Geänderte Bürozeiten: Mo. - Fr. 8.30 - 12.00 Uhr
Di. u. Do. 14.00 - 17.00 Uhr

„Hiermit kündige ich Ihre Haftpflichtversicherung. Ich bin zur Zeit in Haft und brauche daher keine Haftpflichtversicherung“!
Stilblüten u. Zitate aus der Kundenkorrespondenz

Kreisjugendring Neumarkt – Ferienpass und Ferienpassfahrten

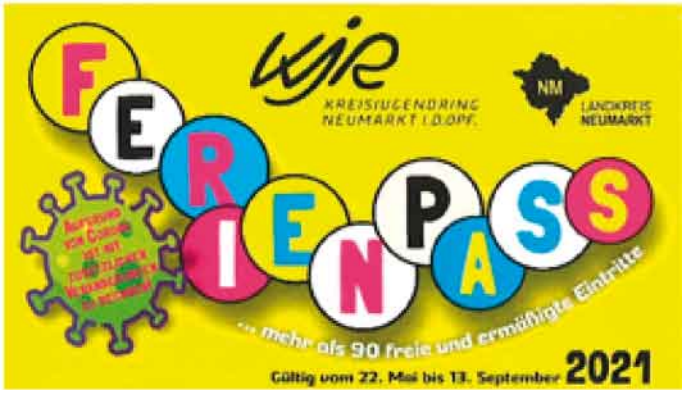

Ferienpass

Der Freizeitpass – *Ferien dahoam*
Gültig bis Ende der Sommerferien (bis 13.09.2021)
erhältlich ab sofort.

Bis zum Ende der Sommerferien ermöglicht der Ferienpass **über 90 aufregende und abwechslungsreiche Freizeitangebote.**
Neben dem Vorteil **freier und ermäßigter Eintrittspreise** ist der Ferienpass zugleich Ideengeber für die Freizeitgestaltung in der Familie oder mit Freunden.
Der Ferienpass ist ab sofort bei allen **Sparkassen und Raiffeisenbanken im Landkreis, im Jugendbüro, im Amt für Touristik der Stadt Neumarkt** - unter anderem auch an verschiedenen Schulen- und natürlich **beim Kreisjugendring** erhältlich.

Ferienpassfahrten

Ihr habt den **Ferienpass** des Kreisjugendrings Neumarkt und seid **zwischen 8 und 16 Jahre** alt?
Dann könnt Ihr Euch für unsere **erlebnisreichen Tagesausflüge** anmelden, wie zum Beispiel:

- Besuch von Freizeitparks: Geiselwind, Legoland, Schloß Thurn
- Abenteuer Wasser: Kanutour und Wasserskifahren
- Erlebnis: Soccergolf, Waldhochseilgarten, Bavaria Filmstadt
- Erkundungen: Steinbruch, Deusmaurer Moor und vieles mehr

Für die Ferienpassfahrten erfolgt die Anmeldung ab **05. Juli 2021** ausschließlich online unter www.kjr-neumarkt.de/ferienpassfahrten.

ACHTUNG: Die Anmeldung in den Banken ist nicht mehr möglich! Die Anmeldung zur Fahrt ab Lupburg erfolgt direkt bei der Gemeinde Lupburg!

Die Fahrtkosten von **10,- €** werden zusätzlich zum Eintrittsgeld im Bus eingesammelt!

Weitere Infos beim Kreisjugendring Neumarkt,
Tel. 0 91 81 / 47 03 10
https://www.kjr-neumarkt.de/ferienpassfahrten!

Besuchen sie uns im Internet:
www.seubersdorf.de

Öffnungszeiten des Rathauses

Schulstraße 4 · 92358 Seubersdorf
E-Mail: info@seubersdorf.de
Internet: www.seubersdorf.de
Mo., Di., Mi. u. Fr. 08.00 bis 12.00 Uhr
Donnerstag 08.00 bis 12.00 Uhr
und 14.00 bis 18.30 Uhr
und täglich nach Vereinbarung

Rufnummern der Gemeinde

Rathaus	Tel. 0 94 97 / 9 41 96-0
Bauhof	Tel. 0 94 97 / 63 27
Kläranlage	Tel. 0 94 97 / 13 55
Schule Seubersd.	Tel. 0 94 97 / 3 45
Kiga St. Georg	Tel. 0 94 97 / 4 44
Kiga Haus Johannes Batzhausen	Tel. 0 94 97 / 14 90
Nachbarschaftshilfe	Tel. 01 71 / 777 18 00

Wasserwarte:

Gemeinde Seubersdorf
Klemens Mayer Tel. 01 60 / 96 93 81 02
Zweckverband Berching-Ittelhofener Gruppe
Tel. 0172 / 8 16 99 44
Eichlberger Gruppe 0160 / 3 68 51 48
Zweckverband der Wasserversorgungsgruppe Laber-Naab 0170 / 4 34 55 05

Klärwärter:

Thomas Lang Tel. 0 94 97 / 13 55

Deponiewärter:

Georg Nutz Tel. 0 94 97/8 73

Deponie Waldhausen:

Freitag 13.00 - 17.00 Uhr
und nach telefonischer Vereinbarung!

Wertstoffhof Seubersdorf

01. April - 30. September
Mittwoch 18.00 – 20.00 Uhr
Samstag 09.00 – 12.00 Uhr

Rufbus Nummer 588: Tel. 0800 6065600

Nächste Abfuhr Papiertonne:

OT Seubersdorf, Batzhausen, Frischgrün, Klingelmühle, Krappenhofen (südl. der Bahnlinie), Waldhausen, Willmannsdorf **06.08.2021 u. 06.09.2021**

OT Daßwang, Eichenhofen, Freihausen, Gastelshof, Haag, Ittelhofen, Krappenhofen (nördl. der Bahnline), Neuhausen, Riedhof, Schnufenhofen, Wachtlhof, Waldkirchen, Winn, Wissing **02.08.2021 u. 03.09.2021.**

Nächste Abfuhr Gelber Sack:

Batzhausen, Frischgrün, Klingelmühle, Waldhausen, **21.07.** / **04.08.** / **18.08.** / **01.09.2021**

Seubersdorf, Krappenhofen, Neuhausen, Schnufenhofen, Eichenhofen + Kläranlage, Gastelshof, Haag, Ittelhofen, Freihausen, Waldkirchen, Riedhof, Wissing, Daßwang, Willmannsdorf, Wachtlhof **20.07.** / **03.08.** / **17.08.** / **31.08.2021**

OT Winn **21.07.** / **04.08.** / **18.08.** / **01.09. 2021**

IHR WOLLT EIN UNABHÄNGIGES HAUS VOM EFFIZIENZHAUS 40 EXPERTEN?

FISCHERHAUS
Mit Liebe bauen.





Unsere Mehrwerte für Sie:
- Probewohnen
- Höchste Fördergelder
- Inkl. Küchenstudio
- Werksbesichtigung
- und vieles mehr

www.fischerhaus.de

„Macht einen Termin mit mir aus und lasst euch professionell beraten!“



immovative
nachhaltig leben

Studio Oberpfalz

Hauptstr. 54, 92358 Batzhausen
09497 9494 746
info@immovative.de
www.immovative.de

Andreas Kellermeier und sein Team stellen euch gerne eure nachhaltigen Optionen mit unseren Partnern **FischerHaus** und **enersol** vor.

enersol
sonnenKraftwerke

10 Jahre
2009 - 2019

ENERGIEZUKUNFT
+ = JETZT

Wir sind ein führender, expandierender Anbieter ganzheitlicher, zukunftsorientierter und unabhängiger Energieversorgungs-Lösungen in Süddeutschland mit dem Schwerpunkt Baden Württemberg und Bayern, und als Teil der sonnenGruppe, des Marktführers für intelligente Stromspeicher, einer der umsatz- und wachstumsstärksten Energiesystem-Experten.

Mit unseren sonnenKraftwerken leisten wir einen aktiven Beitrag für die Energiezukunft und verbinden die Tradition und die Werte der Marke **enersol** mit innovativen Technologien und Nachhaltigkeit. Starten Sie mit uns in Ihre Unabhängigkeit, holen Sie sich die Energieversorgung der Zukunft nach Hause und werden auch Sie Teil von etwas Besonderem.

Andreas Kellermeier, unser Energieexperte in der Oberpfalz, erstellt Ihnen gerne maßgeschneiderte Konzeptlösungen für Ihre persönliche Energie-Revolution.