





Mitteilungsblatt

Gemeinde Seubersdorf

Dezember 2022 · Nr. 217 / 19. Jahrg.



Bild: Karl Solfrank

Allen Bürgerinnen und Bürgern der Gemeinde Seubersdorf i.d.OPf.
eine besinnliche Adventszeit und ein friedliches und gesegnetes
Weihnachtsfest verbunden mit den besten Wünschen
für ein gesundes und erfolgreiches Jahr 2023.

Seite 8/9/10:
Abfuhrpläne
Gelber Sack, Papiertonne
Restmüll, Biomüll

Seite 14:
Weihnachtsmarkt
in Batzhausen

Seite 30/31:
45 Jahre Kickboxen
beim SV Eintracht
Seubersdorf

HOLZAMMER est.1949
produktiv•konstruktiv•kreativ

Der Systempartner.

Wir, die **HOLZAMMER Gruppe** mit Stammsitz bei Neumarkt i.d.OPf. und weiteren Werken in Thüringen und Tschechien sind seit 70 Jahren einer der wichtigsten Systemanbieter für Einzel- und Komplettkomponenten mit Schwerpunkt Medizintechnik.

Unsere Kompetenzen sind Entwicklungs- und Konstruktionsdienstleistungen, Modell- und Formenbau, Kunststoffspritzgießen, Oberflächenveredelung und Montage samt komplexer Verpackungslösungen.

Wir sind eine zukunftsorientierte und aufstrebende Unternehmensgruppe mit 200 hoch motivierten Mitarbeitern und weltweit ansässigen Kunden.



Stammwerk Sengenthal

Jobs

Wir wollen weiter wachsen und suchen deshalb Dich/Sie:

als **Berufserfahrenen** (auch in Teilzeit):
- Industrielackierer (m/w/d)
- CNC Fräser / Werkzeugbauer (m/w/d)
- Mitarbeiter Montage mit Qualitätssicherung (m/w/d)
- Betriebsschlosser (m/w/d)

und als **Berufseinsteiger**:
- Werkzeugmechaniker (m/w/d)
- Industriekaufmann/-frau (m/w/d)
- Technischer Modellbauer (Fachrichtung Gießerei) (m/w/d)

Details und weitere Angebote finden Sie auf www.holzammer.de

Wir sagen Danke und wünschen

Frohe Weihnachten

sowie einen guten Rutsch ins erfolgreiche

2023.

HOLZAMMER GmbH I Am Ursprung 9 I D-92369 Sengenthal I tel.: +49 9181 295-0 I **www.holzammer.de**

Entwicklung • Spritzguss • Lackierung • Montage • Formenbau • Modellbau

Vorwort



Liebe Mitbürgerinnen und Mitbürger,

zum ersten Mal hat heuer auf dem neuen Rathausvorplatz der Advents- und Weihnachtsmarkt Einzug gehalten. Die örtlichen Vereine haben sich wieder sehr viel Mühe gemacht, den Besuchern ein abwechslungsreiches Programm mit ausgesuchten oberpfälzer Schmankerln, Adventsschmuck und kleinen Geschenken anbieten zu können. Die vielen Besucher und die Veranstalter freuten sich gleichermaßen über die gelungene vorweihnachtliche Aktion. Und mich hat es auch gefreut, dass dieser „Ort der Begegnung“ so gut angenommen wurde.



Im Vorraum der Bücherei findet heuer eine Ausstellung „Adventskistl“ statt, die von der Gemeinde in Zusammenarbeit mit der Gleichstellungsbeauftragten für Seubersdorf, Frau Kerstin Weidinger initiiert wurde.
Vom 1. bis zum 23. Dezember zählen die geschmückten Kisten die Tage bis Weihnachten. Lassen Sie sich überraschen! Machen Sie in der sog. „staden“ Zeit einen kleinen Spaziergang und bewundern Sie die Kreativität der Aussteller. In unserer hektischen Zeit ist es eh schwierig innezuhalten und zur Ruhe zu kommen. Vielleicht ist das eine schöne Gelegenheit.



Ich sage danke an alle, die daran mitgearbeitet haben, die für die Gemeinde Seubersdorf i.d.OPf. Liebe, Zeit und Herzblut geben.

Im Dezember bedanke ich mich auch bei allen Bürgerinnen und Bürgern sehr herzlich, die sich auf sozialem, kulturellem und sportlichem Gebiet in Vereinen, Verbänden, Institutionen und Kirchen beruflich oder ehrenamtlich für das Gemeinwohl engagiert haben.

Mein Dank gilt auch allen Mitgliedern des Gemeinderates, dem 2. und 3. Bürgermeister, allen Mitarbeiterinnen und Mitarbeitern der Gemeinde, sowie dem Personal in den Kindergärten, Schulen und den Feuerwehren für jegliche Unterstützung und die sehr gute Zusammenarbeit.

In diesem Sinne wünsche ich Ihnen und ihren Lieben von ganzem Herzen ein gesegnetes und fröhliches Weihnachtsfest.
Starten Sie optimistisch in ein gesundes und erfüllendes neues Jahr 2023!

Es grüßt Sie herzlichst

Eduard Meier

Eduard Meier
1. Bürgermeister



Öffentliche Gemeinderatssitzung
Gemeinde Seubersdorf i.d.OPf. vom 17.11.2022
- Beschlussprotokoll -

Siehe auch

➠ **www.seubersdorf.de**

➠ **Berichterstattungen in den Tageszeitungen**

O. Aufnahme zusätzlicher Tagesordnungspunkte wegen Dringlichkeit

• Pflanzaktion für Bahnhofsgelände ➙ TOP 8

I. Anerkennung der Niederschrift vom 27.10.2022

Beanstandungen ➙ keine!

Bekanntgaben aus nichtöffentlicher GR-Sitzung vom 27.10.2022:

• Vergabe einer Scheuersaugmaschine (Ersatzbeschaffung) an Fa. Götz, Pirkach

• Vergabe einer befristeten Bereitstellung für den externen Beauftragten für Datenschutz und Informationssicherheit an Fa. GKDS Laufzeit 1 Jahr

II. Bürgerinformations-App „Heimat-Info“

Präsentation
durch Herrn Martin Schmidmeier, Laaber
s. a. unter www.heimat-info.de

➙ Information, kein Beschluss

III. Bauanträge

1) Neubau eines Einfamilienwohnhauses
FlNr. 50/1, Gem. Eichenhofen
Grüne Gasse 4, Eichenhofen, 92358 Seubersdorf

Beschluss: **JA** / NEIN **20** / 00
Der Gemeinderat stimmt dem Antrag für den Neubau eines Einfamilienwohnhauses zu und erteilt das gemeindliche Einvernehmen.

2) Neubau eines Wohnhauses mit Doppelgarage
FlNr. 113/9, Gem. Seubersdorf
Schlehenweg 8, 92358 Seubersdorf

Beschluss: **JA** / NEIN **20** / 00
Der Gemeinderat stimmt dem Antrag für den Neubau eines Wohnhauses mit Doppelgarage und den Befreiungen gem. § 31 Abs. 2 BauGB zu und erteilt das gemeindliche Einvernehmen.

IV. Städtebauförderung 2023

Beantragung des Förderbedarfs im Rahmen der Städtebauförderung für das Jahr 2023

Information:

Baumaßnahme Brachfläche -> Freizeitpark an der Bahn Sbdf.	T €
voraussichtl. förderfähig	2.000,0
bereits bewilligt	1.311,0
vorgesehen in 2023	200,0
vorgesehen in 2024	300,0
vorgesehen in 2025	100,0
vorgesehen in 2026	89,0

Beschluss: **JA** / NEIN **20** / 00
Der Gemeinderat beschließt im Rahmen der Städtebauförderung für das Jahr 2023 die Beantragung des Förderbedarfs bei der Regierung der Oberpfalz in Höhe von 200T€ sowie 489.000 € für die Fortschreibung 2024 – 2026.

V. Haushalt 2023

Vorläufige Festsetzung der Hebesätze für die Grundsteuer A und B, Gewerbesteuer

Information:
bisherige Hebesätze gem. GRS 17.06.2021, TOP 3.3.:
Grundsteuer A (land- und forstwirtschaftliche Betriebe) 310 v. H.
Grundsteuer B (andere Grundstücke) 310 v. H.
Gewerbesteuer 310 v. H.

der Hundesteuer
Information :
bisherige Hundesteuer =
1. Hund 20 €/Jahr
weitere Hunde 30 €/Jahr
(seit 01.2016)
Kampfhunde 400 €/Jahr (seit neuer Satzung vom 19.12.2019)

Beschluss: **JA** / NEIN **20** / 00
Der Gemeinderat setzt vorläufig die Hebesätze für 2023 fest:
Grundsteuer A mit 310 %
Grundsteuer B mit 310 %
Gewerbesteuer mit 310 %
Hundesteuer für 2023:
1. Hund 20 €/Jahr, weitere Hunde 30 €/Jahr,
Kampfhunde 400 €/Jahr.

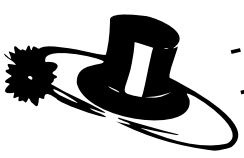
- Energieexperte/kfw
- Feuerstättenreinigung
- Energieberatung

Rainer Großmüller
Kaminkehrermeister · Energieberater / HWK

Anglerstraße 8a
92318 Neumarkt
info@rainer-grossmueller.de

Tel. 0 91 81/47 90 07
Mobil: 01 51/12 84 85 20
www.kaminkehrer-grossmueller.de

VI. Antrag der SPD Seubersdorf auf Durchführung der Globalberechnung für den Bereich der gemeindeeigenen Wasserversorgung und im Bereich Abwasser

Wortlaut des SPD-Beschlussvorschlages
siehe Antrag vom 08.11.2022

Beschlussvorschläge des Antrags:

a) Der GR beauftragt die Verwaltung damit, Vergleichsangebote bei entsprechenden Fachbüros für die Durchführung einer Globalberechnung im Bereich Abwasser einzuholen und diese im GR zur Vergabe vorzustellen.

b) Der GR beauftragt die Verwaltung damit, Vergleichsangebote bei entsprechenden Fachbüros für die Durchführung einer Globalberechnung im Bereich der gemeindeeigenen Wasserversorgung einzuholen und diese im GR zur Vergabe vorzustellen.

Antrag zu GO: JA / **NEIN** 02 / **18**
GR Betz Peter:
Vertagung bis das Ergebnis aus dem Gespräch mit dem Büro Dr. Schulte/Röder bekannt ist.

Beschluss: JA / **NEIN** 03 / **17**
Der Gemeinderat schließt sich dem SPD-Antrag „Globalberechnung Abwasser“ an.

Beschluss: JA / **NEIN** 03 / **17**
Der GR schließt sich dem SPD-Antrag „Globalberechnung gemeindeeigene Wasserversorgung“.

XII. Sonstiges

a) Bericht des Bürgermeisters

1 nächste Sitzung:
voraussichtlich Donnerstag, 15.12.2022 / 18:00 Uhr

2 Anlage vor dem Kindergarten
Asphaltierungsarbeiten abgeschlossen
Parkplätze können nun genutzt werden.
Es folgen nun die Bepflanzungsarbeiten

3 Bitte an alle Anwohner
Büsche sollten bitte auf mindestens 4 Meter lichte Höhe geschnitten werden

4 DE Batzhausen
Baufortschrittsbericht

5 Friedhof Daßwang
Gehsteig von Bauhof gemacht

6 Ittelhofen - Funkmast
Do. 08.12.2022 / 19:00 Info im Gasthaus Thumann

7 Neuwahl der Jugendschöffen für die Schöffenperiode 2024-28
Vorschläge können schriftlich oder per E-Mail (an: wahl@seubersdorf.de) bis 31.01.2023 im Bürgerbüro der Gemeinde Seubersdorf eingereicht werden.

8 Bürgerversammlungen in 2022:

21.11.2022 Wissing
23.11.2022 Schnufenhofen
24.11.2022 Batzhausen
28.11.2022 Daßwang
29.11.2022 Eichenhofen
30.11.2022 Freihausen
01.12.2022 Ittelhofen
07.12.2022 Seubersdorf + Krappenhofen

b) Anfragen / Sonstiges von div. Gemeinderäten
➞ keine

VIII. Freizeitpark an der Bahn

Ausschreibung der Bepflanzung

Wirtschaftlichstes Angebot:
Garten- und Landschaftspflege Wifling e.K., Hohenfels

Beschluss: **JA** / NEIN **20** / 00
Der Gemeinderat vergibt an Garten- und Landschaftspflege Wilfing e.K., Hohenfels.

Informationsprotokoll-Bestätigung:

Nach Bekanntgabe des Informationsprotokolls im Gemeinderat wurde kein Widerspruch kundgetan

Der Strobl Beck
Brot- und Feinbäckerei
Inh.: Stefan März · Hauptstr. 24 · Batzhausen · Tel. 09497/278
Ein frohes und besinnliches Weihnachtsfest
sowie Gesundheit, Glück und Erfolg
für das kommende Jahr.
Wir machen Urlaub vom 27.12.2022 bis 09.01.2023.
Ab Dienstag, 10.01. sind wir wieder für Sie da!

TANNENBERGER
HEIZUNG UND BAD
Hauptstraße 57
92358 Batzhausen
Tel. 09497/398 o. 705
Fax 09497/6235
E-Mail:
info@tannenberger-gmbh.de
www.tannenberger-gmbh.de
Wir wünschen allen
ein frohes Weihnachtsfest
und ein zufriedenes
neues Jahr!


AUSBILDUNG BEI BURKHARDT
#dalernstwasgscheits
12 AUSBILDUNGSBERUFE AB 2023
Klick bei uns rein: burkhardt-ausbildung.de
Außerdem NEU für Dich:
Unsere Lehrwerkstatt „Ausbildungsschmiede“
Unser PLUS für Dich:
Förderprogramm „Ausbildungplus+“
Zahlreiche ZUSATZLEISTUNGEN warten auf Dich:
Urlaubsgeld, Weihnachtsgeld, betriebliche Altersvorsorge
bewerbung@burkhardt-gmbh.de
Wir freuen uns auf Deine Bewerbung!
SCAN MICH
freie Ausbildungsplätze
BURKHARDT
ENERGIE- UND GEBÄUDETECHNIK
Burkhardt GmbH . Kreutweg 2 . 92360 Mühlhausen
www.burkhardt-ausbildung.de
info@burkhardt-gmbh.de
+49 (0)9185 9401-0
+49(0)160 616 750 4
@burkhardt.karriere

Gemeinde Seubersdorf i.d.OPf.

Landkreis Neumarkt i.d.OPf.

Die Gemeinde Seubersdorf i.d.OPf., im Landkreis Neumarkt i.d.OPf., mit ca. 5.400 Einwohner, sucht zum nächstmöglichen Zeitpunkt einen

Mitarbeiter in der Finanzverwaltung (m/w/d)

Ihr Aufgabenbereich umfasst insbesondere:

- Mitwirkung bei der Erstellung des Haushalts- und Finanzplans (Kameralistik)
- Mitarbeit bei der Haushaltsüberwachung und Haushaltsbewirtschaftung inklusive der Vorbereitung der Investitionsplanung
- Mitwirkung bei der Erstellung der Jahresrechnung
- Zuschuss- und Zuwendungsverfahren, Verwendungsnachweise
- Liegenschafts- und Versicherungsangelegenheiten
- allgemeinen Verwaltungstätigkeiten

Änderungen im konkreten Stellenzuschnitt bleiben vorbehalten

Wir bieten:

- Ein vielseitiges, interessantes und abwechslungsreiches Aufgabengebiet in einer modernen Kommunalverwaltung
- Einen unbefristeten Arbeitsplatz in Vollzeit
- Eine leistungsgerechte Vergütung entsprechend der Qualifikation und Berufserfahrung nach TVöD bzw. BayBesG mit den üblichen sozialen Leistungen des öffentlichen Dienstes
- Möglichkeit für die Weiterqualifizierung zum Verwaltungsfachwirt (BL II) bzw. modulare Qualifizierung
- Ein motiviertes und freundliches Team
- Vielfältige Fort- und Weiterbildungsangebote

Ihr Profil:

- Eine abgeschlossene Ausbildung als Verwaltungsfachangestellter (m/w/d) bzw. Beschäftigten-lehrgang I (BL I) oder Beamter (m/w/d) der 2. QE in der Fachlaufbahn Verwaltung und Finanzen, Fachrichtung nicht-technischer Verwaltungsdienst
- Berufserfahrung im öffentlichen Dienst
- Sicherer Umgang in der EDV (insb. MS-Office), Erfahrungen mit fachspezifischen Programmen wie CIP-Kommunal wären hilfreich
- Selbständiges und eigenverantwortliches Arbeiten, Eigeninitiative, Teamfähigkeit, Flexibilität sowie ein sicheres bürgerfreundliches und serviceorientiertes Auftreten

Haben wir Ihr Interesse geweckt?

Dann freuen wir uns über Ihre aussagekräftige Bewerbung mit den üblichen Unterlagen, welche Sie bitte schriftlich oder per E-Mail bis zum **12. Dezember 2022** an die Gemeinde Seubersdorf i.d.OPf. Schulstraße 4, 92358 Seubersdorf i.d.OPf., info@seubersdorf.de, einreichen.

Für Auskünfte steht Ihnen Herr Fuchsgruber, Tel. 09497/94196-15, gerne zur Verfügung.

Bewerbungen per E-Mail bitte in einer Datei zusammenfassen.
Nach Abschluss des Bewerbungsverfahrens werden die Bewerbungsunterlagen nach den Bestimmungen des Datenschutzes vernichtet.

Hinweise zum Datenschutz und zum AGG finden Sie auf unserer Homepage www.seubersdorf.de

Abfuhrplan 2023 für den „GELBEN SACK“

Seubersdorf, Krappenhofen, Neuhausen, Batzhausen, Waldhausen, Frischgrün, Klingelmühle Daßwang, Willmannsdorf Eichenhofen, Haag, Gastelshof		Schnufenhofen Wissing Wachtlhof Winn		Freihausen Riedhof		Ittelhofen Waldkirchen	
02. 01.	03.07.	09.01.	10.07.	05.01.	06.07.	04.01.	05.07.
16.01.	17.07.	23.01.	24.07.	19.01.	20.07.	18.01.	19.07.
30.01.	31.07.	06.02.	07.08.	02.02.	03.08.	01.02.	02.08.
13.02.	14.08.	20.02.	21.08.	16.02.	17.08.	15.02.	16.08.
27.02.	28.08.	06.03.	04.09.	02.03.	31.08.	01.03.	30.08.
13.03.	11.09.	20.03.	18.09.	16.03.	14.09.	15.03.	13.09.
27.03.	25.09.	01.04.	02.10.	30.03.	28.09.	29.03.	27.09.
11.04.	09.10.	17.04.	16.10.	13.04.	12.10.	13.04.	11.10.
24.04.	23.10.	02.05.	30.10.	27.04.	26.10.	26.04.	25.10.
08.05.	06.11.	15.05.	13.11.	11.05.	09.11.	10.05.	08.11.
22.05	20.11.	30.05.	27.11.	25.05.	23.11.	24.05.	22.11.
05.06. 19.06.	04.12. 18.12.	12.06. 26.06.	11.12. 27.12.	07.06. 22.06.	07.12. 21.12.	07.06. 21.06.	06.12. 20.12.

Abfuhrplan 2023 der „PAPIERTONNEN“

Seubersdorf, Krappenhofen (südlich der Bahnlinie), Willmannsdorf Batzhausen, Waldhausen, Klingelmühle, Frischgrün,	Krappenhofen (nördlich der Bahnlinie), Neuhausen, Daßwang, Winn, Ittelhofen, Waldkirchen, Freihausen, Riedhof, Wissing, Wachtlhof, Eichenhofen, Gastelshof, Haag, Schnufenhofen
07. Januar	05. Januar
03. Februar	03. Februar
07. März	07. März
06. April	06. April
09. Mai	05. Mai
09. Juni	02. Juni
07. Juli	06. Juli
07. August	04. August
08. September	08. September
12. Oktober	11. Oktober
13. November	10. November
08. Dezember	08. Dezember

Problemmüll-abfuhr 2023:

06. Mai 2023 (11:00 – 13:00 Uhr) und 06. Oktober 2023 (13:00 – 15:00 Uhr)
Ort: Bauhof / Streuguthalle Seubersdorf i.d.OPf.
Bitte beachten Sie, dass die Angaben im Umweltkalender verbindlich sind.

Restmüllabfuhr in der Gemeinde Seubersdorf i.d.OPf. Abfuhrplan 2023

Dienstag, gerade KW Seubersdorf, Krappenhofen (südlich der Bahnlinie), Neuhausen, Daßwang, Winn, Willmannsdorf		Freitag, ungerade KW Batzhausen, Ittelhofen, Waldkirchen, Freihausen, Riedhof, Wissing, Wachtlhof, Schnufenhofen	
10.01.	11.07.	07.01.	07.07.
24.01.	25.07.	20.01.	21.07.
07.02.	08.08.	03.02.	04.08.
21.02.	22.08.	17.02.	18.08.
07.03.	05.09.	03.03.	01.09.
21.03.	19.09.	17.03.	15.09.
03.04.	02.10.	31.03.	29.09.
18.04.	17.10.	14.04.	13.10.
02.05.	30.10.	28.04.	27.10.
15.05.	14.11.	12.05.	10.11.
31.05.	28.11.	26.05.	24.11.
13.06.	12.12.	09.06.	08.12.
27.06.	27.12.	23.06.	22.12.

Freitag, gerade KW Waldhausen, Klingelmühle, Frischgrün, Eichenhofen + Kläranlage, Haag		Donnerstag, ungerade KW Krappenhofen (nördlich der Bahnlinie), Gastelshof	
13.01.	14.07.	05.01.	06.07.
27.01.	28.07.	19.01.	20.07.
10.02.	11.08.	02.02.	03.08.
24.02.	25.08.	16.02.	17.08.
10.03.	08.09.	02.03.	31.08.
24.03.	22.09.	16.03.	14.09.
06.04.	06.10.	30.03.	28.09.
21.04.	20.10.	13.04.	12.10.
05.05.	03.11.	27.04.	26.10.
19.05.	17.11.	11.05.	09.11.
03.06.	01.12.	25.05.	23.11.
16.06.	15.12.	07.06.	07.12.
30.06.	30.12.	22.06.	21.12.

Restmülltonnen müssen am Abfuhrtag um 6.00 Uhr bereitstehen!
Bitte beachten Sie, dass die Angaben im Umweltkalender verbindlich sind.

Biomüllabfuhr 2023

für Seubersdorf i.d.OPf., Batzhausen, Daßwang, Wissing und Eichenhofen:

Die Abfuhr für die Biotonnen und Biosäcke ist für Seubersdorf, Batzhausen, Daßwang, Wissing und Eichenhofen **immer freitags.**
Bitte stellen Sie die Biotonnen und Biosäcke am **Abfuhrtag um 06.00 Uhr** zur Leerung und Abholung bereit.

Die Abfuhrunternehmer leeren die Tonnen in manchen Abfuhrbereichen bis 22.00 Uhr abends. Lassen Sie die Biotonnen auf jeden Fall so lange zur Leerung bereitgestellt.

Feiertagsbedingte Änderungen bei der Biomüllabfuhr:

Hl. Drei Könige:
Freitag, 06.01.2023 auf Samstag, 07.01.2023

Karfreitag:
Freitag, 07.04.2023 auf Donnerstag, 06.04.2023

Pfingstmontag:
Freitag, 02.06.2023 auf Samstag, 03.06.2023

Weihnachten:
Freitag, 29.12.2023 auf Samstag, 30.12.2023

Zuständig für die Biomüllabfuhr ist die Firma Peter Edenharder GmbH, Tel. 09181 / 4763-0 E-Mail: info@edenharder.com

Der Zweckverband der Wasserversorgungsgruppe Laber-Naab, Beratzhausen, informiert:

Ab **Mitte Dezember 2022** werden wir wieder die **Wasserzähler-Ablesekarten** an alle Abnehmer versenden.
Wir bitten Sie deshalb, nach Erhalt der Ablesekarte Ihren Wasserzählerstand zum 31.12. abzulesen und uns diesen bis spätestens **07. Januar 2023** auf einen der folgenden Wege mitzuteilen:

– per **Post** (einfach Ablesekarte ausfüllen und an uns senden)

– per **Online-Formular** (www.zv-laber-naab.de/ablesung) (Jetzt auch per **Smartphone**/**Tablet** bedienbar. Scannen Sie den **QR-Code** (finden Sie auch auf Ihrer Ablesekarte) mit Ihrem mobilen Gerät ab und Sie werden direkt zum Online-Formular weitergeleitet)

zur Online-Zählerablesung

Als Zugangsdaten zur Online-Zählerablesung benötigen Sie Ihre Zählernummer sowie das Passwort – beide Angaben finden Sie auf Ihrer Ablesekarte.

Bitte melden Sie den Stand Ihres Gartenwasserzählers direkt Ihrer zuständigen Gemeinde- bzw. Stadtverwaltung.

Der Zweckverband dankt Ihnen für Ihre Mithilfe.

Franz Herrler, Werkleiter



MAX BÖGL

Das Team braucht dich!

Du bist bald mit der Schule fertig und fragst dich, was nun?

Dann bist du für deinen Einstieg ins Berufsleben bei uns, der Firmengruppe Max Bögl, genau richtig. Für den Ausbildungsbeginn 2023 suchen wir 160 Azubis in 38 Ausbildungsberufen und 11 dualen Studiengängen und du kannst dabei sein.

Wir bieten dir:

- ein breites Einsatzspektrum und spanndende Aufgaben und Projekte
- eine garantierte Übernahme bei fachlicher und persönlicher Eignung
- ein eigenes Ausbildungszentrum mit Unterkunft
- die Max Bögl-Familie und damit Sicherheit, Fairness und Tradition

Wir freuen uns auf dich!

#DasTeambrauchtdich

Jetzt informieren unter:
ausbildung.max-boegl.de



Georg J. Götz
Steuerberater
Betriebswirt

Bahnhofstraße 21
92358 Seubersdorf i. d. Opf.
E-Mail: info@steuerberatergoetz.de
Telefon: 09497 8369 004
Mobil: 0151 6845 9971

Grundsteuererklärung



Ab 119 Euro
für eine Wohn-Immobilie in Bayern (inkl. MwSt)

- Gemeinsame Wertermittlung
- Erstellung und Abgabe der Grundsteuererklärung
- Überprüfung des Bescheids

→ Individueller Staffelpreis bei mehreren Immobilien
→ Vermieter können Kosten steuerlich absetzen



Individuelle Angebote für Betriebe der
Land- und Forstwirtschaft

Frist endet am 31.01.2023

Feuerwehr Batzhausen veranstaltete Weihnachtsmarkt



Am Sonntag den 05.12.2022 fand, nach zwei jähriger Pause, der traditionelle Weihnachtsmarkt am Feuerwehrhaus statt. Um ausreichend Platz zu haben, wurde dazu die Straße am Feuerwehrhaus und die neue Bushaltestelle komplett für den Verkehr gesperrt. Aus der Vielzahl an Weihnachtsbäumen konnte so jeder Besucher seinen richtigen Baum finden. Während diese von der FF Batzhausen nach Hause geliefert wurden, konnten sich die Gäste an der Vielzahl an Buden erfreuen. Neben Geschenkartikeln von Helga Paulus mit Ihrem Team von „Schritt für Schritt“, wurde auch erstmals selbst Gebasteltes von der Kinderfeuerwehr Batzhausen angeboten. Im Schulungsraum des Feuerwehrhauses fand eine Ausstellung von liebevoll gestalteten Weihnachtskrippen und Bastelartikeln statt, welche von Frau Hildegard Bauer organisiert wurde. Stärken konnte man sich an Wildspezialitäten, gegrilltem oder auch an Suppen die von den Festdamen der FF Batzhausen angeboten wurden. Ebenfalls von den Festdamen wurde im Feuerwehrhaus Kaffee und Kuchen angeboten. Gegen 15:00 Uhr erwartete die Gäste ein Auftritt der Kinderfeuerwehr Batzhausen. Unter den Gästen fanden sich auch 1. Bürgermeister Eduard Meier, Pfarrer Peter Gräff und Kaplan Sunil Kumar Ekka ein. Gegen 16.00 Uhr besuchte der Nikolaus mit Knecht Ruprecht den Weihnachtsmarkt und verteilte Geschenke an die Kinder.

Mehr als Tanken

Mo–Fr 06:00–21:00
Sa+So/Feiertage 07:00–21:00

Neueste Waschtechnologie
Mittwoch **10% Rabatt** auf alle Autowäschen

Kostenloser **Luftservice**
AdBlue® in Kanistern

Prima Bistro & **Segafredo** Caffè

AVIA **Holzpellets** und **Briketts**
Tyzka–Flaschengas
5 und 11 kg

LOTTO · Hermes PaketShop · GLS PaketShop

Moderner **Shop**



RODL energie
Ihr Energie-Fürsorger

AVIA Tankstelle
Regensburger Straße 2
92358 Seubersdorf
☎ 09497 94 14 84

AVIA

Frische Bio-Hähnchen

Wir bieten Ihnen die Möglichkeit, biologisch und regional aufgezogene Hähnchen das ganze Jahr über direkt beim Erzeuger zu kaufen.

Noch bis zum **22.12.2022,** telefonisch oder per WhatsApp unter **09495 1630** vorbestellen und **vor Weihnachten** bei uns abholen.



Familie Schön
Kirchenstraße 10
92363 Rasch
DE-ÖKO-006

Sie suchen einen **zuverlässigen** Partner, der **fachkompetent & sauber** arbeitet?

Wir bieten Ihnen - mit 40-jähriger Erfahrung:

- Stuckateurarbeiten
- Pflaster und Zäune
- Innen- und Außenputze
- Vollwärmeschutz

Rufen Sie uns jetzt an:
Tel. 09497 - 10 14

Batzhausen
www.scherer-bau.de

HS SCHERER BAU GMBH
PUTZ · FASSADE · PFLASTER

Wir wünschen allen unseren Kunden, Freunden und Bekannten ein frohes Weihnachtsfest, Glück, Gesundheit und Erfolg im Jahr 2023!



Weihnachtsmarkt Seubersdorf i.d.OPf.

Am 1. Adventssonntag war es endlich wieder soweit. Die Bürgerinnen und Bürger der Gemeinde Seubersdorf i.d.OPf. und Gäste von außerhalb konnten die vorweihnachtliche Stimmung beim Seubersdorfer Weihnachtsmarkt erleben und genießen. Insgesamt 17 Buden und Stände, gestaltet von Vereinen und Organisationen der Gemeinde schmückten heuer erstmals den Rathausvorplatz und ließen diesen in den Abendstunden im Lichterglanz erstrahlen. Die Kreativität und der fleißige Einsatz der Gruppen während des Jahres bot liebevoll gestaltete Geschenke und zu den weihnachtlichen Klängen der Jugendblaskapelle Seubersdorf schmeckten die angebotenen kulinarischen Köstlichkeiten besonders gut.

Bildnachweis: Karl Solfrank

Fach-Fusspflege
Teresa König

Ich wünsche all meinen Kunden
ein frohes Weihnachtsfest
und ein gesundes neues Jahr!



Schlehenweg 14 - 92358 Seubersdorf
Tel. 09497 / 9492819 - Mobil: 0175 / 8233124
Behandlungstermine nach telef. Vereinbarung





Ihr ImmoCenter
sagt ***DANKE für das Jahr 2022!***

Und wünscht einen
guten Start in das
Jahr **2023!**

Sparkasse
Neumarkt-Parsberg
ImmobilienCenter
Telefon 09181 / 210 662
immobilien@sk-neumarkt.de

APTIV



Unsere Ausbildungsberufe für das Ausbildungsjahr 2023:

- **Maschinen- und Anlagenführer (m/w/d)**
- **Werkzeugmechaniker (m/w/d)**
- **Mechatroniker (m/w/d)**
- **Technischer Produktdesigner (m/w/d)**

Du bist dir unsicher ob einer unserer Ausbildungsberufe zu dir passt?
Gerne kannst du bei uns ein Praktikum absolvieren.
Wir zeigen dir gerne, dass wir der richtige Betrieb für dich sind!

Wer sind wir?

Aptiv ist ein international führender Automobilzulieferer, der sich auf die Technologien rund um autonomes Fahren spezialisiert hat. Wir tragen dazu bei, dass die Automobilindustrie grüner, sicherer und vernetzter wird.
In Neumarkt fertigen wir Stanzteile für über 490 Kunden, wie BMW, Audi oder Mercedes.
Wir beschäftigen 400 Mitarbeiter, davon 32 Auszubildende und mit dir bald einen mehr!

Warum Aptiv?

- **35 Stunden Woche**
- **Tarifgebunden**
- **Stark wachsender Standort**
- **Zukunftssicher**
- **Familiäres Umfeld**
- **30 Tage Urlaub**
- **1.035,-EUR im 1. Lehrjahr**
- **Bike Leasing**
- **Gratis Obst**
- **Arbeitsplatzmassagen**
- **Fitnesskooperation**
- **und vieles mehr …**

Überzeugt?

Dann bewirb dich jetzt!

Aptiv Services Deutschland GmbH
Herr Michael Beck
Münchener Ring 1
92318 Neumarkt

Tel.: 09181/310-121
michael.beck@aptiv.com

APTIV

APTIV



Für unser Werk in Neumarkt suchen wir:

Maschinen- und Anlagenführer (m/w/d)

Diese Aufgaben erwarten dich:

- Bedienen und Überwachen von vollautomatisierten Stanzanlagen
- Einstellarbeiten am Stanzwerkzeug, Kameraprüfsystem & Peripherie
- Beheben von Störungen, Fehleranalyse
- Sicherstellen der Qualität unserer Produkte

Du hast idealerweise Erfahrung mit Metall?
Du hast technisches Verständnis und schraubst gerne?
Du bist motiviert und hast Lust etwas Neues zu lernen?
PERFEKT! Dann passt du zu uns!

Wer sind wir?

Aptiv ist ein international führender Automobilzulieferer, der sich auf die Technologien rund um autonomes Fahren spezialisiert hat. Wir tragen dazu bei, dass die Automobilindustrie grüner, sicherer und vernetzter wird.
In Neumarkt fertigen wir elektrisch leitende Stanzteile für über 490 Kunden, wie BMW, Audi oder Mercedes.
Wir beschäftigen derzeit über 400 Mitarbeiter und mit dir bald einen mehr!

Warum Aptiv?

- 35 Stunden Woche
- Tarifgebunden (Metall)
- Stark wachsender Standort
- Zukunftssicher
- Familiäres Umfeld
- Bike Leasing
- Gratis Obst
- Arbeitsplatzmassagen
- Fitnesskooperationen
- und vieles mehr …

Überzeugt?

Dann bewirb dich jetzt!

Ansprechpartner:
Aptiv Services Deutschland GmbH
Herr Michael Beck
Münchener Ring 1
92318 Neumarkt
Tel.: 09181/310-121
michael.beck@aptiv.com

APTIV

Martinszug in Batzhausen



Am Freitag, den 11.11.2022 versammelten sich Krippen- und Kindergartenkinder sowie Schüler und Eltern in der Johannesstraße in Batzhausen um zum traditionellen Martinszug aufzubrechen. Angeführt von St. Martin, der auch heuer wieder von der Erzieherin Annika Eichenseer mit ihrem Pferd Teigur dargestellt wurde, startete der Zug in Richtung Sportplatz. Die Kinderaugen leuchteten genauso wie ihre selbstgebastelten Laternen und Martinslieder schallten durch die Straßen. Am Sportplatz angekommen, begrüßte Pfarrer Peter Gräff die Bevölkerung und lud zu einer kurzen Andacht ein, die die Kindergartenkinder mitgestalteten. Auch das Martinsspiel stellten heuer die Kinder selbst dar. Im Anschluss wurden Martinsherzen an alle Kinder „zum Teilen“ verschenkt und der Elternbeirat lud zu Kinderpunsch und Bratwurstsemmeln ein. Ein herzlicher Dank gilt der Feuerwehr Batzhausen für die Umleitung des Verkehrs, dem ASV Batzhausen sowie dem Tennisverein Batzhausen für das zur Verfügung stellen von Flutlicht, Toiletten, Strom, etc. und natürlich der Familie Eichenseer aus Neuhaid!

Sprichwort aus China:

Die meisten Menschen sind bereit zu lernen,
aber nur die wenigsten,
sich belehren zu lassen.

Service mit **Kompetenz** & **Leidenschaft!**



Herzlichen Dank

2022 Wir bedanken uns vielmals bei unseren Kunden für das Vertrauen und wünschen frohe Weihnachten und ein gesundes Neues Jahr 2023

KIRSCH & HAUBNER IMMOBILIEN

Tel. 09181 8265
Bahnhofstraße 7 · Neumarkt
Dammstraße 1 (im NeuenMarkt)
info@kirschundhaubner.de
www.kirschundhaubner.de

Tanz in den Frühling

www.seubersdorf.de

Seubersdorf tanzt ...

mit

cappuccino
www.cappuccino-musik.de

29. April 2023
20.00 Uhr
Turnhalle Seubersdorf

Kartenvorverkauf
ab Dienstag, 13. Dez. 2022
bei Haus der Geschenke Wittl in Seubersdorf
Regensburger Str. 6 - Tel. 09497/1331

Speisen u. Getränke nach Karte
ab 19.00 Uhr

Es lädt ein: Gemeinde Seubersdorf i.d.OPf.





Kindertagesstätte Haus Johannes erhielt Besuch von der Feuerwehr





Auch dieses Jahr war die Feuerwehr Batzhausen wieder in der Kindertagesstätte „Haus Johannes“ zu Gast. Thema war natürlich die Brandschutzerziehung mit Kindern. Die notwendigen Lerninhalte wurden dabei schon vorab durch die Betreuer des Kindergartens den Kindern vermittelt. Schwerpunkt war der richtige Umgang mit Feuer, das Verhalten in einem Notfall und das Absetzen eines Notrufs. Zur Unterstützung stand dabei der Brandschutzerziehungskoffer des Landkreises Neumarkt den Betreuern des Kindergartens zur Verfügung.

Dann war es so weit, stellvertretende Kommandantin Lisa Tannenberger und KBM Matthias Lutter kamen mit drei weiteren Helfern und den Feuerwehrautos der FF Bathausen zu Besuch. Zuerst wurde das Erlernte dann im Rahmen einer Räumungsübung umgesetzt. So werden in einem Brandfall die Kinder durch die Betreuer in die benachbarte Pfarrkirche geführt. Dass sich die Kinder und Betreuer bei dieser Übung vorbildlich verhalten haben, wurde neben der Feuerwehrführung auch durch die Gäste 1. Bürgermeister Eduard Meier und Geschäftsstellenleiter Thomas Fuchsgruber bestätigt.

vatter
Parsberg - Velburg
Soforthilfe bei Wasserschäden
Wasserschadeninstandsetzung
Leckortung
Gebäudetrocknung
Rohbautrocknung
24 Stunden Notdienst
TÜV- Zertifizierung
Wagnergasse 2 92331 Parsberg
Tel.: 09492/ 60 11 30
www.wasserschadensanierung-vatter.de

Wir reparieren jeden Fernseher, Radio, Verstärker...
Finger - electronics
Fachwerkstatt für
Unterhaltungselektronik
● Reparatur aller Elektronik-Geräte (TV, HiFi, Video, Sat, ...)
● Reparatur aller Fabrikate
● Ersatzteil- und Zubehörbeschaffung, auch für Haushalts- und Bürogeräte
Wappersdorfer Str. 74
92360 Mühlhausen
Tel 09185/9229966
Öffnungszeiten:
Montag 9-12 und 14-18Uhr
Dienstag 9-12 und 14-18Uhr
Donnerstag 9-12 und 14-19Uhr
Freitag 9-12 Uhr

Im Anschluss der Räumungsübung durften die Kinder in Kleingruppen die Feuerwehrautos besichtigen. Damit endete gegen Mittag der erste Teil des Besuchs der Feuerwehr.

Am Nachmittag kamen dann die „Riesen“ zu Besuch ins Feuerwehrgerätehaus. Hier wurde Ihnen zuerst gezeigt, wie sich ein Feuerwehrmann in einen Atemschutz Geräteträger verwandelt. Ziel dabei war, dass die Kinder sahen wie sich schrittweise ein Feuerwehrmann verwandelte. Auch war wichtig dass die Kinder verstanden, vor einem solchen Feuerwehrmann keine Angst haben zu müssen, auch wenn dieser wie „Darf Weder“ atmet.

Damit die Kinder auch ein Andenken an den Besuch im Feuerwehrhaus hatten, durften diese in der Fahrzeughalle Feuerwehrautos ausmalen und zusammen kleben. Die Feuerwehr bekam ebenfalls ein tolles Bild von den Kindern geschenkt.

Auch im kommenden Jahr wird das Thema Brandschutzerziehung wieder fester Bestandteil der Kindertagesstätte Batzhausen und der Feuerwehr Batzhausen sein.

Wir wünschen allen Kunden, Freunden un

frohe Weihnachten und viel Glück u

Anders Berthold Versicherungs- und Immobilienbüro Seubersdorf	**Aurbach Günter** Planungsbüro Batzhausen	**Aurbach Jürgen** Schreinerei Wissing	**AVIA Rödl** Tankstelle Seubersdorf	**Be** Hofla Schnufe
Dess Gerhard Metzgerei u. Gasthof Batzhausen	**Diepold Fritz & Christine** Gasthaus zur Eisenbahn Batzhausen	**Diepold/Schwarz** Gasthaus Batzhausen	**Dürr Alois** Zimmerei / Dachdeckerei Wissing	**Eichensee** Hacksch Batzha
Frank GmbH Parkett und Bodenbeläge Seubersdorf	**Gabler** Dienstleistungen Seubersdorf	**Geitner Automobile** Autohandel Seubersdorf	**Gemeinde Seubersdorf**	**Gottschalk** KFZ-Werk Batzhau
Hollweck Michael Zimmerei Dasswang	**Kellermeier Andreas** Fertighäuser Batzhausen	**Klügl Willi u. Florian** Elektrotechnik Elektrofachgeschäft Dasswang	**Kühnl Peter** Schreinerei Schnufenhofen	**Kurzendorf** Spenglerei / Seubers
Moßburger Stefan Robo Service Batzhausen	**Müller** Schuh- und Sportgeschäft Seubersdorf	**Nutz Erwin** Autowaschanlage Seubersdorf	**Pöhmerer Johann** Metzgerei Seubersdorf	**Raiffeis** **Seube**
Scherer Bau GmbH Baugeschäft Batzhausen	**Schmaußer** Fuhr- u. Baggerbetrieb Freihausen	**Semmler Druck OHG** Druckerei / Beschriftungen Dasswang	**Spangler Heinrich** Putz / Estrich Batzhausen	**Stauner** Autoha Seubers
		Waffler Bauunternehmen Freihausen	**Waida Wolfgang** Malerservice Dasswang	**Weigert** Land- u. Kom Wiss

Besuchen Sie uns im Intern

Unternehmergemein

d Bekannten eine besinnliche Adventszeit

nd Gesundheit im neuen Jahr 2023!

er nden nhofen	**Beer Gerlinde** Kosmetik - Med. Fußpflege Seubersdorf	**bö** HOLZ.BAU.TECHNIK Zimmerei - Dachdeckerei Hollerstetten	**Bogner Holzbau** Zimmerei Freihausen	**Daffner Johann GmbH** Autohaus Batzhausen
er Alfred nnitzel usen	**Eichenseer Manfred** Telekommunikation Dasswang	**Endres-Gruber** Spenglerarbeiten, Landmaschinen, Kfz-Technik Wissing	**Fischer Max + Stefan** Bau- und Möbelschreinerei Seubersdorf	**Frank Computer** Hard- und Software Seubersdorf
k Robert kstatt usen	**Götz Konrad** Fuhrunternehmen/Container Seubersdorf	**Hair & Flair** Friseur Seubersdorf	**Herrmann** Bauelemente Freihausen	**Hiereth Andreas** Praxis für Physiotherapie Seubersdorf
fer Albert Metallbau sdorf	**Meyer Harald** Glückshunde Seubersdorf	**Meier Heizungsbau GmbH** Heizung / Sanitär Seubersdorf	**Meier Klaus** Elektro Wissing	**Mirwald Werner** Hausschlachtungen Partyservice Waldkirchen
enbank **rsdorf**	**RK Bau GmbH** Bauunternehmen Eichenhofen	**Säckl Norbert** JURA-Reisemobile Seubersdorf	**Schaknat Sebastian** Garten- & Landschaftsbau Ittelhofen	**Schaller Albert** Fliesen Dasswang
GmbH aus sdorf	**Strobl Beck** Bäckerei Batzhausen	**Tannenberger GmbH** Heizung / Sanitär Batzhausen	**Vögerl Bau** Bauunternehmen Ittelhofen	**Vögl** Schreibwaren, Bücher und Bestellannahme Seubersdorf
t Roland munaltechnik sing	**Auto Wittl** Kfz-Betrieb Eichenhofen	**Wittl Gerda** Haus der Geschenke Schreibwaren/Stick Service Seubersdorf		

net: www.ug-seubersdorf.de

nschaft Seubersdorf

Miele

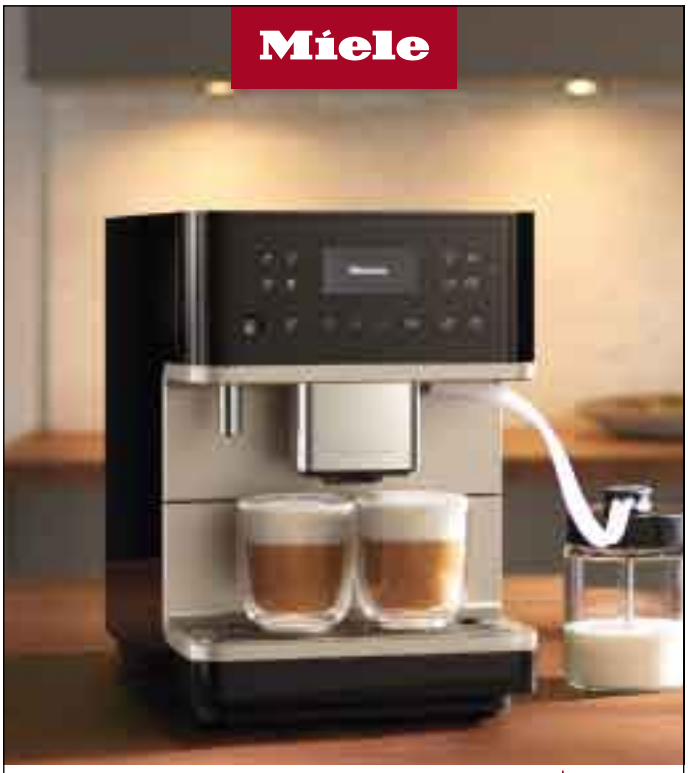



Wir wünschen genussvolle Weihnachtsmomente mit den Kaffeevollautomaten von Miele.

Allen unseren Kunden, Freunden und Bekannten wünschen wir ein frohes und besinnliches Weihnachtsfest sowie ein glückliches, gesundes und erfolgreiches neues Jahr.
Wir bedanken uns ganz herzlich für Ihr langjähriges Vertrauen und freuen uns auf viele weitere gemeinsame Jahre mit Ihnen.

Meisterbetrieb
ELEKTRO KLÜGL
92358 Daßwang · Breitenbrunner Str. 7a

Tel. (09497) 902160 · Fax 902161
Mail: info@elektro-kluegl.de · www.elektro-kluegl.de

Über 35 Jahre Kompetenz in Sachen Strom!

- Elektro-Installation
- Kundendienst
- Elektrogeräte
- SAT-Anlagen
- Installationsbus KNX/EIB
- Photovoltaikanlagen

KNX PARTNER
Miele

Immobilien in Seubersdorf i. d. Opf.

Torsten Walter
Immobilienberater
(S-Finanzgruppe)

Tel. 09181/210-661



- ✓ Beratung
- ✓ Preisermittlung
- ✓ Vermarktung
- ✓ Notartermin
- ✓ Kaufpreisüberwachung
- ✓ Vermietung
- ✓ Immobilien-Verrentung

98% zufriedene Kunden*

in Vertretung der Sparkassen Immobilien GMBH VERMITTLUNGS

Größter Makler in Bayern

Wir wünschen allen eine ruhige, besinnliche Weihnachtszeit, Gesundheit, Glück und Zufriedenheit im neuen Jahr 2023.



VÖGL
Bestellannahme
Schreibwarenfachgeschäft
Seubersdorf · Tel. 09497 / 830
E-Mail: bavoegl@t-online.de

Wir machen Betriebsurlaub vom 02. bis einschl. 07. Jan. 2023!

Feines **Bio-Angus-Rindfleisch** und **Bio-Kartoffeln** von Kaiser Biogenuss, Straußmühle in Deining.
Öffnungszeiten: Freitag 14 - 16 Uhr u. Samstag 10 - 12 Uhr.
Vorbestellungen unter **kaiserbiogenuss.de**

Motorsägekurs
- Freitags (nachmittags, abends)
- Samstag
Bei Interesse
Info: 0160 / 95714345



Die Gemeinde gratulierte im November 2022

85. Geburtstag

Karolina Stauner, Am Bügl, Seubersdorf

90. Geburtstag

Konrad Schön, Kreisstraße, Eichenhofen

Karl Stauner, Am Bügl, Seubersdorf

Roswitha Wittmann-Metz,
Regensburger Straße, Seubersdorf

Goldene Hochzeit

Anna und **Josef Forster,** Zum Bahnhof, Batzhausen

Diamantene Hochzeit

Josef und **Johanna Anders,** Zum Bahnhof, Batzhausen

Mitteilungen vom Standesamt Seubersdorf i.d.OPf. November 2022

Geboren wurden:

Den Eltern **Michael Dost** und **Vanessa Leitner,**
Eichenhofen, Darshofener Straße, ein Sohn Paul Michael

Verstorben sind:

Herr Konrad Schmid,
Seubersdorf i.d.OPf., Gartenstraße mit **88 Jahren**

Frau Anna Maria Meyer, Neuhausen mit **84 Jahren**

Herr Karl Meier, Seubersdorf i.d.OPf.,
Bahnhofstraße mit **85 Jahren**

Herr Josef Gottschalk,
Waldhausen, Zur Bockslohe, mit **62 Jahren**

Herr Ludwig Weigert, Seubersdorf i.d.OPf.,
Regensburger Straße, mit **60 Jahren**

Frau Barbara Stöckl,
Seubersdorf i.d.OPf., Bahnhofstraße, mit **92 Jahren**

Herr Anton Schauer,
Seubersdorf i.d.OPf., Stocketweg, mit **73 Jahren**

FRISEUR
HAIR & FLAIR
Nicole Schierl
Friseurmeisterin
Gartenstraße 1 · 92358 Seubersdorf
Tel. 0 94 97 / 94 93 25
Das Team vom Friseur Hair & Flair bedankt sich bei ihren Kunden für das entgegengebrachte Vertrauen und wünscht
ein frohes Weihnachtsfest
und einen guten Rutsch ins neue Jahr!

Ernennung zur Standesbeamtin



Bild: Vera Gabler

Nach erfolgreich abgelegter Prüfung zur Standesbeamtin und durch Beschluss des Gemeinderates, konnten der Erste Bürgermeister Eduard Meier, im Beisein von Geschäftsführer Thomas Fuchsgruber und Standesamtsleiterin Gerlinde Obermeier der Verwaltungsfachangestellten (BVS) Nicole Schröder am 01.12.2022 die Ernennungsurkunde zur Standesbeamtin der Gemeinde Seubersdorf i.d.OPf. überreichen.



Für unsere Notarstelle in **Parsberg** suchen wir zur Verstärkung unseres Teams ab 1. September 2023 einen motivierten

AUSZUBILDENDEN (M/W/D)

Wenn Sie ...

- einen Abschluss der Hochschul- oder Fachhochschulreife oder einen guten Real- oder Mittelschulabschluss besitzen,
- sich durch eine sorgfältige und gewissenhafte Arbeitsweise auszeichnen,
- Freude am Umgang mit Menschen haben sowie einwandfreie Kommunikations- und Sprachfähigkeit mitbringen

... dann möchten wir Sie gerne kennenlernen.
Wir bieten Ihnen im Gegenzug ...

- abwechslungsreiche Tätigkeiten mit Mandantenkontakt,
- eine attraktive Vergütung bei geregelten Arbeitszeiten,
- Vorbereitung zum Inspektor im Notardienst (öffentl. Dienst),
- und einen sicheren Arbeitsplatz in einer verlässlichen Branche.

Bitte senden Sie Ihre Bewerbungsunterlagen an:
Notarin Susanne Schulze, Paracelsusstraße 1, 92331 Parsberg
E-Mail: info@notar-parsberg.de oder Telefon: 09492-9421-0
NOTAR-PARSBERG.DE

Ein tierisch gutes Ferienprogramm



Anfang Oktober war es endlich soweit. Der Herbst war gekommen! Zumindest fürs Kinderferienprogramm unserer Gemeinde. "Huskies erleben" stand auf dem Programm.

Zwei Tage lang durften de Freien Wähler Seubersdorf insgesamt 40 Kinder bei ihrem HuskyCamp am Grillplatz Seubersdorf die Arbeit mit bis zu 12 nordischen Hunden näher bringen und sie am Alltag eines "Mushers" teilhaben lassen.

Die "Arbeit" bestand jeweils aus ausgiebigem Kuscheln und Streicheln. Dann stand ein kleine Runde zu Fuß um den Platz auf dem Programm. Dabei wird der Hund über einen Bauchgurt und eine Trekkingleine geführt. Nach getaner Arbeit wurden die Hunde versorgt und wieder bekuschelt, damit sie fit für den nächsten Schritt waren.

Das Fahren mit Schlitten oder Wagen gehört zu den eigentlichen Aufgaben der Huskies. Und mit dem Wagen und 8 vorgespannten Hunden ging es wiederum rund um den Grillplatz. Anschließend wurden die Hunde für ihre Leistung erneut belohnt, indem die kleinen Musher sie versorgen und ausgiebig bekuscheln durften.

Für die kleinen Gäste gab es zur Stärkung zwischendurch Knacker in der Semmel vom Lagerfeuer, das zu einem HuskyCamp einfach dazu gehört.

Zum Abschluss erhielten die frisch gebackenen Jung - Musher noch ein kleines Packerl zur Erinnerung an dieses Erlebnis.

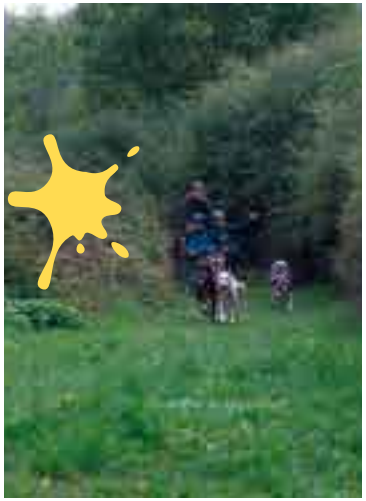



Weihnachtsstimmung im Rathaus



Auch in diesem Jahr durften die Kinder aus dem Offenen Ganztag den Christbaum im Rathaus wieder schmücken.

Für die Kinder ist das jedes Jahr ein großes Highlight. Zusammen mit ihren Betreuerinnen lassen sich die Grundschüler immer etwas ganz besonders einfallen. In diesem Jahr wurden Anhänger aus Kaltkermatik erstellt, sowie einige Origamifalttechniken für schöne Sterne ausprobiert.



Bürgermeister Meier freute sich sehr über diesen Besuch und den schönen Christbaum in diesem Jahr und wünschte den Kindern eine besinnliche Vorweihnachtszeit.

Digitaler Bauantrag startet am Landratsamt Neumarkt i.d.OPf.

Seit 01. Dezember können Bauanträge direkt digital beim Landratsamt eingereicht werden.

Die Digitalisierung am Landratsamt Neumarkt i.d.OPf. schreitet voran: Seit 01. Dezember können Bauanträge und einige Nachweise digital eingereicht werden. Das Landratsamt Neumarkt i.d.OPf. ist damit unter den ersten 20 unteren Bauaufsichtsbehörden, die Ihren Bürgern diese Möglichkeit zur Verfügung stellen.

„Wir freuen uns sehr, dass wir mit diesem digitalen Angebot unsere Serviceleistungen nochmals optimieren könne. Als Wachstumslandkreis mit einer starken Bauwirtschaft ist das bei den Baugenehmigungsverfahren besonders wichtig“ hebt Landrat Willibald Gailler hervor.

Wer einen Bauantrag digital stellen möchte, muss zunächst eine Bayern ID beantragen. Mit dieser Bayern ID meldet sich der bauvorlageberechtigte Entwurfsverfasser im BayernPortal an und gelangt zu den Online-Antragsassistenten. Ein entsprechender Link wird auch auf der Internetseite des Landkreises eingestellt. Der Online-Assistent leitet den Antragsteller durch das Formular und hilft beim Ausfüllen. „Wir hoffen, dass die Bauvorlagen dadurch vollständiger werden“ äußert die Leiterin des Bauamtes Helga Huber. Am Schluss werden die Planzeichnungen sowie die weiteren Unterlagen als pdf-Dokumente hochgeladen, ein dreifaches Plotten der Pläne durch den Entwurfsverfasser sowie die Unterschriften auf dem Papierplan entfallen.

Die Gemeinden bleiben bei der Entscheidung über die Bauanträge trotzdem eingebunden, das Landratsamt beteiligt die Gemeinden unmittelbar nach Eingang des Bauantrages.

Die Einführung des digitalen Bauantrages bietet die Möglichkeit, die Bearbeitung von Bauanträgen effizienter zu gestalten, da die Gemeinde und die Fachstellen gleichzeitig digital beteiligt werden können. „Neben einer Reduzierung der Gesamtdauer des Baugenehmigungsverfahrens ist auch die Einsparung von Papier als positiv zu bewerten“ so Helga Huber.

Die Möglichkeit zur digitalen Antragstellung bringt aber auch einige Verfahrensänderungen mit sich. Die wohl wichtigste ist, dass zukünftig nicht nur die digitalen Anträge, sondern auch die Anträge in Papierform direkt beim Landratsamt Neumarkt i.d.OPf. einzureichen sind. Hiervon ausgenommen sind jedoch die Genehmigungsfreisteller sowie die Anträge auf isolierte Befreiung, die weiterhin in Papierform eingereicht werden. Diese sind nach wie vor bei der zuständigen Gemeinde einzureichen.

Das Bauamt hat häufig gestellte Fragen zum digitalen Bauantrag zusammengefasst und diese umfassend beantwortet auf der Homepage des Landkreises eingestellt.

GLAS Götz
Besuchen Sie unsere neue Ausstellung!


Alois-Senefelder-Straße 35
92318 Neumarkt-Stauf
Telefon (0 91 81) 6 98 60 88
www.glas-goetz.de
Wir wünschen allen ein besinnliches Weihnachtsfest und ein glückliches neues Jahr!

Kreativwerkstatt

Die erste Kreativwerkstatt geht zu Ende. Nachdem der erste Anlauf im letzten Jahr wegen der Corona-Pandemie abgesagt werden musste, haben sich in diesem Jahr sieben Teilnehmerinnen zu der Premiere der Kreativwerkstatt unter dem Thema herbstliche Aquarellmalerei angemeldet.



An drei Abenden lernten die Teilnehmerinnen verschiedene Techniken, sowie Materialien von Kursleitung Anja Maier (Generationenmanagerin) kennen. Verschiedene saisontypische Früchte und Gegenstände wurden aquarelliert, bevor es am letzten Tag zum großen Abschlussprojekt dem Herbstkranz ging. Jeder Kranz war ein voller Erfolg und die Teilnehmerinnen, die zum Großteil noch nie mit Aquarellfarben gemalt hatten, waren mit ihren Ergebnissen sehr zufrieden.

Elektroaltgeräte und Weihnachten

Weihnachten steht vor der Tür und damit eine Menge an Geschenken.
Ob sinnvoll oder nicht, mag dahingestellt bleiben.
Tatsache aber ist, dass gerade zu Weihnachten mehr elektrisch und elektronisch betriebene Gerätschaften über den Tisch gehen als zu jeder anderen Jahreszeit.
Entsprechend hoch ist das Aufkommen an Elektroaltgeräten. Dabei ist alt nicht immer gleichzusetzen mit kaputt.
Oft muss es nur ein neues Teil sein, weil das alte nicht mehr dem Zeitgeist oder den persönlichen Bedürfnissen entspricht. Ein neues Handy, ein Computer mit noch leistungsfähigerem Prozessor, eine noch bessere Grafikauflösung oder einfach der Fernseher mit 2m Bildschirmdiagonale müssen es schon sein. Man gönnt sich ja sonst nix.

Und so landen jedes Jahr zur Weihnachtszeit abertausende von Handys, Fernsehern, Computern, Stereoanlagen, Fernsehern und Playstations im Elektroschrott. Eine grandiose Material- und Energieverschwendung.
Ein Großteil davon könnte und kann weiter genutzt werden.
Deshalb ist es wichtig, dass Sie ihr Elektroaltgerät möglichst schonend an der Sammelstelle abgeben. Ihr Wertstoffhof oder die Sammelstellen der Christlichen Arbeiter Hilfe CAH nehmen alle Elektroaltgeräte aus Haushalten kostenlos an.

Falls Sie ein Elektroaltgerät bei einer Sammelstelle abgeben wollen, berücksichtigen Sie bitte folgende Hinweise.

Werfen Sie guterhaltene Geräte nicht einfach in die Sammelbehälter, sondern übergeben Sie sie an das Personal der Sammelstelle.

Entnehmen Sie immer alle Batterien und Akkus aus dem Gerät bevor Sie es abgeben.

Kleben Sie die Pole der Batterien mit Klebeband ab. Das ist besonders bei Lithium-Ionen Akkus wichtig und vermeidet Kurzschlüsse.

Wissenswertes

Wussten sie,

...dass jeder Laden, der Elektrogeräte verkauft zur kostenlosen Rücknahme des gleichen Gerätetyps verpflichtet ist, den er gerade an Sie verkauft hat?

...dass Sie Elektrokleingeräte mit einer Kantenlänge unter 25 cm in jedem Laden, der Elektrogeräte verkauft, kostenlos abgeben können? Sie müssen dazu nicht einmal ein neues Gerät kaufen.

...dass bei Lieferung eines Elektrogerätes der Lieferant verpflichtet ist, Ihr altes Gerät kostenlos mitzunehmen?
...dass Elektrogeräte, egal wie klein sie sind, nicht in die Restmülltonnen gehören?
...dass Batterien niemals in die Restmülltonne gehören?

Mehr Infos zur Wiederverwendung und Entsorgung von Elektroaltgeräten gibt es bei der Abfallberatung unter Telefon 09181/470-1209.

Gasthaus Thumann · Ittelhofen

Jedes 1. Wochenende im Monat geöffnet!

Januar 2023: Fr. 06., Sa. 07., So. 08.

„Auch Essen zum Mitnehmen“

Einfach anrufen - und abholen!

Tel. 09497/1888

Es freut sich auf Ihren Besuch: Fam. Thumann



Der SV Eintracht Seubersdorf
wünscht allen ein friedvolles Weihnachtsfest,
Glück, Gesundheit und viel Erfolg für das neue Jahr 2023

Wir laden Euch herzlich zur Christbaumversteigerung
am 05.01.2023 um 19:30 Uhr im Sportheim ein

Anton Blaha · Christoph Böhm · Günter Müller · Josef Schlierf · Klaus Schmall

Wenn Du nicht an der Christbaumversteigerung teilnehmen kannst und den Sportverein trotzdem unterstützen möchtest
IBAN DE17 7506 9061 0004 4124 43, Vergelt's Gott

V.i.S.d.P.: Anton Blaha
Föhrenstraße 2
92358 Seubersdorf



Schlaf Tierchen schlaf

Von Winterschlaf und anderen Überwinterungsstrategien

Wenn die Temperaturen sinken, es kälter wird und die Tage kürzer werden, ziehen sich viele Tiere in ihr Winterquartier zurück. Doch nicht alle halten einen Winterschlaf! Manche Tiere verharren in einer Winterruhe, andere verfallen in eine längere Winterstarre und wieder andere überstehen die kalte Jahreszeit mithilfe von Frostschutzmitteln.

Beim Winterschlaf sinkt die Körpertemperatur gewaltig

Einen echten Winterschlaf halten Igel, Murmeltiere, Fledermäuse und Siebenschläfer. Dabei reduzieren die Tiere ihre Atmung, Körpertemperatur und die Herztätigkeit, um im Tiefschlaf bleiben zu können. Bei einer Fledermaus z.B. wird der Herzschlag von 600-mal pro Minute auf etwa 10-mal pro Minute verlangsamt. Sie benötigen während des Winters kein Futter. Allerdings erwachen die Tiere während ihres Schlafs regelmäßig, überprüfen das Klima und wechseln bei Bedarf den Standort. Das Aufwachen kostet sehr viel Energie und muss deshalb auf ein Minimum reduziert werden, weshalb es wichtig ist, Winterschläfer nicht zu stören. Während der Igel knapp fünf Monate schläft (November bis März) macht es sich der Siebenschläfer schon häufig ab September gemütlich und schläft dann bis Mai oder sogar Juni, also deutlich länger als sein Name vermuten lässt! Bei einer so langen Schlafphase muss im Herbst eine gute Fettreserve angelegt werden, sonst können die Tiere den Winter nicht überleben.

Bei einer Winterruhe bleibt die Körpertemperatur konstant

Der Braunbär ist ein typischer Vertreter der Winterruhe. Er ruht, döst und schläft vor sich hin, aber im Tiefschlaf befindet er sich nicht. Auch Waschbären, Biber, Dachse, Feldhamster und Eichhörnchen ruhen und schalten ihren Aktivitätsmodus herunter. Wenn der Hunger trotz Energiesparmodus zu groß wird, werden die angelegten Vorräte geplündert oder nach einem versteckten Imbiss gesucht.

Bei der Winterstarre passt sich die Körpertemperatur an die Umgebung an

Die Körper von Tieren die in eine Winterstarre verfallen, werden starr wenn die Temperaturen fallen und erst bei milden und warmen Temperaturen können die steifen Glieder wieder gedehnt und gestreckt werden. Das



Siebenschläfer im Nistkasten. Zum Überwintern gräbt er sich dann in die Erde ein oder sucht sich einen Platz in einem Gebäude.
H. Schraml

wecken übernimmt im Frühjahr dann die Sonne. Vor allem Amphibien, Insekten, Fische und Reptilien wie z.B. Schildkröten fallen in eine solche Winterstarre, sie können ihren Wärmehaushalt nicht selbst regulieren.

Manche Insekten nutzen ein Frostschutzmittel

Insekten suchen sich zum Überwintern die verschiedensten Orte aus wie Mauerritzen, Laubhaufen, Erdlöcher, Totholzstapel oder Fensterrahmen. Einige Insektenarten haben zudem einen besonderen Kältetrick, so nutzt beispielsweise der Marienkäfer eine Art Frostschutzmittel, sodass seine Körperflüssigkeiten nicht einfrieren können. Die Körperzellen von Insekten zerreißen, wenn dort Eiskristalle aufgrund der umgebenden Kälte wachsen. Eine andere Strategie den Frost-Tod zu vermeiden, ist das Beenden des Entwicklungszyklus schon vor dem Winter. Das Erwachsene Insekt stirbt im Herbst und nur die befruchteten Eier, die Larven oder die Puppen überwintern an einem geschützten Ort.

PKW-Anhänger
Stefan Freihart
Buch 39 · 92363 Breitenbrunn
Mobil: 0171-6825893 · Tel. 09495-9030108


Wir suchen Dich!
Wir bieten Dir:
- Eigenverantwortliches Arbeiten
- Unbefristeter Arbeitsvertrag
- Betriebliche Altersvorsorge
- Auf Wunsch 4-Tage-Woche
- Familiäres Arbeitsumfeld
- Attraktive Zusatzleistungen

Spengler (m/w/d)
Metallbauer Konstruktionstechniker (m/w/d)
Albert Kurzendorfer
Metallbau Spenglerei GmbH
09497 / 90055
albert.kurzendorfer@gmx.de
Wir wünschen all unseren Kunden, Freunden und Bekannten ein besinnliches Weihnachtsfest und einen guten Rutsch ins Jahr 2023!

Christbaum-verkauf

der

Freiwilligen Feuerwehr Seubersdorf e.V.



Sonntag, 11. Dezember 2022

von 10.00 Uhr bis 15.00 Uhr

am

Rathausvorplatz

Natürlich bieten wir Bäume in unterschiedlichen Größen an.

Auf Wunsch liefern wir diese Innerorts, gerne zu Ihnen nach Hause!



Einladung zur Christbaumversteigerung in Daßwang

Am 2. Weihnachtsfeiertag, Montag, den 26. Dezember ab 19:00 Uhr im Schützenheim



Es sind wieder viele tolle Artikel zu ersteigern.

Auf euer Kommen freuen sich die Daßwanger Vereine GbR

SV Freihausen 1966 e.V. Sportgaststätte Freihausen

Sportgaststätte Freihausen

Pizzeria

vom 18.12.2022 bis 31.03.2023 aus familiären Gründen geschlossen.

Ab 01. 04. 2023 sind wir wieder gerne für Sie da.

JURA - REISEMOBILE



individuell • flexibel • familär **VERMIETUNG**

www.jura-reisemobile.de

Norbert Säckl • Föhrenstr. 3 • 92358 Seubersdorf

E-Mail: info@jura-reisemobile.de • Tel.: 09497/949686

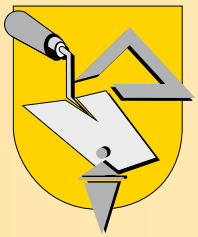

Wir wünschen ein frohes Weihnachtsfest und ein gutes neues Jahr 2023!

KARL BAU

Bauunternehmen

RK Bau GmbH
Zum Haag 3 - Eichenhofen
92358 Seubersdorf
Tel. (09497) 949770
E-Mail: rk.bau@t-online.de

- **Rohbauarbeiten**
- **An-/Umbauten**
- **Planung**
- **Pflasterarbeiten**
- **Aussenanlagen**
- **Erdarbeiten**



Aus dem Vereinsleben

Erste-Hilfe-Kurs für Wissinger Grashüpfer



Am Ende der Sommerferien fand für Kinder- und Jugendgruppe des OGV Wissing ein spannender Nachmittag rund um das Thema „Erste Hilfe“ statt.
Die drei Kursleiter Kathi, Sabrina und Lukas von der BRK-Bereitschaftsjugend SanZug Parsberg kamen mit drei unterschiedlichen Einsatzfahrzeugen am Dorfhaus in Wissing an. Zuerst lernten die Kinder, wie sie sich in einem Notfall verhalten sollten: Notruf absetzen unter -112 und dabei die wichtigen W-Fragen beantworten. Außerdem erklärten die Kursleiter wie man sich um die Verletzten kümmert und was dabei zu beachten ist. Gemeinsam übten sie Verbände und Pflaster richtig anzulegen. Im Anschluss gings nach draußen. Während eine Gruppe zusammen mit Sanitäter Lukas den Krankenwagen erkundete, zeigten Kathi und Sabrina den anderen wie das Transportieren von Verletzten in unwegsamem Gelände funktioniert. Jeder Grashüpfer durfte einmal als Verletzter auf der Trage liegen und sich von den anderen bergen lassen.
Wir bedanken uns bei Grashüpfer-Betreuerin Kathrin für das Organisieren des Kurses. Und vor allem bedanken wir uns bei Lukas, Sabrina und Kathi von der BRK-Bereitschaftsjugend SanZug Parsberg für den informativen und spannenden Nachmittag!

Versicherungsbüro
Berthold Anders e.K.
Versicherungen · Finanzkonzepte · Immobilien
Nürnberger Straße 8
92358 Seubersdorf
Tel. 09497/901010 - Fax 901019
info@agentur-anders.de
www.agentur-anders.de
Geänderte Bürozeiten: Mo. - Fr. 8.30 - 12.00 Uhr
Di. u. Do.14.00 - 17.00 Uhr
Wir wünschen ein friedvolles Weihnachtsfest und einen guten und unfallfreien Rutsch ins Jahr 2023.



Ein Angebot von:
COMPUTER Frank
Beratung - Verkauf - Service - Schulung
www.frank-computer.de - info@frank-computer.de

*Aktion gilt bis 31.01.2023. In Verbindung mit einem MagentaZuhause Tarif kostet MagentaTV Smart die ersten 6 Monate 0€, danach 10€/Monat, zzgl. TV-Box MagentaTV One im Endgeräte-Service-Paket: bei Buchung bis 29.11.2022 für 12 Monate 0€, danach 5€/Monat. MagentaZuhause kostet in den ersten 6 Monaten 19,95€/Monat, danach ab 39,95€/Monat. Einmaliger Bereitstellungspreis für neuen Telefonanschluss 69,95€. Bei Miete eines Routers im Endgeräte-Service-Paket (ab 6,95€/Monat) erfolgt eine Router-Gutschrift i. H. v. 70€. Mindestvertragslaufzeit für den Tarif 24 Monate, für Hardware jeweils 12 Monate. Hardware zzgl. Versandkosten in Höhe von 6,95€. 1 UHD-Stream funktioniert ab einer Downloadgeschwindigkeit von mind. 35 MBit/s. MagentaZuhause ist in fast allen Anschlussbereichen verfügbar. Bei Nutzung über das Mobilfunk-Datennetz erfolgt die Belastung des Datenvolumens beim jeweiligen Mobilfunk-Anbieter.
Ein Angebot von: Telekom Deutschland GmbH, Landgrabenweg 151, 53227 Bonn.

20 Jahre OGV Wissing

Zum 20jährigen bestehen der Kindergruppe des OGV-WISSING wurde symbolisch ein Apfelbaum von den Grashüpfern gepflanzt.

Jedes Kind durfte eine Schleife mit einem Wunsch anbringen. Anschließend wurde noch gemütlich in der Hotter-Garage gefeiert. Besonderen Dank gilt der Firma Weigert Landschaftspflege die den Baum gesponsert hat.



Bild: Bianca Ferstl

„Flieg mit uns durch die Jahre“ - 45 Jahre Kickboxen beim SV Eintracht Seubersdorf

Wir gratulieren .... 45 Jahre Kickboxen SVE Seubersdorf 35 Jahre ist Lorenz Gatzhammer der Chef



Die Kickboxer des SV Eintracht Seubersdorf feierten ihr 45-jähriges Bestehen mit einer bombastischen Show unter dem Motto: „Flieg mit uns durch die Jahre“.

„Kickboxen meets Akrobatik“ – das bewegte Lorenz Gatzhammer bei der Konzeption der Show, die er über mehrere Monate mit seinem 50-köpfigen Kickbox-Team einstudiert hat.

Nahezu 500 Gäste kamen am Samstag, den 05.11.2022 in die professionell vorbereitete Schulturnhalle nach Seubersdorf, um die Kickbox-Show „Flieg mit uns durch die Jahre“ zu genießen und gemeinsam mit den Kickboxern ihr 45-jähriges Jubiläum zu feiern.

Bei dem furiosen Intro sind die Kickboxer getreu dem Motto durch die Halle geflogen und haben die Gäste sofort in ihren Bann gezogen. Nach der Begrüßung und den sehr persönlichen Grußworten des ersten Bürgermeisters Eduard Meier und des Vorstandsvorsitzenden des SV Eintracht Seubersdorf, Anton Blaha, eröffneten die Kickbox-Kinder mit dem von Lorenz Gatzhammer selbst geschriebenem Lied „In der Kickbox-Meisterei“, welches Christine Fürnrohr mit ihren Töchtern Franziska und Sophia live vortrugen, die Show „Flieg mit uns durch die Jahre“.

Wie man es seit jeher von den Kickboxern des SV Eintracht Seubersdorf kennt, wurden neben sportlichen Höchstleistungen auch kritische Themen sportlich und schauspielerisch dargestellt. Auf die Problematik des Klimawandels wurde ebenso aufmerksam gemacht, wie auf die Themen Drogenmissbrauch und Gewalt gegen Frauen. Lorenz Gatzhammer und sein Team wollen mit den Darbietungen dieser Themen zum Nach- und Umdenken anregen und aufzeigen, dass u. a. Sport und ein tolles Team auch Auswege anbieten kann.

Die 20 jungen Tänzerinnen der Aerobic-Gruppe des SV Eintracht Seubersdorf unter der Leitung ihrer hochmotivierten Trainerin Jia Neumann ergänzten und bereicherten das Programm mit mehreren Vorstellungen ihrer mitreißenden Tänze und regten das Publikum zum Mitklatschen und Anfeuern an.

Insgesamt zeigte ein Ensemble von rund 70 Kindern, Jugendlichen und Erwachsenen ihr sportliches und schauspielerisches Können. Das Geschehen auf der Bühne wurde von Thorsten Ferstl und seinem Team WID VID PRODUCTIONS professionell gefilmt und gleichzeitig auf eine Großleinwand projiziert, damit die Sicht in der gesamten Halle perfekt war.

Ein weiterer Höhepunkt war die Verleihung des Ehren-Schwarzgurtes an Paula Pusch. Die junge Erwachsene ist seit ihrem 5. Lebensjahr aktiv und voller Begeisterung Mitglied der Kickboxer. Sichtlich bewegt nahm sie den „Ritterschlag“ von ihrem Trainer entgegen. Ihre Teamkameradinnen und -kameraden gratulierten Paula von ganzem Herzen.

Den Zuschauern wurde eine Show von ca. 3 Stunden geboten, die neben den Kickbox-typischen Techniken, Sparrings, Selbstverteidigung und den Tänzen der Aerobic-Kids ein Feuerwerk an Attraktionen bot.

Das Publikum belohnte dafür die Akteure und ihren Trainer Lorenz Gatzhammer – der die Abteilung nun seit 35 Jahren führt und trainiert - mit tosendem Applaus für die einzelnen Aufführungen und stehenden Ovationen am Ende des Abends.

Das Organisationsteam des SV Eintracht Seubersdorf, unter der Leitung von Klaus Schmoll, unterstützte die Kickboxer mit tatkräftiger Hilfe beim Auf- und Abbau und einem umfangreichen Angebot an Speisen und Getränken während des gesamten Abends.

Im Anschluss an die Show: „Flieg mit uns durch die Jahre“ feierten die Anwesenden mit den Hits der letzten 45 Jahre und dem DJ Christoph Böhm eine ausgelassene After-Show Party bis in die frühen Morgenstunden.







Bilder: Adelheid Rödl, Manuel Mayer, Georg Ferstl

Wilde Waldmeister · Seubersdorf

Vom Korn zur Pizza - Wilde Waldmeister besuchen den Reindlhof in Riedhof

Erlebnisbäuerin Stilla Reindl bot uns ein besonderes Programm an. Zuerst wurde gemeinsam der Holzbackofen von den Kindern mit Scheitholz bestückt und eingeheizt.
Anschließend ging es an die Getreidekunde: Roggen, Weizen, Hafer, Dinkel,...
Viele Arbeitsgänge sind notwendig bis aus Getreide ein Pizzateig entsteht. Viel Ausdauer hatten die Kinder beim Getreide mahlen mit dem Mörser und Stößel bewiesen.
Der bereits fertige Pizzateig durfte ausgewalzt und nach Wunsch belegt werden.



Als endlich die benötigte Backtemperatur im Ofen erreicht war, durften die Kinder die Pizzen gemeinsam zum Backofen bringen. Die Backzeit wurde durch verschiedene Geschicklichkeitsspiele am Hof überbrückt.
Die ersten Pizzen waren fertig und konnten mit einem langen Schieber aus dem Ofen geholt werden.
Sie sahen richtig lecker aus und dufteten einfach prima.



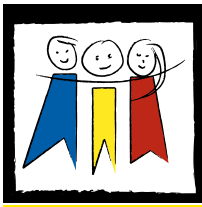

Grundschule und Mittelschule Seubersdorf

Offener Ganztag:

Mo. - Do. 11.20 Uhr - 15.30 Uhr
Fr. 11.20 Uhr - 13.00 Uhr
Tel.: 0 94 97 /65 53

Achtung wichtig!

Der Offene Ganztag an der Grundschule Seubersdorf ist ab sofort unter folgender E-Mail Adresse zu erreichen:
ogts@seubersdorf.de
Wir bitten Sie diese in Zukunft zu verwenden, da die bisherige Adresse in Kürze abgeschaltet wird.

Gesund und schmackhaft – das Pausenbrot des Elternbeirats

In diesem Schuljahr wollen wir einen Aspekt unseres Schulentwicklungsprogramms in den Mittelpunkt stellen: die Erhaltung der Gesundheit unserer Schülerinnen und Schüler sowie der Lehrkräfte und aller an der Schule Beschäftigten. Unseren Kindern die Wichtigkeit gesundheitsbewusster Ernährung bewusst zu machen, ist ein wichtiges Ziel. Dies lernt man nicht aus dem Schulbuch. Deshalb bereiteten im Rahmen der Woche der Umwelt und Nachhaltigkeit viele fleißige Helfer des Elternbeirates auch in diesem Schuljahr wieder ein gesundes und leckeres Pausenbrot zu.

Schon am frühen Morgen wurde von den Elternvertretern in der Schulküche eifrig Obst und Gemüse geschnippelt, damit rechtzeitig in der großen Pause die appetitlichen Käse-, Radieschen-, Gurken-, Tomaten- und Schnittlauchbrote bereitlagen. Kaum erklang der Pausengong, stürmten die Kinder in die Aula und deckten sich mit den leckeren Broten ein. Auch der bunte Obstsalat war wieder ein Renner.

Der Elternbeirat hat wieder einmal bewiesen, dass seine Aktionen zur gesunden Ernährung keine einmaligen Veranstaltungen sind, sondern regelmäßig stattfinden und sehr nachhaltig sind. Dies gilt auch für die Aktion „Schulfruchtprogramm“, bei der an jedem Dienstag von Elternvertretern leckere Obst- und Gemüseteller für alle Grund- und Mittelschulklassen zubereitet werden.

Wir möchten unserem Elternbeirat und allen engagierten Eltern dafür ein herzliches Dankeschön aussprechen! *(me)*



Aufgepasst mit ADACUS



Am Freitag, 18.11.22, bekamen die Klassen 1a und 1b Besuch von ADACUS. Der Verkehrsrabe des ADAC besuchte zusammen mit Frau Dagmar Mayer die Kinder, um mit ihnen das richtige Verhalten im Verkehr einzuüben. Zuerst entdeckten alle gemeinsam, wie wichtig die richtige Kleidung im Straßenverkehr ist. Nur mit heller Kleidung, Reflektoren oder einer Warnweste ist man im Dunkeln gut zu sehen!

Nachdem Frau Mayer auf kindgerechte Weise die Regeln im Verkehr erklärt hatte, durften die Kinder dann selbst aktiv werden. An der aufgebauten Verkehrslandschaft übten sie zuerst am Zebrastreifen und dann an der Fußgängerampel das richtige Überqueren der Straße. Dabei schlüpften sie abwechselnd in die Rolle des Fußgängers und des Autofahrers.



Zum Abschluss sangen alle gemeinsam mit ADACUS sein Lied „Augen auf! Bei Rot bleib stehen! Bei grün darfst du gehen!“ Als Dankeschön erhielten alle Kinder eine Urkunde und einen Aufkleber von ADACUS.

Vielen Dank an die Stiftung des ADAC und an Frau Mayer für die gelungene Aktion! *(gf)*

Vorlesetag

Am bundesweiten Vorlesetag (https://www.vorlesetag.de/ sowie https://www.lesen.bayern.de/) wurde auch an unserer Schule eifrig vorgelesen und aufmerksam zugehört.

Die Tutoren aus der Klasse 4c veranstalteten eine Lesung für ihre Patenkinder aus den beiden ersten Klassen. Im Mittelpunkt stand der Gespensterjunge Rosalius aus einer Geschichte der preisgekrönten Kinder- und Jugendbuchautorin Mirjam Pressler. Nachdem die Großen die schwierigen Wörter im Text erklärt hatten, nahmen sie nacheinander auf dem edlen Vorlese-Stuhl Platz und lasen die Geschichte vor. Die Erstklässler hingen an ihren Lippen, denn sie wollten erfahren, ob Rosalius es tatsächlich schaffen würde, einen halben Fingerhut voll Angstschweiß zu sammeln.

Bald gab es einen Rollentausch: Nun waren es die Viert-




klässler, die in den Genuss kamen, einen Vorleser für sich alleine zu haben. Ermöglicht haben dies die Schüler der 8. Klasse. Jeder hatte sich eine Woche lang in ein englisches Kinderbuch vertieft, Vokabular und Aussprache geübt und schließlich daraus vorgelesen. Die Viertklässler waren sichtlich beeindruckt vom meist amerikanischen Akzent der Mittelschüler. Zum Einsatz kamen u.a. fast alle Bände aus der “Winnie the Witch“-Reihe von K. Paul und V. Thomas und “How the Gringe stole Christmas“ von Th. Seuss.

Vorweihnachtliche Klänge in der Aula



Nach zwei Jahren Pause konnte in diesem Jahr der Seubersdorfer Weihnachtsmarkt wieder stattfinden. Es ist schon Tradition, dass zu diesem Anlass auch die Musikgruppen der Schule einen Beitrag leisten. Die Grund- und die Mittelschule haben auch einiges zu bieten. Ein vorweihnachtliches Konzert in der Aula erfreute eine große Zahl von Zuschauern. Die jungen Musiker wollten zeigen, was sie schon gelernt haben und das Publikum ein wenig in Adventsstimmung bringen. Die Bläserklasse 4 machte den Anfang mit einem Nikolausmarsch, bevor die schulartübergreifende Big Band - beide Gruppen unter der Leitung von Willibald Höfele - den „Jingle Bells Rock“ und „Rudolph the Rednosed Reindeer“ ertönen ließ. Die Flötenkinder der zweiten Klassen, unterrichtet von Katharina Schneider, erstaunten die Zuhörer, dass sie nach zwei Monaten schon ein wunderschönes Nikolauslied zum Besten geben konnten. Ganz still wurde es in der Aula, als die Gitarrenschüler von Sonja Spangler ihre Instrumentalstücke präsentierten. Und „Stille Nacht“ auf der E-Gitarre hört man auch nicht alle Tage. Am Ende wurde es noch fetziger. Unsere klasse.im.puls, die Band der 5. Klasse unter Leitung von Sonja Spangler und und Christoph Hofmaier rockte die Aula mit „Rock my Soul“ und das Publikum klatschte und sang lauthals mit. Gut gelaunt strömten dann alle auf den Weihnachtsmarkt und ließen es sich bei Kaffee und Kuchen unseres fleißigen Elternbeirats gut gehen. *(me)*

Untersuchung der Bodenschichten in der Klasse 4c




Die Klasse 4c beschäftigte sich mit dem Thema Wasser im Heimat- und Sachkundeunterricht. Neben den Aggregatzuständen des Wassers, Begrifflichkeiten wie Kondensation, Verdunstung und Verdampfung lernten die Kinder auch den natürlichen Wasserkreislauf kennen. Insbesondere wurde dabei untersucht, wie der Versickerungsvorgang in freier Natur stattfindet. Besonders interessant war dabei die Filter- und Reinigungswirkung der unterschiedlichen Bodenschichten wie Humus, Sand, Kies, Lehm, Ton und Gestein. In einem praktischen Experiment konnten die Kinder diesen Vorgang selbst erfahren. Dazu schichteten die Schüler die unterschiedlichen Bodenmaterialien in einem großen Glas. Nach dem Einfüllen von Wasser konnten die Schüler den Versickerungsprozess beobachten.

meier
HEIZUNGSBAU GmbH
Zur Verstärkung unseres Teams suchen wir:
- Techniker/Meister m/w/d
- Anlagenmechaniker m/w/d
- Servicetechniker m/w/d im Kundendienstbereich
- Auszubildende zum Anlagenmechaniker m/w/d für 2022/23

Wir bieten:
Übertarifliche Bezahlung - Teilweise 4-Tages-Woche

Ihre Bewerbungen richten Sie bitte an:
Regensburger Str. 55 · 92358 Seubersdorf
Email: meier.heizungsbau@gmx.de · Tel.-Nr. 09497-265

Für das uns entgegengebrachte Vertrauen bedanken wir uns herzlich.
Wir wünschen Ihnen und Ihrer Familie friedvolle und besinnliche Weihnachtsfeiertage und ein gesegnetes und gesundes Jahr 2023.



Buch des Monats

01 Benjamin Myers: "Der perfekte Kreis" empfohlen vom Büchereiteam

02 Fenja Lüders:"Der Traum von Freiheit" empfohlen vom Büchereiteam

03 Rebecca Gablé:"Das Lächeln der Fortuna" empfohlen von Michaela Richard

04 Delia Owens:"Der Gesang der Flusskrebse" empfohlen von Sandra Brand

05 Lucinda Riley:"Der verbotene Liebesbrief" empfohlen von Nicole Grabmann

06 Deborah Feldmann: "Unorthodox" empfohlen von Margitta Kahl

07 Klüpfel Kobr: „Herzblut“ Krimi empfohlen von Helga Schmid

08 Kate Morton: "Das Seehaus" empfohlen vom Büchereiteam

09 Miriam Georg: "Elbleuchten" empfohlen von Sabine Grundmann

10 Hermann Lennert: „Wasserratz“ empfohlen von Marianne Solfrank

11 Marc Raabe: "Schlüssel 17" empfohlen von Elisabeth Karl

12

Bonnie Garmus: „Eine Frage der Chemie“ empfohlen von Maria Meier

Elisabeth Zott ist eine Frau mit dem Auftreten eines Menschen, der nicht durchschnittlich ist und es nie sein wird.
Doch es ist 1961, und die Frauen tragen Hemdblusenkleider und treten Gartenvereinen bei. Niemand traut Ihnen zu Chemikerinnen zu werden. Außer Calvin Evans, dem einsamen Nobelpreiskandidaten, der sich sofort in Elizabeths Verstand verliebt. Aber schon 1961 geht das Leben eigene Wege. Und so nimmt Elizabeth einen Job als Moderatorin der biederen TV-Kochshow „Essen um sechs“ an. Doch auch hier hat sie ihren eigenen Kopf. Denn für sie ist kochen Chemie und Chemie bedeutet Veränderung der Zustände!





WIR SIND NM-ARGE 10!

LIEBE MITBÜRGERINNEN UND MITBÜRGER

Im September haben wir unsere diesjährigen 11 Kleinprojekte im ILE-Gebiet besichtigt und waren erstaunt über die vielen tollen Ideen und Umsetzungsbeispiele! Gemeinsam wollen wir auch nächstes Jahr einige Projekte anschieben. Ab sofort können auch Sie wieder Anträge auf Förderung im Rahmen des Regionalbudgets stellen. Haben Sie Ideen? Dann melden Sie sich gerne!

Ihr Team der ILE NM-Arge 10

Kontakt:
Umsetzungsmanagement
Lisa Poll
poll@reginagmbh.de
09181/5092913



Aufruf zur Einreichung von Förderanfragen für Kleinprojekte – Regionalbudget 2023:

Wer kann eine Förderung beantragen?

Nahezu jeder im Gebiet der ILE NM-Arge 10 - egal ob Verein, Privatperson, Unternehmen oder eine Mitgliedskommune. Wichtig ist jedoch, dass die Kleinprojektträger über ausreichend Mittel verfügen, da der Zuschuss erst nach Abschluss der Projekte und nach Prüfung des Durchführungsnachweises durch das ALE Oberpfalz ausbezahlt wird.

In welcher **Höhe** liegt die Förderung?

Mit dem Regionalbudget können Kleinprojekte, deren Kosten sich auf max. 20.000 EUR netto belaufen und die der Umsetzung des ILEKs dienen, gefördert werden. Die Nettosumme wird mit einem Fördersatz von bis zu 80%, maximal mit 10.000 EUR bezuschusst.

Antragstellung bis zum 15.01.2023

Weitere Infos unter www.nm-arge10.de/projekte/regionalbudget-2023

Veranstaltungskalender 2022 der Gemeinde Seubersdorf i.d.OPf. (ohne Gewähr)

2022, Uhrzeit	Ort	Art der Veranstaltung
Dezember		
11.	Seubersdorf, Rathausvorplatz	Christbaumverkauf der FF Seubersdorf
14., 18.30 Uhr	Seubersdorf, Rathausvorplatz	Beisammensein im Rahmen des Lebendigen Adventskalender an der Bücherei
17., 19.00 Uhr	Daßwang Schützenhaus	Weihnachtsfeier DJK Daßwang
17.	SV Freihausen	Weihnachtsfeier
21., 18.30 Uhr	Seubersdorf, Rathausvorplatz	Beisammensein im Rahmen des Lebendigen Adventskalender an der Bücherei
23., 18.30 Uhr	Seubersdorf, Rathausvorplatz	Abschluss der Aktion Lebendiger Adventskalender an der Bücherei
26., 19.00 Uhr	Seubersdorf	Christbaumversteigerung der FF Seubersdorf
26., 19.00 Uhr	Daßwang, Schützenhaus	Christbaumversteigerung
31.	Seubersdorf	Silvesterlauf
Januar		
05., 20.00 Uhr	Seubersdorf, Sportheim	Christbaumversteigerung der SV Eintracht Seubersdorf
06., 09.00 Uhr	PGR Waldkirchen	Jahresmesse für Frauenbund mit Kuchenaktion und Aussendung der Sternsinger
14.00 Uhr		Kindersegnung
06., 19.00 Uhr	Freihausen, Sportheim	Christbaumversteigerung, SV Freihausen
21.	Freihausen	JHV FF Freihausen
25.		JHV Frauenbund Waldkirchen
28.	Ittelhofen	JHV FF Ittelhofen

Anzeigenpreise:

schwarz/weiß farbig

1/1 Seite 100,- € / 200,- €
187 x 265 mm

1/2 Seite 70,- € / 125,- €
187 x 130 mm

1/3 Seite 60,- € / 100,- €
187 x 85 mm

1/4 Seite 50,- € / 90,- €
90 x 130 mm

1/6 Seite 40,- € / 75,- €
90 x 90 mm

1/8 Seite 30,- € / 60,- €
90 x 65 mm

Kleinanzeige: 10,- €
vorgenannte Preise zuzügl. MwSt. und evtl. anfallender Satzkosten!

Anzeigenannahme:
SemmlerDruck OHG
Bergstr. 23a · 92358 Daßwang
Tel. (0 94 97) 90 21 22
mail: at@semmlerdruck.de

Letzter Abgabetermin Jan.-Ausgabe:
Donnerstag, 05. Januar
Erscheinungstermin:
Freitag, 14. Januar

Gehwege von Aufwuchs freihalten

Aus Verkehrssicherheitsgründen bittet die Gemeinde Seubersdorf i.d.OPf. die Grundstücksbesitzer darauf zu achten, Hecken, Bäume und Sträucher bis zur Grundstücksgrenze und bis zu einer Höhe von 4 Meter zurückzuschneiden. Nach der Straßenverkehrsordnung dürfen weder Sträucher, Hecken oder Äste in die öffentlichen Straßen- und Gehwegbereiche ragen sowie die Straßenbeleuchtung beeinträchtigen. Der Rückschnitt hat auch so zu erfolgen, dass Verkehrszeichen sowie Straßenschilder frei bleiben und gut erkennbar sind.

Nach der Verordnung über die Straßenreinigung der Gemeinde ist auch das Entfernen des Aufwuchses in den Gehwegen, aus den Pflasterfugen und zwischen den Randsteinen die Angelegenheit der Straßenanlieger.
Waldbesitzer (Anlieger) an öffentlichen Straßen- und Flurwegen außerhalb der Ortschaften sind ebenfalls verpflichtet, in den Straßen- und Wegegrund hineinragende Äste und Hecken bis zu einer Höhe von 4 Metern zurückzuschneiden. Zu beachten ist dabei auch, dass darüber liegende Äste im Winter durch das Gewicht der Schneelast in das freizuhaltende Lichtraumprofil der Straße gedrückt werden.

Soweit diese Maßnahmen nicht durch die Grundstücksbesitzer und Anlieger durchgeführt werden, erfolgt dies durch die Gemeinde Seubersdorf i.d.OPf. gegen Kostenerstattung.

Fasziniert von Computer?
Wir auch!

Deshalb sind wir Ihr kompetenter Ansprechpartner für:

- Computer / Notebook / Tablett-PC
- Software
- Internet DSL / Mobilfunk / Handy
- Zubehör / Verbrauchsmaterial
- Netzwerk / Server / Client / Telefonanlagen

Und wenn mal nichts mehr geht, sind wir auch für Sie da:

- Reparaturwerkstatt
- Service vor Ort



COMPUTER Frank
IT · Netzwerke · Festnetz · Mobilfunk
Regensburger Str. 55a · Seubersdorf
Tel. 0 94 97 / 65 21
info@frank-computer.de
www.frank-computer.de

Treffpunkt Bücherei

Lesen - Reden - Leute treffen



Zum Jahresende gibt es wieder neue Bücher - Thriller, Historische Romane und Neuerscheinungen; auch Kinderbücher und CDs sind dabei. Außerdem bieten wir Empfehlungen von Lesern, die aus Platzgründen erst nach und nach ausgestellt werden können - Gelegenheit also, sich mit Lesestoff einzudecken!

Öffnungszeiten:

An folgenden Tagen ist die Bücherei geschlossen:
Heiligabend - Samstag
1. Feiertag - Sonntag
2. Feiertag - Montag
Silvester - Samstag
Neujahr - Sonntag
Hl Drei König - Freitag

An den übrigen Ferientagen sind wir wie gewohnt für Sie da!

Kontakt:
Telefonnummer: **09497/94 98 782**
e-Mail: kath-buecherei-seubersdorf@t-online.de
Bestand: www.biblino.de/seubersdorf
Onleihe: leo-nord.onleihe.de

leih' dir was

Katholische Öffentliche Bücherei
Schulstraße 1 · 92358 Seubersdorf

Impressum:

Mitteilungsblatt der Gemeinde Seubersdorf

Herausgeber: Gemeinde Seubersdorf
vertreten durch den 1. Bürgermeister Eduard Meier
Verantwortlich für den amtlichen Teil:
Gemeindeverwaltung Seubersdorf

Für Anzeigen-Annahme:
Semmler-Druck, Daßwang

Auflage: 2.000 Exemplare

Druck: Semmler Druck
Bergstr. 23a · 92358 Daßwang
Tel. (0 94 97) 90 21 22 · Fax (0 94 97) 90 21 24
E-Mail: semmlerdruck@gmx.de

Für Irrtümer und Druckfehler keine Haftung.

Öffnungszeiten des Rathauses

Schulstraße 4 · 92358 Seubersdorf
E-Mail: info@seubersdorf.de
Internet: www.seubersdorf.de
Mo., Di., Mi. u. Fr. 08.00 bis 12.00 Uhr
Donnerstag 08.00 bis 12.00 Uhr
und 14.00 bis 18.30 Uhr
und täglich nach Vereinbarung

Rufnummern der Gemeinde

Rathaus	Tel. 0 94 97 / 9 41 96-0
	Fax 0 94 97 / 9 41 96-20
Bauhof	Tel. 0 94 97 / 63 27
Kläranlage	Tel. 0 94 97 / 13 55
Schule Seubersd.	Tel. 0 94 97 / 3 45
Kiga St. Georg	Tel. 0 94 97 / 4 44
Kiga Haus Johannes Batzhausen	Tel. 0 94 97 / 14 90
Nachbarschaftshilfe	Tel. 01 71 / 777 18 00

Wasserwarte:

Gemeinde Seubersdorf
Klemens Mayer Tel. 01 60 / 96 93 81 02
Zweckverband Berching-Ittelhofener Gruppe
Tel. 0172 / 8 16 99 44
Eichlberger Gruppe 0160 / 3 68 51 48
Zweckverband der Wasserversorgungsgruppe Laber-Naab 0170 / 4 34 55 05

Klärwärter:

Tel. 0 94 97 / 13 55
Thomas Lang

Deponiewärter:

Georg Nutz Tel. 0 94 97/8 73
Franz Spangler Tel. 0 94 97/14 21

Deponie Waldhausen:

Freitag 13.00 - 17.00 Uhr
und nach telefonischer Vereinbarung!

Wertstoffhof Seubersdorf

01. Oktober - 31. März
Mittwoch 15.00 – 17.00 Uhr
Samstag 09.00 – 12.00 Uhr

Rufbus Nummer 588: Tel. 0800 6065600

Nächste Abfuhr Papiertonnen:

OT Seubersdorf, Batzhausen, Frischgrün, Klingelmühle, Krappenhofen (südl. der Bahnlinie), Waldhausen, Willmannsdorf **07.01.2023**

OT Daßwang, Eichenhofen, Freihausen, Gastelshof, Haag, Ittelhofen, Krappenhofen, (nördl. der Bahnlinie), Neuhausen, Riedhof, Schnufenhofen, Wachtlhof, Waldkirchen, Winn, Wissing **05.01.2023**

Nächste Abfuhr Gelber Sack:

Ittelhofen, Waldkirchen **21.12.2022, 04.01.2023**
Seubersdorf, Krappenhofen, Neuhausen, Daßwang, Willmannsdorf, Batzhauen, Waldhausen, Klingelmühle, Frischgrün, Eichenhofen,Gastelshof, Haag **19.12.2022, 02.01.2023**

Winn Schnufenhofen, Wachtlhof, Wissing **12.12., 27.17.2022, 09.01.2023**

Freihausen, Riedhof **22.12.2022, 05.01.2023**



FISCHERHAUS
Mit Liebe bauen.

NIEDRIGENERGIEHÄUSER
PHOTOVOLTAIK
FERTIGHÄUSER
ARCHITEKTEN
HÄUSER
SONNEN
BATTERIE

QUALITÄT AUS BAYERN



Immovative
nachhaltig leben

Andreas Kellermeier
Hauptstr. 54, 92358 Batzhausen
09497 9494 746
info@immovative.de
www.immovative.de

Ganz in eurer Nähe!

sonnen
energy is yours