





Gemeinde Seubersdorf

Mai 2020 · Nr. 186 / 16. Jahrg.

Mitteilungsblatt



Herzlichen Dank der jetzt ausscheidenden Gemeinderätin und den Gemeinderäten

Seite 5-8:
Aus der Gemeinderatssitzung

Seite 15:
Renovierung Bauhof Seubersdorf

Seite 18:
Krise als Chance für regionale Innovation


+++ AUSBILDUNGSTAG LEIDER ABGESAGT +++
DER AUSBILDUNGSTAG AM 15.05.2020 WIRD VORERST ABGESAGT! ABER: AUFGESCHOBEN IST NICHT AUFGEHOBEN – WIR INFORMIEREN DAHER ZEITNAH ÜBER EINEN ERSATZTERMIN.
ECHTES HANDWERK
BIETET DIR UNZÄHLIGE MÖGLICHKEITEN
Entdecke alle bei Burkhardt:
MECHATRONIKER (M/W/D)
ANLAGENMECHANIKER (M/W/D)
TECHNISCHER PRODUKTDESIGNER (M/W/D)
KFZ-MECHATRONIKER (M/W/D)
ELEKTRONIKER (M/W/D)
MECHATRONIKER - KÄLTETECHNIK (M/W/D)
BURKHARDT
ENERGIE- UND GEBÄUDETECHNIK
Wir haben noch Plätze für Deine Ausbildung 2020
mehr dazu bei
www.burkhardt-ausbildung.de
folge uns auf Instagram!
@burkhardt.karriere
BURKHARDT GMBH . Kreutweg 2 . 92360 Mühlhausen . Tel. 09185 9401-0 . Mail. bewerbung@burkhardt-gmbh.de

Vorwort

ALLES NEU MACHT DER MAI



Diese Redewendung entstammt dem Frühlingslied des Lehrers und Schriftstellers Hermann Adam von Kamp um 1820.
Auch wenn der Frühling kalendarisch bereits im März begonnen hat, verbinden die meisten die ersten Frühlingstage mit dem Wonnemonat Mai. Ein Gefühl von Aufbruchstimmung stellt sich ein.

Insbesondere in diesem Jahr scheint die ganze Welt in einer Aufbruchstimmung zu sein. Ein winzig kleines Virus steuert zur Zeit die Politik, die Gesellschaft und die Kirche, ja die gesamte Menschheit. Haben wir jemals so etwas erwartet?

In unserer Kämmerei wird bereits intensiv darüber nachgedacht, welche Konsequenzen die Pandemie für unseren Haushalt haben wird. Denn bei all den Corona-Herausforderungen gilt es jetzt auch, die Kommune finanziell über Wasser zu halten. Unsere Kämmerin, Frau Kerstin Bäumel, ist zuversichtlich und sagt, die solide Finanzlage ermögliche, „die Zeit durchzustehen“. Doch mit der Erfüllung der Pflichtaufgaben, wie etwa der Finanzierung von Schule und Kindergartenbetreuungseinrichtungen, ist es nicht getan. Viele Vereine und Institutionen haben Zuschüsse der Kommune eingeplant.

Die Corona-Krise mit ihren nicht absehbaren Folgen für die Finanzen der Kommunen trifft unsere Gemeinde mitten in einer Boomphase, in der ein Kindergarten, ein neues Ortszentrum und öffentliche Einrichtungen ausgebaut werden. Unsere Gemeinde muss ihren Anteil für diese Großprojekte leisten. Es wäre falsch, jetzt einen Sparkurs zu fahren oder einfach weiter Geld auszugeben, als wäre nichts.

Ich rate zu einem gewissen „Maß an Gelassenheit und Zuversicht“. Die Krise bringt manche auf den Boden der Tatsachen zurück und mancher lernt auch so was wie Demut.

Die Finanzierung von Millionen Euro teuren Maßnahmen halte ich nicht für das größte Problem. Das läßt sich mit Krediten bei aktuell günstigen Zinssatz leisten.

Schwieriger wird es, laufende Kosten also Pflichtaufgaben über Kredite zu finanzieren. Das geht auf die Dauer nicht.

Unsicherheit über die weitere Entwicklung macht es nicht leichter.

Es hängt schlicht von der Dauer der staatlich verhängten Beschränkungen und der Betroffenheit der Firmen ab. Es geht darum, wie lange Betriebe stillstehen, ob Betriebe insolvent gehen oder mit dicken Finanzpolstern die Krise locker wegstecken. Dass viele Gemeinden ihre Haushalte mit Nachtragshaushalten korrigieren werden müssen, ist wegen Einnahmeausfällen anzunehmen. Doch bleiben wir zuversichtlich.

Zuallererst ist wichtig, dass wir das Virus in den Griff gekommen.

Trotz aller Bedrohung gibt es auch bemerkenswert positive Entwicklungen.
So richten wir den Blick wieder auf die notwendigen Dinge dieser Zeit. Selbstverständlichkeiten werden wieder geschätzt, wie ein ganz normaler Schul- und Kindergartenbetrieb und ein ganz „normales“ Leben.

Beste Grüße und bleiben Sie gesund!

Ihr Bürgermeister Eduard Meier

Eduard Meier

Spatenstich der Kindertageseinrichtung in Seubersdorf

Am Dienstag, 05.05.2020 erfolgte der Spatenstich für die neue Kindertageseinrichtung in Seubersdorf. Nach Worten des Ersten Bürgermeister Eduard Meier, Landrat Willibald Gailler, Leiterin des Kindergarten St. Georg Rosa Weidinger und Architekt Michael Kühnlein sen. segnete Herr Pfarrer Peter Gräff die Baustelle.



Eine Überdachung aus Stahl und Glas

schützt vor Wind, Wetter und praller Sonne!



- komfortabel
- pflegeleicht
- wertbeständig

Wir beraten Sie gerne:

Albert Kurzendorfer
Metallbau · Spenglerei GmbH
Dorfstr. 1 · Seubersdorf · Tel. 09497/90055
www.akurzendorfer.de

WOHNEN - in den eigenen vier Wänden

Verkauf von ca. 75 m² EG/OG-Wohnungen

mit Gartenanteil / Balkon u. Autostellplatz

in Batzhausen.

Baubeginn Ende 2020

In solider Handwerksqualität gebaut!

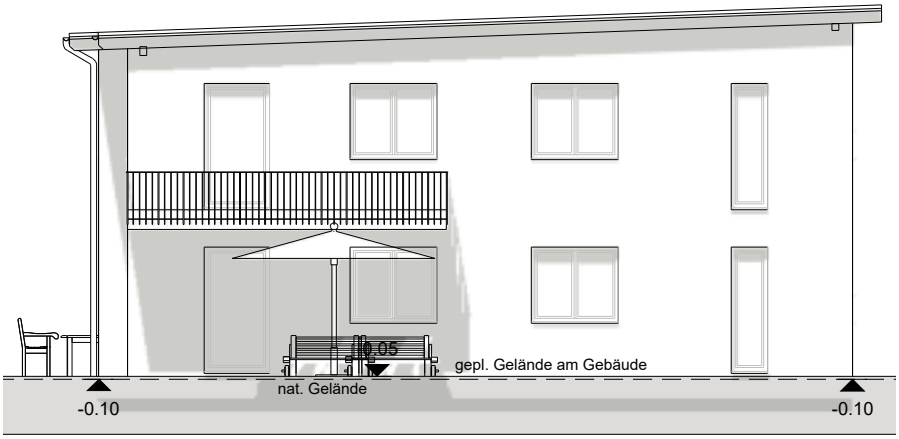

Ansicht Süd-Ost

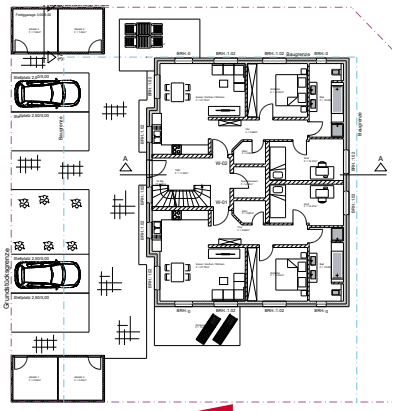

HS GMBH
SCHERER BAU
PUTZ · FASSADE · PFLASTER
FARBENFACHHANDEL
BATZHAUSEN
Tel. 09497/1014 • info@scherer-bau.de

Info und Verkauf: 0176 450 405 59

FLIESEN WITTL

Naturstein- & Fliesenarbeiten
Beratung u. Verkauf · Ausstellung
Termin nach Vereinbarung

- Rüttelböden für Garagen
- Balkon- und Terrassensanierung
- Aussenanlagen
- Neugestaltung und Sanierung von Bädern

Turnerberg 23 · 92358 WISSING
Tel. (09497) 1054 • Fax (09497) 902801
Mobil 0171/536/3079 • Mail: fliesen.wittl@googlemail.com



B-Immo GmbH
BURNICKL GROUP

(SENIOR) BAULEITER / PROJEKTLEITER
BAUINGENIEUR (m/w/d)

Die Burnickl Ingenieur GmbH ist als mittelständisches Ingenieurbüro mit über 120 Mitarbeitern in der technischen Generalplanung tätig.

Für unsere Immobiliengesellschaft B-Immo GmbH suchen wir ab sofort einen Allrounder für unsere eigenen Immobilienprojekte. Arbeitsort ist Velburg. Unsere aktuellen Bauvorhaben befinden sich im Tagespendelbereich.

IHRE AUFGABEN

- Sie überwachen als Projekt-/Bauleiter die auftragskonforme Planung und Realisierung unserer spannenden Projekte von der Planung über die Abnahme bis zum Gebäudebetrieb
- Sie verantworten die Überwachung von Kosten, Terminen und Qualität sowie die Freigabe der Abrechnungen
- Zu Ihren Aufgaben gehören zudem die Aufmaß- und Nachtragsprüfung, das Mitwirken bei Funktionsprüfungen und die Begleitung der Abnahme
- Sie steuern die termingerechte Fertigstellung der Baumaßnahmen in enger Zusammenarbeit mit dem Geschäftsführer

WIR BIETEN

- Herausfordernde Projekte in einem zukunftsorientierten Umfeld
- Persönliche und berufliche Entwicklungsmöglichkeiten in einem stetig wachsenden Unternehmen
- Firmenwagen auch zur privaten Nutzung
- Homeoffice
- Betriebliche Altersvorsorge

Ihre Bewerbung senden Sie bitte an: **jobs@burnickl.com**. Nähere Infos erhalten Sie gerne von uns unter der Telefonnr: **+49 9182 939915-30** oder im Web unter **www.burnickl.com.**

Öffentliche Gemeinderatssitzung
Gemeinde Seubersdorf i.d.OPf. vom 23.04.2020
- Beschlussprotokoll -

Siehe auch

- **www.seubersdorf.de/aktuelles**
- **Berichterstattungen in den Tageszeitungen**

0 Aufnahme zusätzlicher TOPe wegen Dringlichkeit

keine

I. Anerkennung der Niederschrift vom 26.03.2020:

Beanstandungen: keine

Bekanntgaben aus nichtöffentlicher GR-Sitzung vom 26.03.2020: keine

II. Bauanträge

Behandlung von Bauanträgen nach Art. 52 Abs. 2 GO; und Stellungnahme der Gemeinde Art. 64 BayBO;

1) **Antrag für ein Lichttransparent mit Einzelbuchstaben**
Fl.Nr. 62, Gem. Seubersdorf
Regensburger Str. 32, 92358 Seubersdorf
(8,0 m x 1,40 m auf Südseite)

Beschluss:
Der Gemeinderat stimmt dem Antrag für ein Lichttransparent mit Einzelbuchstaben zu und erteilt das gemeindliche Einvernehmen **JA** / NEIN 20 / 0

2) **Antrag für den Neubau eines Holzschuppens**
Fl.Nr. 72, Gem. Batzhausen,
Hauptstraße 20a, Batzhausen, 92358 Seubersdorf

Beschluss:
Der Gemeinderat stimmt dem Antrag für den Neubau eines Holzschuppens zu und erteilt das gemeindliche Einvernehmen **JA** / NEIN 21 / 0

3) **Antrag für den Neubau eines Doppelhauses mit Garagen**
Fl.Nr. 247/26, Gem. Batzhausen,
Tulpenweg 4, Batzhausen, 92358 Seubersdorf

Beschluss:
Der Gemeinderat stimmt dem Antrag für den Neubau eines Doppelhauses mit Garagen zu und erteilt das gemeindliche Einvernehmen **JA** / NEIN 21 / 0

4) **Antrag für den Ausbau einer OG-Wohnung mit Errichtung von Schleppdachgauben und Balkonanlage als 2. Wohneinheit**
Fl.Nr. 121/20, Gem. Seubersdorf,
Föhrenstraße 26, 92358 Seubersdorf

Beschluss:
Der Gemeinderat stimmt dem Antrag für den Ausbau einer OG-Wohnung als 2. Wohneinheit zu und erteilt das gemeindliche Einvernehmen
(ohne Gemeinderat Semmler) **JA** / NEIN 20 / 0

5) **Antrag für den Neubau einer Doppelgarage und versetzen des bestehenden Holzschuppens**
Fl.Nr. 117, Gem. Daßwang,
Winner Str. 34, Daßwang, 92358 Seubersdorf

Beschluss:
Der Gemeinderat stimmt dem Antrag für den Neubau einer Doppelgarage und versetzen des bestehenden Holzschuppens zu und erteilt das gemeindliche Einvernehmen **JA** / NEIN 21 / 0

PKW-Anhänger
Stefan Freihart
Buch 39 · 92363 Breitenbrunn
Mobil: 0171-6825893 · Tel. 09495-9030108

Seit 1973
Fachbetrieb für Bodenbeläge
FRANK
Parkett

• Parkettböden
• Linoleum
• Vinyl-Designbeläge
• PVC-Bodenbeläge
• Teppichböden
• Trockenestrich
• Treppenrenovierung
• Verlegeservice
earthwerks HEPLOOR BOEN Forbo VORWERK
92358 Seubersdorf · Römweg 2
Telefon: 09497 854 · Fax: 09497 6411 · www.frankparkett.de

Samstag, 16. Mai

Abholzeit: 15:00 – 18:00 Uhr

Firmengelände Festzelte Gschrey
Am Weichenturm 1 · 92358 Seubersdorf

Gegrillte Makrelen und Doraden
Fisch- und Lachssemmel
Bratwurstsemmel
Schaschlik mit Semmel

Solange Vorrat reicht!!

Vorbestellung erwünscht unter 09497/902001 od. 0172/4726112.
Wir freuen uns auf Ihren Besuch / Ihre Bestellung und bleiben Sie Gesund.

Familie Gschrey

Meisterbetrieb für Sanitär und Heizung

HaustechniKaiser

Sanitär | Heizung | Solar | Lüftung

Lärchenstr. 1
92358 Seubersdorf
Tel.: 09497/941749
Mobil: 0160/96245858
E-Mail:
info@haustechnik-kaiser.de

- ✔ Persönliche Beratung
- ✔ Individuelles Baddesign
- ✔ Sanitäreinrichtungen
- ✔ Heizungs- und Solaranlagen
- ✔ Kontrollierte Wohnraumlüftungen
- ✔ Brennerstörungen
- ✔ Rohrbruchreparationen
- ✔ Leckortung und Wasserschadensbehebung sowie Trocknung und Schadenssanierung
- ✔ Dämmschichttrocknung und Desinfektion
- ✔ Bautrocknung

Besuchen Sie uns im Internet: www.haustechnik-kaiser.de

Vatertag 21. Mai
Schmankerl zum Mitnehmen

Abholzeit: 10:30 – 18:00 Uhr

Firmengelände Festzelte Gschrey
Am Weichenturm 1 · 92358 Seubersdorf





½ Hähnchen mit Semmel oder Kartoffelsalat
½ Haxe mit Semmel oder Kartoffelsalat
¼ Ente oder ½ Ente mit Blaukraut und Knödel
Sauerbraten mit Knödel
Schaschlik mit Semmel
große Breze

Solange Vorrat reicht!!

Vorbestellung erwünscht unter 09497/902001
oder 0172/4726112.
Wir freuen uns auf Ihren Besuch / Ihre Bestellung und
bleiben Sie Gesund.

Familie Gschrey

Haus Phönix
SEUBERSDORF

Wir suchen zum sofortigen Eintritt:

Küchenhilfen m/w/d
auf 450,00 €-Basis
vormittags jeweils 3,5 Stunden.

Bitte melden bei: Haus Phönix Seubersdorf
Frau Sabine Bauer
Bahnhofstr. 1 a - 92358 Seubersdorf
Tel. 0 94 97 - 94 119 - 0

Haus Phönix
SEUBERSDORF

Wir suchen:

Pflegehilfskraft m/w/d

Pflegepersonal I stationär Vollzeit I Teilzeit
Haus Phönix Seubersdorf, Bayern

Deine neuen Aufgaben

- Unterstützung bei der täglichen Bewohnerversorgung
- Begleitung unserer Bewohner im Alltag
- aktivierende Betreuung unserer Bewohner und Förderung der Lebensqualität
- enger Kontakt zu Angehörigen und Bewohnern

Das bringst Du mit

- Freude an der Arbeit mit älteren und pflegebedürftigen Menschen
- Empathie, Zuverlässigkeit und Verantwortungsbewußtsein

Das bieten wir Dir

- Mitarbeitereinkaufsportal mit Sonderrabatten für Autos, Möbel, Kleidung und vieles mehr
- Mütter/Väterschichten
- Übernahme von Weiterbildungskosten
- Regelmäßige Mitarbeiterveranstaltungen und Feste
- Leistungsgerechte Vergütung
- Auf Wunsch Dauernachtschicht
- klare Einarbeitungskonzepte
- leistungsgerechte Vergütung
- Mitarbeiter-Benefit-Karte
- eine persönliche und menschliche Atmosphäre in einem engagierten Team
- Angebote zur Weiterbildung
- individuelle Karrierechancen

Ansprechpartner:

Haus Phönix Seubersdorf
Bahnhofstr. 1a - 92358 Seubersdorf
Sabine Bauer 0 94 97 / 94 11 90 - Mail: 3052EL@korian.de

III. Seubersdorf, Rathaus und Grund- und Mittelschule

Umsetzen der Richtlinie zur Förderung von Glasfaseranschlüssen und WLAN für öffentliche Schulen, Plankrankenhäuser und Rathäuser (GWLANR Glasfaser/WLAN-Richtlinie)

1) **Vergabe Glasfaseranschluss Rathaus**
teilweise vorhandene Trassenanlage und bestehende Leerrohre,
ursprünglich Tiefbau 150 m (gesamt 330 m)
Wirtschaftlichstes Angebot
Firma T-Systems int.
Im Rahmen des Rathausplatzes sind schon Vorbereitungen getroffen.

Beschluss:
Der Gemeinderat beschließt:
Die Verwaltung wird beauftragt nach dem positiven Bescheid des Förderantrages die Arbeiten für den Glasfaseranschluss des Rathauses an die Firma T-Systems int. zu vergeben. **JA** / NEIN 21 / 0

2) **Vergabe Glasfaseranschluss Grund- und Mittelschule**
teilweise vorhandene Trassenanlage und bestehende Leerrohre,
Tiefbau 185 m (gesamt 365 m)
Wirtschaftlichstes Angebot
Firma T-Systems int.
Im Rahmen des Rathausplatzes sind schon Vorbereitungen getroffen.

Beschluss:
Der Gemeinderat beschließt:
Die Verwaltung wird beauftragt nach dem positiven Bescheid des Förderantrages die Arbeiten für den Glasfaseranschluss der Grund-/Mittelschule an die Firma T-Systems int. zu vergeben. **JA** / NEIN 21 / 0

IV. Seubersdorf, Bau einer Kindertageseinrichtung

mit einem 4-gruppigen Kindergarten und einer 3-stufigen Kinderkrippe

1) **Vergabe Elektroinstallation**
Wirtschaftlichstes Angebot
Fa. Elektro Seber, Kinding,

Beschluss:
Der Gemeinderat vergibt die Elektroinstallationsarbeiten an Fa. Elektro Seber, Kinding **JA** / NEIN 19 / 2

2) **Vergabe Sanitär**
Wirtschaftlichstes Angebot
Fa. Tannenberger GmbH, Batzhausen

Beschluss:
Der Gemeinderat vergibt die Sanitärarbeiten an Fa. Tannenberger, Batzhausen **JA** / NEIN 19 / 2

3) **Vergabe Heizung**
Wirtschaftlichstes Angebot
Fa. Meier Heizungsbau GmbH, Seubersdorf

Beschluss:
Der Gemeinderat vergibt die Heizungsarbeiten an Fa. Meier Heizungsbau, Seubersdorf **JA** / NEIN 19 / 2

4) **Vergabe Lüftung**
Wirtschaftlichstes Angebot
Fa. W+F Haustechnik GmbH, Beratzhausen

Beschluss:
Der Gemeinderat vergibt die Lüftungsarbeiten an Fa. W+F Haustechnik GmbH, Beratzhausen **JA** / NEIN 19 /2

5) **Vergabe rauchdichter Flexibler-Textil-Feuerschutzabschluss für die Durchreiche zwischen Essensbereich und Küche**
Wirtschaftlichstes Angebot
Fa. KGG Brandschutzsysteme GmbH, Wallerstein

Beschluss:
Der Gemeinderat vergibt den rauchdichten Flexiblen-Textil-Feuerschutzabschluss an Fa. KGG Brandschutzsysteme GmbH, Wallerstein **JA** / NEIN 19 / 2

V. Seubersdorf, Grund- und Mittelschule

Vergabe Mobiliar für die Grundschule und Teile der Mittelschule
Wirtschaftlichstes Angebot
Fa. Vereinigte Spezialmöbelfabriken GmbH Co. KG, München

Beschluss:
Der Gemeinderat vergibt den Auftrag für das Mobilar für die Grund-/Mittelschule an Fa. Vereinigte Spezialmöbelfabriken GmbH Co. KG, München **JA** / NEIN 21 / 0

VI: Seubersdorf, Rathausvorlatz mit Bürgersaal und Bücherei

Information:
Nach vorheriger Abklärung bzgl. Förderfähigkeit:
Beauftragung der Bauraumauffüllung als Eilentscheidung des Bürgermeisters an die Firma Wittl Hermann Bau eKG., Beratzhausen.

VII. Großgemeinde Seubersdorf

Verabschiedung der Gemeinderätin/GRe der kommunalen Wahlperiode 2014 - 2020
(welche für die Wahlperiode 2020 – 2026 nicht mehr im GR-Gremium vertreten sind)

Gemeinderat	Herr Günter Aurbach
Gemeinderat	Herr Jürgen Benz
Gemeinderat	Herr Stefan Maget
Gemeinderätin	Frau Theresia Maget
Gemeinderat	Herr Florian Schels
Gemeinderat	Herr Josef Schlierf
Gemeinderat	Herr Marco Wittl
Gemeinderat	Herr Maximilian Wurm

IIX. Sonstiges

a) Bericht des Bürgermeisters

- Nächste Sitzung: (= konstituierende Sitzung neuer **GR) am Donnerstag 14.05.2020 / 19:00 – Schulaula**
- Die Baustelle KiGa ist nun angelaufen
- Ortsmitte auch im Laufen, Förderungen bleiben
- Im Bauhof wurden neue Fenster und Tore eingebaut
- Friedhof Daßwang Komposthaufen versetzt
- Abfälle in Friedhöfe
  bitte keine Plastikabfälle einbringen
  bitte keine Abfälle von Außerhalb einbringen
- Das Rathaus ist unverändert bis 10. Mai 2020 nur für Notfälle erreichbar.
  Einlass mit Mundschutz nach vorherigem Anläuten.

  Dank an alle Bürger, die sich vernünftig i. S. Corona verhalten.

b) Anfragen / Sonstiges von div. Gemeinderäten:

- Schule organisiert sich in Sachen Corona selber
- Baumaßnahmen, die begonnen wurden, sollen auch fortgesetzt werden! (lt. Regierung)
  z. B. DE Batzhausen - ja;
  aber DE Daßwang ist derzeit offen
- Straßenränder z. B. Batzhausen – Eichenhofen sollen wieder ausgebessert werden
- Straße Krappenhofen – Kerschhofen ist in sehr schlechten Zustand (wäre im Kernwegenetz)
- Kernwegenetzmaßnahmen werden von Regina aus koordiniert, 9 Mio € verplant.
- Kernwege-Strecken in der Gemeinde sind schon lange geplant

Informationsprotokollbestätigung:

Nach Bekanntgabe des Informationsprotokolls im GR wurde kein Widerspruch kundgetan.

Nächste Gemeinderatssitzung:
Do., 14. Mai 2020, 19.00 Uhr in der Schulaula!

TANNENBERGER
HEIZUNG UND BAD
~ Heizung ~ Sanitär
~ Lüftung ~ Kundendienst
~ Solar ~ Tankservice
Hauptstraße 57
92358 Batzhausen
Tel. 09497/398 o. 705
E-Mail:
info@tannenberger-gmbh.de
www.tannenberger-gmbh.de

Verabschiedung der ausgeschiedenen Gemeinderäte

Gleich acht Gemeinderäte der Gemeinde Seubersdorf wurden in der Sitzung am 23.4.2020 verabschiedet.

Für Herrn Günther Aurbach (6 Jahre), Herrn Jürgen Benz (6 Jahre), Herrn Stefan Maget (6 Jahre), Frau Theresia Maget (12 Jahre), Herrn Florian Schels (12 Jahre), Herrn Josef Schlierf (18 Jahre), Herrn Marco Wittl (6 Jahre), Herrn Max Wurm (12 Jahre) war es die letzte Sitzung.

Am 1. Mai beginnt die Amtszeit des neuen Gemeinderates. Aus diesem Anlass verabschiedete Bürgermeister Eduard Meier die noch amtierenden Gemeinderäte, die jedoch künftig nicht mehr Mitglieder des Gremiums sind.

Die Sitzung fand in der Aula der Grund- und Mittelschule Seubersdorf statt, damit der Abstand von ca. 2 Meter gewahrt und eine evtl. Corona-Infektion ausgeschlossen werden konnte. Das Gemeindeoberhaupt betonte, dass die zu verabschiedenden Gemeinderäte in Seubersdorf stets mit Leidenschaft zum Wohl der Gemeinde tätig waren und dankte den scheidenden Gemeinderäten für ihr großes und langjähriges Engagement sowohl im Namen des Gemeinderates, als auch der Bürgerschaft. Ihr seid in die Politik gegangen um etwas zu bewegen. Ihr habt Verantwortung übernommen und für den Ort gewirkt, mit dem ihr euch verbunden fühlt. Es verdiene Respekt, viel von der eigenen Zeit, den eigenen Ideen und Kräften aufzuwenden, um bürgerschaftlich und ehrenamtlich tätig zu sein. Der Bürgermeister lobte zudem, dass alle mit viel Elan und Sachkenntnis für ihre Ziele gefochten haben. Damit hätten sie sich Achtung bei den Bürgern erworben.

Er verabschiedete den ausgeschiedenen Gemeinderat mit einem großen Dankeschön für seine geleistete Arbeit in den vielen Jahren.

Als Zeichen für die gute Zusammenarbeit und der großen Anerkennung überreichte Bürgermeister E. Meier den scheidenden Gemeinderäten eine Urkunde und das gläserne Gemeindewappen.

Auszubildenden
zum **Maurer** gesucht!
Bewerbung an:
RK BAU GmbH
Zum Haag 3
92358 Seubersdorf-Eichenhofen
Tel. (09497) 949770 - Fax 949823
E-Mail: rk.bau@t-online.de

ZITAT:

Manche Karrieremacher sind wie Efeu. Kriechend wachsen sie über sich selbst hinaus.

Rolf Boller, Schweizer Autor



Unser Online-Shop:
putz-farbe.kaufen

Ihr Partner für den Heimwerkerbedarf, wenn es um streichen, putzen oder mauern geht!

- ✓ Innen- und Außenputze
- ✓ Mauermörtel
- ✓ Farben
- ✓ Beton / Estrich

AKTION:
146,00 €
Pro Palette*
(1 Sack = 30kg)



* Preis nur gültig bei Selbstabholung

KOSTENLOSE LIEFERUNG

Berschneider GmbH
Handwerker Str. 4 | 92355 Velburg
T: 09182/900-74 | M: service@putz-farbe.kaufen

Berschneider GmbH
Putz - Estrich - Farbe

Unser Online-Shop:
farbe-kaufen.de

Hochwertige Produkte rund um die Themen Renovieren und Streichen.

- ✓ Sto Innen- und Außenfarben
- ✓ hohe Deckkraft & umweltverträglich
- ✓ kostenlose Lieferung



WER BILLIG KAUFT, STREICHT DOPPELT.

Berschneider GmbH
Handwerker Str. 4 | 92355 Velburg
T: 09182/900-74 | M: service@farbe-kaufen.de

Berschneider GmbH
Putz - Estrich - Farbe

Neueröffnung einer Praxis für kieferorthopädische Behandlungen

Ein selbstbewusstes Lachen ist die coolste Variante anderen die Zähne zu zeigen – wir können dabei helfen.

Wir stehen Ihnen mit neuester Hygienetechnik und den modernsten Behandlungsmethoden auch in Zeiten von Corona zur Verfügung



Dr. Achim Christl
JURA
MSc. Kieferorthopädie

Woffenbacher Str. 17, Neumarkt 09181 5139998 Mehr erfahren unter jura-kfo.de

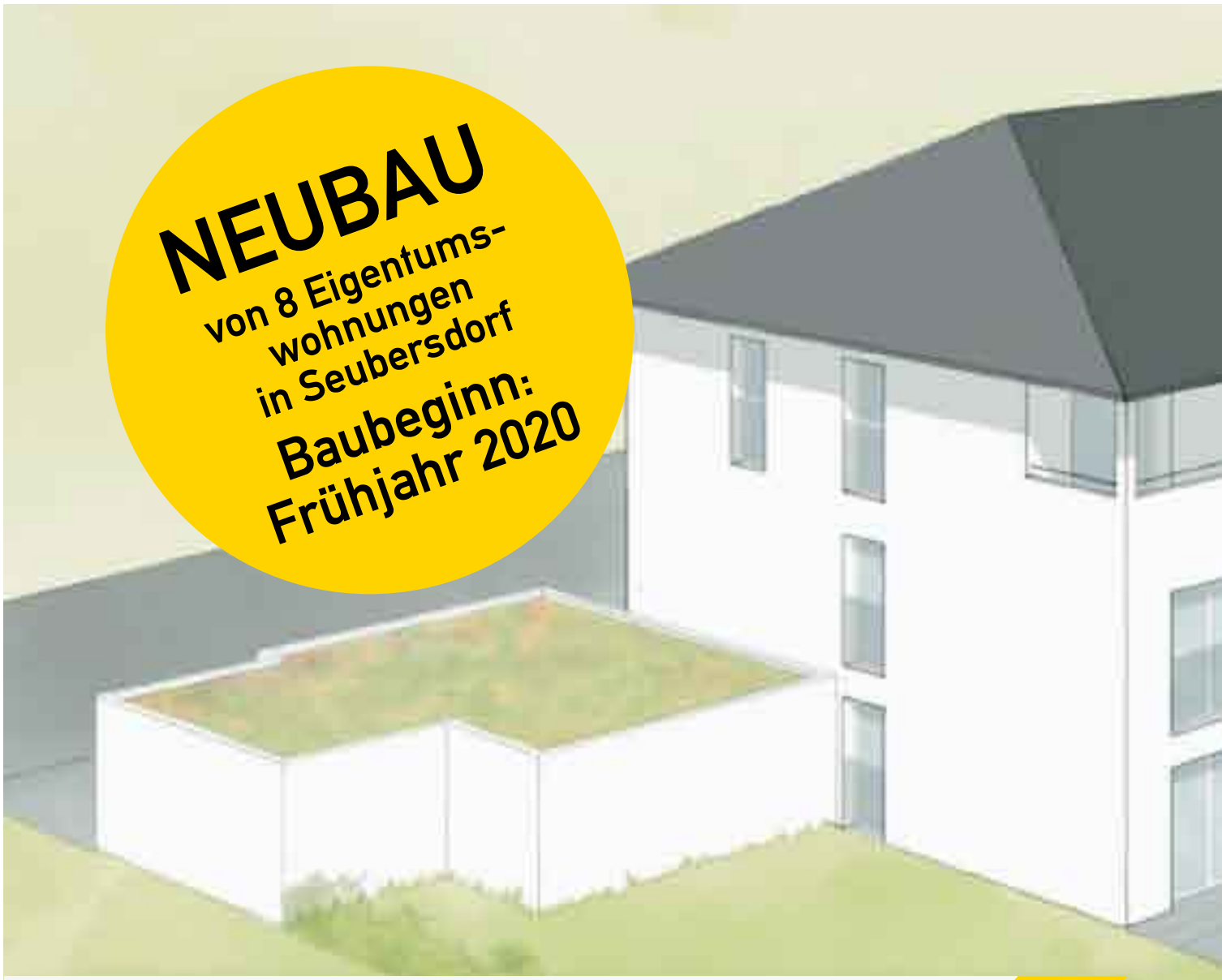

KARL BAU
Bauunternehmen

rk.bau@t-online.de
(0 94 97) 94 97 70
Zum Haag 3, 92358 Seubersdorf-Eichenhofen







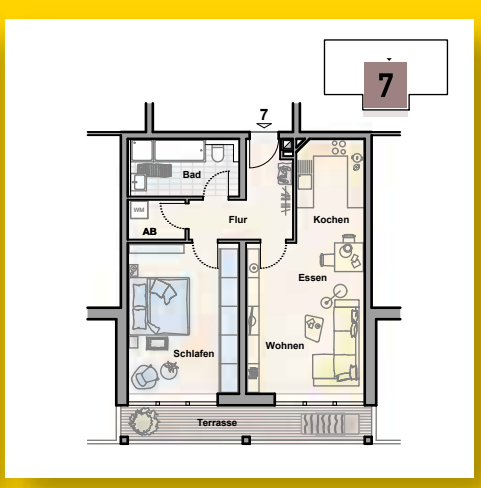

- ✓ Beratung und provisionsfreier Verkauf
- ✓ Ihre Wünsche können mit einbezogen werden
- ✓ Wohnflächen zwischen 70-130 qm
- ✓ Zentrale Lage (nähe Bahnhof)

Mitteilung der Gemeinde

Hinweis des Standesamtes

Soweit eine namentliche Veröffentlichung von Geburten, Eheschließungen und Sterbefällen nicht erwünscht ist, bitte dies rechtzeitig beim Standesamt Seubersdorf i.d.OPf. (Tel.: 09497/ 94196-11, E-Mail: obermeier.gerlinde@seubersdorf.de) melden.

Gratulation bei Jubiläen

Sehr geehrte Bürgerinnen und Bürger,
aufgrund der aktuellen Corona-Krise finden bis auf weiteres keine Besuche und persönliche Gratulationen der Bürgermeister bei unseren Ehe-und Geburtstagsjubilare statt.
Vielen Dank für Ihr Verständnis.

Ortsverbindungsstraße gesperrt

Die Ortsverbindungsstraße Krappenhofen – Daßwang, Teilstrecke Krappenhofen-Willmannsdorf ist vom 18.05.2020 bis voraussichtlich 30.06.2020, aufgrund von Erdgrabarbeiten komplett für den Durchgangsverkehr gesperrt.

kobold

BESSER ALS LESEN:
LIVE ERLEBEN.

Überzeugen Sie sich am besten selbst von den Leistungen der Kobold Produkte – und zwar bequem bei Ihnen zu Hause.

Jetzt Termin vereinbaren

Mein Service für Sie:
- Persönliche und individuelle Beratung
- Kostenlose Service-Cheks
- Hilfe bei Produktfragen
- Testen der Kobold Produkte
- Original Vorwerk Verbrauchsmaterial
- Kostenloser Lieferservice des Verbrauchsmaterials



Ihr persönlicher Ansprechpartner im Raum Neumarkt
Tom Kasan
Mobil: 0176 10210648
E-Mail: tom.kasan@kobold-kundenberater.de

VORWERK
Vorwerk Deutschland Stiftung & Co. KG
Mühlenweg 17–37, 42270 Wuppertal

Fach-Fusspflege
Teresa König
„Ihre Füße stehen drauf“



Schlehenweg 14 - 92358 Seubersdorf
Tel. 09497 / 9492819 - Mobil: 0175 / 8233124
Behandlungstermine nach telef. Vereinbarung

!!! ABGESAGT !!!

Auf Anordnung des Ersten Bürgermeister Eduard Meier muss in diesem Jahr, auf Grund der Corona Pandemie, das
Ferienprogramm der Gemeinde Seubersdorf i.d.OPf.
leider abgesagt werden.

Wir bitten um Ihr Verständnis.

Doch auch unsere jüngsten Mitbürger/innen dürfen gespannt sein, da bereits an Ersatzangeboten unter den vorgegebenen Auflagen gearbeitet wird.

Erd- und Steindeponie Pollanten wieder geöffnet

Sehr geehrte Damen und Herren,
die Erd- und Steindeponie Pollanten ist seit 04. Mai 2020 wieder regulär für alle Anlieferungen aus gewerblicher und privater Herkunft geöffnet.

Die Öffnungszeiten sind:
Montag, Dienstag, Donnerstag und Freitag von
07:15 Uhr – 12:00 Uhr und 13:00 Uhr – 16:00 Uhr
Mittwoch ist die Deponie geschlossen.

Wir raten bei Anlieferungen einen Mund-Nasenschutz zu tragen.

SIPPL
Erd- und Pflasterbau
Wir bauen Zukunft

Sippl Erd- und Pflasterbau GmbH
Holnsteiner Weg 1
92334 Staufersbuch

Tel.: 0 84 60 901 07 32
www.sippl-erd-pflasterbau.de
info@sippl-erd-pflasterbau.de

- Abbruch
  Gebäudeabbruch
  Entkernung
  Entsorgungskonzepte
- Tiefbau
  Baugrubenaushub
  Hausanschlüsse
  Kanal- und Rohrleitungsbau
- Pflasterbau
  Außenanlagen
  Gestaltung
  Großflächen
- Betonbau
  Bodenplatten
  Fundamente
  Stützwände

Die Gemeinde gratulierte im April 2020

80. Geburtstag

Herrn Johann Eibner, Bahnhofstraße 2, Seubersdorf

85. Geburtstag

Herrn Adalbert Greiner, Kirchstraße 3, Seubersdorf

90. Geburtstag

Frau Anna Ibler, Bahnhofstaße 1A, Seubersdorf

Frau Kreszenz Bach, Bahnhofstraße 1A, Seubersdorf

95. Geburtstag

Frau Barbara Seitz, Bahnhofstraße 1A, Seubersdorf

Goldene Hochzeit

Gundhilde und **Willibald Werner,**
Buchenweg 3, Seubersdorf

Mitteilungen vom Standesamt Seubersdorf i.d.OPf. - April 2020

Geboren wurden:

Den **Eltern Patrick** und **Jeanette Schaller,** geb. Lang, Wissing, Turnerberg, ein **Sohn Louis**

Den **Eltern Stefan** und **Daniela Walter,** geb. Peter, Eichenhofen, Kreisstraße, eine **Tochter Elisabeth**

Den **Eltern Marcel** und **Nicole Walter,** geb. Moosburger, Daßwang, Birkenweg, eine **Tochter Marie**

Den **Eltern Johann** und **Andrea Pürzer,** geb. Glaser, Batzhausen, Engelloh, eine **Tochter Pia**

Den **Eltern Tobias** und **Julia Gehr,** geb. Seßler, Wissing, Ittelhofer Straße, eine **Tochter Paulina Estelle Corinna**

Den **Eltern Benjamin** und **Christine Beitler,** geb. Bierschneider, Schnufenhofen, Wiegenweg, eine **Tochter Malina**

Den **Eltern Kevin** und **Susanne Wörpel,** geb. Schmidt, Daßwang, Bergstraße, ein **Sohn Nils Karl Bertram**

Den **Eltern Stefan** und **Christina Ott,** geb. Thumann, Batzhausen, Zum Bahnhof, ein **Sohn Ferdinand Johann**

Den **Eltern Kai** und **Katharina Banzer,** geb. Polster, Krappenhofen, Zum Kerschbach, ein **Sohn Nick**

Den **Eltern Florian Schmidt** und **Jessica Werner,** Seubersdorf i.d.OPf., Sudetenstraße, eine **Tochter Lea**

Impressum:

Mitteilungsblatt der Gemeinde Seubersdorf

Herausgeber: Gemeinde Seubersdorf
vertreten durch den 1. Bürgermeister Eduard Meier
Verantwortlich für den amtlichen Teil:
Gemeindeverwaltung Seubersdorf

Für Anzeigen-Annahme:
Semmler-Druck, Daßwang

Auflage: 2.000 Exemplare

Druck: Semmler Druck
Bergstr. 23a · 92358 Daßwang
Tel. (0 94 97) 90 21 22 · Fax (0 94 97) 90 21 24
E-Mail: semmlerdruck@gmx.de

Für Irrtümer und Druckfehler keine Haftung.

Geheiratet haben:

Herr Dr. Johann Heffel
Neumarkt i.d.OPf.
Deininger Weg
und
Frau Diána Rumszauer
Neumarkt i.d.OPf.
Deininger Weg



Verstorben sind:

Herr Richard Geitner,
Eichenhofen, Flurstraße, mit **81 Jahren**

Frau Irene Weigl,
Seubersdorf i.d.OPf., Bahnhofstraße, mit **82 Jahren**

Kleinanzeigen

Verkaufe Damen E-Bike Stevens Lavena
Bosch Motor 400Wh, 10-Gang Shimano
NP 2.599,- € 16.5.17. VB 1.200,- €, 3.450 km.
Kundendienst neu Bremsen neu. - **0160-92995460.**

Familie mit Kind sucht Whg./DHH/EFH
zum Kauf oder Miete.
Gerne auch renovierungsbedürftig.
Tel. 0151/59 14 27 27

Erdbeeren zum selber Pflücken
und
Verkauf von gepflückten Erdbeeren

Montag – Samstag: 7 – 19 Uhr
Sonn- und Feiertage: 9 – 17 Uhr



Direkt an der Staatsstraße
Parsberg - Breitenbrunn
zwischen Abzweigung Winn und Rasch

Frauenbund Seubersdorf

Jahreshauptversammlung

Mit einem Gottesdienst in der Pfarrkirche hat am 07. März die Jahreshauptversammlung des Frauenbundes begonnen. Im Anschluss traf man sich im Gasthaus Götz. Nach der Begrüßung durch die Teamsprecherin Kerstin Weidinger ließ die Schriftführerin Michaela Oswald im Jahresrückblick noch einmal die einzelnen Veranstaltungen Revue passieren. Momentan zählt der Frauenbund 109 Mitglieder. Im vergangenen Jahr sind 8 neue Mitglieder dem Verein beigetreten. Neben kirchlichen Veranstaltungen wie Palmbüschel binden, Bezirksmaiandacht, Fronleichnamsprozession und Erntedank gab es eine Vielzahl von weiteren Aktionen wie eine Theaterfahrt nach Wunsiedel, Kegeln, moderne Drahtbasteleien oder die Fahrt zum Sommernachtstraum nach Berching. Auch beim Pfarrjubiläum war der Frauenbund vertreten. Fest im Jahresprogramm verankert sind die Namenstagsfeier, die Weihnachtsfeier und die Grillfeier. Im vergangenen Jahr gab es immerhin 32 Veranstaltungen, die Abwechselung ins Vereinsleben brachten. Danach folgte der Kassenbericht von Daniela Schmidt. Nach der Entlastung der Vorstandschaft wurde festgestellt, dass keine Wünsche und Anträge an das Vorstandschaftsteam herangetragen worden sind. Im Ausblick fürs neue Vereinsjahr wurden das neue Programm vorgestellt. Inwieweit es dieses Jahr durchgeführt werden kann steht noch nicht fest. der Ausflug am 20.6. nach



Regensburg vorgestellt. Nach der Vorstellung der neuen Homepage, die von Sandra Brand und Christine Bögerl betreut wird, fanden die Ehrungen langjähriger Mitglieder statt. Für 10 Jahre wurden Renate Krebs, Veronika Pusch, Martha Schmid, Brigitte Willmerdinger, für 20 Jahre Erna Auer, Sybilla Geppert, Ingrid Seitz und für 30 Jahre Mathilde Betz geehrt. Für 40 Jahre Mitgliedschaft wurden Betty Auer, Irmina Eichenseer, Waltraud Geidl, Annemarie Götz, Elisabeth Götz, Helga Waletzko und Gerda Wittl geehrt. Am Ende der Jahreshauptversammlung dankte Kerstin Weidinger allen, die immer zu den Veranstaltungen kommen, mitarbeiten und dem Frauenbund die Treue halten. Die Bezirksmaiandacht und die Namenstagsfeier wurden aufgrund der aktuellen Situation abgesagt. Ob die weiteren Termine im Juni stattfinden wird kurzfristig in der Tageszeitung und auf der Homepage unter www. seubersdorf. frauenbund-eichstaett.de bekannt gegeben.

Partyservice Mirwald
· **Festzeltbetrieb** für Firmen- und Vereinsfeste
· **Partyservice** incl. Geschirr
· **Schlachtbetrieb** für Rinder, Schweine, Wild, ...
· **Verleih** von Kühlhängern, Garnituren, ...
Seubersdorf
92358 Waldkirchen 9
Tel. 0 84 60 / 2 42 · FAX 0 84 60 / 90 12 61

Der Strobl Beck
Brot- und Feinbäckerei
Inhaber: Stefan März
Hauptstraße 24 • 92358 Batzhausen • Tel. 0 94 97 / 278
Unsere Öffnungszeiten:
Montag Ruhetag
Dienstag 06.00 - 17.00 Uhr
Mittwoch 06.00 - 14.00 Uhr
Donnerstag 06.00 - 17.00 Uhr
Freitag 06.00 - 17.00 Uhr
Samstag 06.00 - 12.00 Uhr
... herzhafte Bäcker-Snacks
... leckere Kuchen und Feinbackwaren
... traditionelle Brot- und Mehrkornspezialitäten



Honig nur vom Imker, denn Honig
kann man importieren, Bestäubung nicht!
Imkerei Edgar und Claudia Häber
Daßwanger Weg 4 · 92358 Wissing
Tel. 09497 / 902271

OGV Batzhausen

Vereinsausflug entfällt

Sehr geehrte Damen und Herren,
wegen der aktuellen Coronakrise entfällt der Vereinsausflug des OGV Batzhausen am 06.06.2020.

Mit freundlichen Grüßen
Irene Haupeltshofer, OGV Batzhausen

Altkleider- u. Altpapiersammlung im Herbst

Da die Altkleider- und Altpapiersammlung wegen der Corona-Krise im März ausgefallen ist, findet dieses Jahr nur eine Sammlung statt. Wie die Pfarrei Seubersdorf mitteilte, schließen sich Pfarrgemeinderat und Partnerschaftsverein Seubersdorf dem voraussichtlichen Termin der SPD am 19. September, ab 8.00 Uhr, an.

Bauhof Renovierung



Foto: Vera Gabler

In der Amtszeit von Bürgermeister Adalbert Götz wurde der Bauhof mit dem Areal für den Wertstoffhof in der Kirchstraße am Ortsende von Seubersdorf errichtet. Nach wie vor ist der Bauhof einschließlich Kläranlage das Aushängeschild der Gemeinde Seubersdorf. Nicht unerheblich daran verantwortlich sind hierfür Bauhofleiter Markus Betz und die sechs tüchtigen Bauhof-Mitarbeiter.

Doch auch am gemeindlichen Bauhof hat die Zeit ihre Spuren hinterlassen. So standen einige Renovierungsarbeiten an. Da die Bauhofmitarbeiter geschickte Handwerker sind, wurden viele Arbeiten von ihnen selbst erledigt, um den Bauhof wieder auf Vordermann zu bringen. Für die neuen Tore waren Maurerarbeiten als Vorbereitung notwendig und auch die neuen Fenster wurden in Eigenregie eingebaut.

Zu den Gesamtkosten von ca. 50.000,- € gehört auch das neue Einfahrtstor, das die Bauhofmitarbeiter nun per Funk von den Fahrzeugen aus öffnen und auch wieder schließen können. Der Vorteil dieser Investition besteht auch darin, dass die Besucher nur während der Öffnungszeiten Zugang zum Wertstoffhof haben.

Bauhofleiter Markus Betz erläuterte, dass es immer etwas zu tun gäbe. Nachdem in diesem Jahr der Winterdienst die Arbeiter nicht so sehr forderte, ist man zur Zeit mit den Kanalanschlüssen in der Gemeinde beschäftigt. Arbeiten an den Gemeindeverbindungsstraßen und der Bankette fallen immer an.

Nach einigen kleineren Arbeiten auf dem Friedhof in Waldkirchen wurde in diesem Jahr der Friedhof in Daßwang einer Grundpflege unterzogen. Pflasterarbeiten und das Versetzen der Kompostanlage waren notwendig. Bürgermeister Eduard Meier bedauerte hier, dass es immer noch Friedhofsbesucher gibt, welche die Kompostanlage nutzen um ihren Hausmüll zu entsorgen.

Trotz der derzeitigen Sperre der Kinderspielplätze werden diese auch weiterhin gepflegt. Auch Mäharbeiten stehen in den kommenden Wochen an. Auf dem Plan stehen auch Reparaturarbeiten an den gemeindeeigenen Häusern. Rathaus, Schulgebäude, das „Sauerer-Haus“, Kindergärten sowie das Bahnhofsgebäude fallen darunter.

vatter
Parsberg - Velburg
Soforthilfe bei Wasserschäden
Wasserschadeninstandsetzung
Leckortung
Gebäudetrocknung
Rohbautrocknung
24 Stunden Notdienst
TÜV- Zertifizierung
Wagnergasse 2 92331 Parsberg
Tel.: 09492/ 60 11 30
www.wasserschadensanierung-vatter.de

Versicherungsbüro
Berthold Anders e.K.
Versicherungen · Finanzkonzepte · Immobilien
Nürnberger Straße 8
92358 Seubersdorf
Tel. 09497/901010 - Fax 901019
info@agentur-anders.de
www.agentur-anders.de
Bürozeiten: Mo. - Fr. 8.30 - 12.00 Uhr
Di. u. Fr. 14.00 - 17.00 Uhr
„Als ich auf die Bremse drücken wollte, war diese nicht da“!
Stilblüten und Zitate aus der Kundenkorrespondenz



Europäischer Förderpreis für Malerei und Grafik im Kontext mit Behinderung

Der euward, der Europäische Förderpreis für Malerei und Grafik im Kontext geistiger Behinderung ist wieder ausgeschrieben. Bis zum 20. Mai 2020 können sich Künstlerinnen und Künstler mit kognitiven Beeinträchtigungen um den renommierten Kunstpreis der Münchner Augustinum Stiftung bewerben. Der Preis wird im Rahmen der Eröffnung der euward-Ausstellung im April 2021 im Haus der Kunst in München verliehen.

Seit 2000 verleiht die Augustinum Stiftung den euward. Er ist international die wichtigste Auszeichnung für Kunst im Kontext von geistiger Behinderung und wird 2021 bereits zum achten Mal vergeben. In den letzten Jahren hatten sich jeweils zwischen 300 und 800 Künstler aus mehr als 25 europäischen Nationen beworben. Ziel des euward ist es, unbekannte Künstler zu fördern und ihr Schaffen der Öffentlichkeit zugänglich zu machen. Eine Jury von bekannten Fachleuten (unter anderem Christian Berst, Galerist und Ausstellungskurator, Paris; Dr. Carine Fol, Museumsdirektorin, Brüssel; Nico van der Endt, Kurator, Galerist, Amsterdam; Dr. Graciela García Muñoz, Kuratorin, Madrid; Dr. Monika Jagfeld, Museumsdirektorin, St. Gallen) wählt aus den Bewerbungen aus ganz Europa drei Preisträger. Sie erhalten eine Ausstellung ihrer Werke im Haus der Kunst in München, außerdem werden sie mit Geldpreisen und einem Katalog im Gesamtwert von rund 19.000 Euro gefördert.

Kunst von Menschen mit einer geistigen Behinderung hat sich in jüngster Zeit zunehmend entwickelt. Neben der Tradition der „Art Brut“ oder „Outsider Art“ bildet sie heute eine neue künstlerische Szene. Oft bieten „Betreute Ateliers“ den Talenten die Bedingungen, um sich als freischaffende Künstler*innen zu verwirklichen. Der euward will die künstlerische Qualität im Schaffen dieser kulturellen Außenseiter*innen sichtbar machen. Rein soziale Aspekte spielen dabei keine Rolle.

Der Dienst der Offenen Behindertenarbeit des BRK-KV Neumarkt unterstützt regional ansässige Künstler*innen mit einer geistigen Behinderung bei der Bewerbung. Voraussetzung ist, von sechs Kunstwerken eine gute Fotografie einzuschicken und einen Bewerbungsbogen auszufüllen.

Lust auf Farbe? - Wir machen‘s farbig!



MALERSERVICE
WOLFGANG WAIDA

- Innenraumgestaltung
- Fassadengestaltung und Anstrich
- Tapezieren
- Innen- und Außenputzarbeiten
- Renovierungen innen und außen
- Schutzanstriche für Holz und Metall

Bergstraße 26
92358 Daßwang
Tel. 0171/2491662
Fax 09497/941729

ZEIT FÜR DEINE ZUKUNFT!

Als Stuckateur (m/w) (auch Verputzer oder Gipser genannt)

In einem Betrieb es Knauf Fachunternehmer Clubs

HS GMBH
SCHERER BAU

Ausbildungsstart ab 1.9.2020

Deine Vorteile bei uns:

1. Top organisiertes Ausbildungskonzept
2. Persönliche Betreuung eines Meisters der gesamten Ausbildung
3. Fortbildungsmöglichkeiten während der Ausbildung
4. Weiterbildungsmöglichkeiten nach der Ausbildung (Vorarbeiter, Meister, Studium)
5. Breit gefächertes Leistungsspektrum

Melde Dich jetzt und vereinbare einen unverbindlichen Info-Termin!
Tel. 09497/1014 • info@scherer-bau.de

JETZT BIST DU DRAN!

Wenn Sie Unterstützung bei der Bewerbung und den Fotografien benötigen oder weitere Fragen haben, können Sie sich gerne bei BRK Neumarkt, Frau Beate Bindemann, Offene Behindertenarbeiter, Klägerweg 9, 92318 Neumarkt sozialarbeit@kvneumarkt.brk.de oder Tel. 09181 483-32 (Bitte auf den Anrufbeantworter sprechen), melden.

Informationen zum Bewerbungsverfahren sind im Internet unter www.euward.de zu finden oder bei der Ansprechpartnerin von euward:
Simone Nickl
office@nickl-pr.de; Tel. +49 / (0) 89 4807103





Frisch wie der Frühling und strahlend wie der Sommer: So wünschen Sie sich Ihre Fassade, Ihre Fenster, Ihren Gartenzaun? Packen wir diese und alle anderen Außenarbeiten gemeinsam an. Damit schnell alles schöner wird, länger hält und Ihnen rundum Freude macht. Beraten Sie sich mit uns. Wir sind mit Elan und Können für Sie da!

Gewerbestr. 1
92363 Breitenbunn
Telefon: 09495 655
E-Mail: info@malerwerkstaetten-katzmeier.de

Katzmeier Malerwerkstätten

Für unseren Familienbetrieb
suchen wir zur Verstärkung unseres Teams
ab sofort
eine/n freundliche/n und zuverlässige/n

Verkäufer/in (m/w/d)

für Freitag und Samstag

Hofladen BEER GbR

Hofladen Beer GbR

Marktstraße 16
92358 Seubersdorf - Schnufenhofen

Tel./WhatsApp: 09497/6100
Fax: 09497/9499701
E-Mail: hofladenbeer@gmx.de

Ihr regionaler
HAUSBAUPARTNER.

Für Sie vor Ort: Xaver Kellermeier
Mobil: 0171 8333867 | Tel.: 09497 9022-60
www.LUXHAUS.de







Die Krise als Chance für regionale Innovation

Vieles steht derzeit aufgrund der Corona-Krise still. Unternehmen haben Lie-ferengpässe von Teilen und Produkten aus dem Ausland, Veranstaltungen sind abgesagt, viele Arbeiter*innen befinden sich soweit möglich im Homeoffice, Kinder lernen daheim, da die Schulen geschlossen sind, in der Landwirtschaft fehlen die Erntehelfer*innen aus Tschechien, Rumänien, Polen und anderen Ländern und auch private Sozialkontakte sind derzeit rar.

Trotz oder gerade wegen all der Schwierigkeiten für Gesellschaft und Wirtschaft, zeigt sich viel Innovationsgeist und Solidarität. Berufsgruppen wie Pflegepersonal, Landwirte, Abfallentsorger, welche bisher wenig Wertschätzung erhalten haben, rücken mehrt in das Bewusstsein von Politik und Gesellschaft. Systemrelevant waren sie schon immer, aber jetzt wird vielen von uns ihre gesellschaftliche Wichtigkeit erst richtig bewusst.

Zusammen mit diesem Bewusstsein, kann auch eine Besinnung auf neue alte Werte beobachtet werden. Wo vor Kurzem das nächste Arbeitsmeeting, das nächste Sportevent, der nächste Wochenendausflug oder das bevorstehende Renovierungsprojekt unsere Gedanken maßgeblich beeinflussten, machen wir uns jetzt mehr Gedanken darüber, wo unsere Lebensmittel herkommen, was wir als nächstes für uns und unsere Kinder daheim kochen, wie wir ältere Menschen schützen und unterstützen können, wie wir unseren Kindern das Lernen interessant gestalten können.

Neuer Schwung für Nachbarschaftshilfe und Ehrenamt

Überall hört man von ehrenamtlich organisierten Aktionen - von Einkaufshilfen für ältere Nachbar*innen bis zur ehrenamtlichen Unterstützung der Bäuerinnen und Bauern in Arbeiten bei welchen die Saisonarbeiter*innen fehlen. Wo vorher eine Vernetzung von Akteuren eine langwierige Arbeit war, entstehen jetzt innerhalb kurzer Zeit Online-Plattformen wo Hilfe gesucht wird und Helfer*innen Unterstützung anbieten. Der derzeitige Ausnahmezustand hat nicht nur den Alltag vieler Menschen aus der Bahn geworfen, sondern auch zum Denken angeregt. Viele wollen die erzwungene freie Zeit sinnvoll nutzen, indem sie Anderen helfen. Vielleicht wird so wieder eine Freude am Ehrenamt gefunden, welche über die Krise hinaus besteht.

Mehr Achtsamkeit beim Einkauf – nachhaltig erzeugte Lebensmittel aus der Region

Nicht nur durch die ehrenamtliche Mitarbeit auf landwirtschaftlichen Betrieben ist auch die regionale Lebensmittelerzeugung wieder mehr in das Bewusstsein der Leute gerückt.

REGINA
Regionale Innovationsagentur Landkreis Neumarkt i.d.OPf.

Die Sorge um mögliche Versorgungsengpässe und die Tendenz, die verordnete Zeit daheim damit zu verbringen, mehr zu kochen und neue Gerichte auszuprobieren, bewegen viele Menschen dazu, sich mit der Herkunft und den Produktionsweisen ihrer Lebensmittel zu beschäftigen.

Viele Hofläden und Direktvermarkter konnten in den letzten Wochen neue Kund*innen begrüßen. Einen Überblick über regionale Einkaufsmöglichkeiten findet man in der Direktvermarkterbroschüre des Landkreises, welche auf der Webseite der REGINA GmbH zum Herunterladen verfügbar ist. Über zusätzliche Angebote im weiteren Umfeld kann man sich auf der Webseite der Regionalkampagne „Original Regional“ der EMN informieren.

Eine ökologische, regionale und solidarische Landwirtschaft ist nicht nur besser für die Umwelt, sondern ist auch krisenfest. Vom Hofladen oder Landwirt seines Vertrauens bekommt man nicht nur gute, nachhaltig erzeugte Lebensmittel, sondern auch hin und wieder wertvolle Tipps zur Lagerung und Zubereitung.
Wer durch die aktuelle Situation, der Mischung von Heimarbeit, Kinderbetreuung und den nicht verfügbaren Helfer*innen aus Verwandtschaft und Freundeskreis, keine Zeit und Muse zum Kochen geschweige denn Erkunden neuer Einkaufsmöglichkeiten hat, kann die Lieferserviceangebote verschiedener regionaler Gaststätten nutzen. Auf der Webseite von neumarkt4you gibt es eine Übersicht, welche Gaststätten derzeit einen Lieferservice anbieten.

Wenn es zu einer Bewusstseinsänderung beim Lebensmitteleinkauf auch über die Krisenzeiten hinaus kommen würde, könnten wir alle langfristig davon profitieren. Denn die Art der regionalen Landwirtschaft bestimmt nicht nur, was auf unseren Tellern landet, sondern beeinflusst auch die Umgebung in der wir leben auf vielfältigste Art und Weise: von der Artenvielfalt, über die Grundwasserqualität bis hin zum Landschaftsbild unserer Heimat.

Anzeigenpreise:

	schwarz/weiß	farbig
1/1 Seite	100,- €	200,- €
	187 x 265 mm	
1/2 Seite	65,- €	120,- €
	187 x 130 mm	
1/3 Seite	45,- €	90,- €
	187 x 85 mm	
1/4 Seite	35,- €	75,- €
	90 x 130 mm	
1/6 Seite	27,- €	62,- €
	90 x 90 mm	
1/8 Seite	20,- €	50,- €
	90 x 65 mm	

Kleinanzeige: 8,- €

vorgenannte Preise zuzügl. Mehrwertsteuer und evtl. anfallender Satzkosten!

Anzeigenannahme:

Semmler Druck
Bergstr. 23a · 92358 Daßwang
Tel. (0 94 97) 90 21 22
mail: at@semmlerdruck.de

Letzter Abgabetermin Juni-Ausgabe:
Do. 28. Mai 2020

Erscheinungstermin: Fr., 05. Juni 2020



- Energieexperte/kfw
- Feuerstättenreinigung
- Energieberatung

Rainer Großmüller
Kaminkehrermeister · Energieberater / HWK

Anglerstraße 8a
92318 Neumarkt
info@rainer-grossmueller.de

Tel. 0 91 81/47 90 07
Mobil: 01 51/12 84 85 20
www.kaminkehrer-grossmueller.de

Wir suchen Dich
Azubi / Aushilfe m/w/d

MODE FÜR HAUT UND HAAR
Haarscharf
FRISEUR
DI + MI 8.30 - 18.00 Uhr
DO 8.30 - 16.00 Uhr
FR 8.30 - 19.00 Uhr
SA 8.00 - 13.00 Uhr
Terminvereinbarung Tel.: 09495 - 200
MONTAG GESCHLOSSEN
Inh. Anita Ebnet
Langenrieder Weg 3 · 92363 Kemnathen · Tel. (09495) 200

meier
HEIZUNGSBAU GmbH

Zur Verstärkung unseres Teams suchen wir:
- **Techniker/Meister m/w/d**
- **Anlagenmechaniker m/w/d**
- **Servicetechniker m/w/d im Kundendienstbereich**
- **Auszubildende zum Anlagenmechaniker m/w/d für 2020/21**

Wir bieten:
- Übertarifliche Bezahlung
- Teilweise 4-Tages-Woche

Ihre Bewerbungen richten Sie bitte an:
Meier Heizungsbau GmbH
Regensburger Str. 55, 92358 Seubersdorf
Email: meier.heizungsbau@gmx.de,
Telefon-Nr. 09497-265

AUTO-WITTL
Kfz.-Meisterbetrieb
CITROËN
CITROËN Vertragshändler

Citroen C4 Spacetourer
130 PS, Benzin, EZ: 01/2019,
KM: 25.200 km, DAB+ Radio,
Navi, Bluetooth, USB,
Klimaautomatik, SHZ,
Einparkhilfe Kamera, etc…
Preis: 17.890,- €

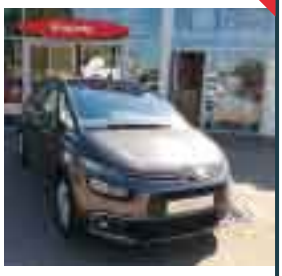

Am Südhang 10 · 92358 Eichenhofen · Telefon: 09497 / 1027
E-mail: auto.wittl@t-online.de · **www.auto-wittl.de**

Öffnungszeiten des Rathauses

Schulstraße 4 · 92358 Seubersdorf
E-Mail: info@seubersdorf.de
Internet: www.seubersdorf.de

Mo., Di., Mi. u. Fr.	08.00 bis 12.00 Uhr
Donnerstag	08.00 bis 12.00 Uhr
	und 14.00 bis 18.30 Uhr

und täglich nach Vereinbarung

Rufnummern der Gemeinde

Rathaus	Tel. 0 94 97 / 9 41 96-0
Bauhof	Tel. 0 94 97 / 63 27
Kläranlage	Tel. 0 94 97 / 13 55
Schule Seubersd.	Tel. 0 94 97 / 3 45
Kiga St. Georg	Tel. 0 94 97 / 4 44
Kiga Haus Johannes Batzhausen	Tel. 0 94 97 / 14 90
Nachbarschaftshilfe	Tel. 01 71 / 777 18 00

Wasserwarte:

Gemeinde Seubersdorf
Klemens Mayer Tel. 01 60 / 96 93 81 02
Zweckverband Berching-Ittelhofener Gruppe
Tel. 0172 / 8 16 99 44
Eichlberger Gruppe 0160 / 3 68 51 48
Zweckverband der Wasserversorgungsgruppe Laber-Naab 0170 / 4 34 55 05

Klärwärter:

Thomas Lang Tel. 0 94 97 / 13 55

Deponiewärter:

Georg Nutz Tel. 0 94 97/8 73
Helmut Weigl Tel. 0 94 97/12 47

Deponie Waldhausen:

Freitag 13.00 - 17.00 Uhr
und nach telefonischer Vereinbarung

Wertstoffhof Seubersdorf

01. April - 30. September
Mittwoch 18.00 – 20.00 Uhr
Samstag 09.00 – 12.00 Uhr

Rufbus Nummer 588: Tel. 0800 6065600

Nächste Abfuhr Papiertonne:

OT Seubersdorf, Batzhausen, Frischgrün, Klingelmühle, Krappenhofen (südl. der Bahnlinie), Waldhausen, Willmannsdorf **08.05.** / **12.06.2020**

OT Daßwang, Eichenhofen, Freihausen, Gastelshof, Haag, Ittelhofen, Krappenhofen (nördl. der Bahnline), Neuhausen, Riedhof, Schnufenhofen, Wachtlhof, Waldkirchen, Winn, Wissing **08.05.** / **12.06.2020**

Nächste Abfuhr Gelber Sack:

OT Seubersdorf, Batzhausen, Eichenhofen, Frischgrün, Gastelshof, Haag, Klingelmühle, Krappenhofen, Neuhausen, Waldhausen, Willmannsdorf **08.05.** / **15.06.2020**

OT Daßwang, Freihausen, Ittelhofen, Riedhof, Schnufenhofen, Wachtlhof, Waldkirchen, Wissing **25.05.2020**

OT Winn **08.05./12.06.2020**

enersol
sonnenKraftwerke

ENERGIEZUKUNFT



JETZT

10 Jahre Energiezukunft ▶ Wir sind ein führender, inhabergeführter und stark expandierender Anbieter ganzheitlicher, zukunftsorientierter und unabhängiger Energieversorgungs-Lösungen sowie Teil der sonnen Gruppe, des Marktführers für intelligente Heimspeicher.

Mit unseren sonnenKraftwerken leisten wir einen aktiven Beitrag für die Energiezukunft und verbinden die Tradition und die Werte der Marke enersol mit innovativen Technologien und Nachhaltigkeit.

Holen Sie sich die Energieversorgung der Zukunft nach Hause und starten Sie Ihre eigene Energie-Revolution.

Andreas Kellermeier, Ihr enersol Energieexperte aus Batzhausen, berät Sie gerne.



0174 4900789
andreas.kellermeier@enersol.eu
www.enersol.eu