





Mitteilungsblatt

Gemeinde Seubersdorf

Juni 2021 · Nr. 199 / 17. Jahrg.



PV-Freiflächen-Anlagen

Seite 4 / 5:
Aus dem Gemeinderat

Seite 8 / 9:
E-AutoLadesäule und W-LANSäule

Seite 16 / 17:
Aktion „Geldumschlag“ gemeinsam gegen Telefontrickbetrüger

MagentaTV

Jetzt noch mehr drin

✓ **Mehr** EM – nur hier alle 51 Spiele ✓ **Mehr** Fernsehen
✓ **Mehr** exklusive Serien und Filme ✓ **Mehr** Streaming-Inhalte



Jetzt Angebot sichern:
MagentaTV Smart
3 Monate ohne Aufpreis[1],
danach nur 10 €[1] mtl.,
zzgl. zu Ihrem MagentaZuhause Tarif

90 € TV- und Router-gutschrift[1]

ERLEBEN, WAS VERBINDET.

Ein Angebot von:

COMPUTER Frank
Beratung - Verkauf - Service - Schulung

Regensburger Str. 55a Tel.: 09497 - 6521
92358 Seubersdorf Fax.: 09497 - 902990
info@frank-computer.de - www.frank-computer.de

Copyrights: Wild Republic © Stephan Zwickirsch, Lailaps Pictures GmbH/X Filme Creative Pool GmbH | The Walking Dead © 2021 AMC Network Entertainment LLC. All rights reserved. | ZDF © 2018 ZDF. Alle Rechte vorbehalten. | ARD © 2018 ARD. Alle Rechte vorbehalten. | © 2021 Disney und seine verbundenen Unternehmen.
1) Aktion gilt bis 13.07.2021 für Breitband-Neukunden, die in den letzten 3 Monaten keinen Breitbandanschluss bei der Telekom hatten. MagentaZuhause M–XXL kosten in den ersten 6 Monaten jeweils 19,95 €/Monat. Danach kostet z. B. MagentaZuhause M 39,95 €/Monat. Der Aufpreis für MagentaTV Smart beträgt 10 €/Monat zzgl. 6,95 €/Monat für die MagentaTV Box (alternativ MagentaTV Stick für UVP 49,99 €). Bei Buchung von MagentaZuhause M–XXL mit MagentaTV Smart erfolgt eine Gutschrift i. H. v. 120 €, bestehend aus 60 € Router-Gutschrift (bei Miete im Endgeräte-Service-Paket ab 5,95 €/Monat), 30 € TV-Gutschrift und einer Gutschrift i. H. v. 30 € für 3 Monate MagentaTV Smart ohne Aufpreis. Hardware zzgl. Versandkosten in Höhe von 6,95 €. Einmaliger Bereitstellungspreis für neuen Telefonanschluss 69,95 €. Mindestvertragslaufzeit für MagentaZuhause und MagentaTV Smart 24 Monate, für Hardware jeweils 12 Monate. MagentaTV Smart enthält den Zugang zu TVNOW PREMIUM. MagentaZuhause ist in vielen Anschlussbereichen verfügbar. Bei Nutzung über das Mobilfunk-Datennetz erfolgt die Belastung des Datenvolumens beim jeweiligen Mobilfunk-Anbieter.
2) Streaming-Dienste bis auf TVNOW PREMIUM erfordern einen separaten Vertrag.

Ein Angebot von: Telekom Deutschland GmbH, Landgrabenweg 151, 53227 Bonn.

Vorwort



Liebe Mitbürgerinnen und Mitbürger,

jedes Mal wenn wir die Heizung andrehen, die Kaffeemaschine einschalten oder uns einen Film anschauen, benötigen wir Strom. Da der meiste Strom nach wie vor aus fossilen Stoffen wie Kohle und Atomkraftwerken gewonnen wird, tragen wir mit unserem Stromverbrauch zur Freisetzung von klimaschädlichen Kohlendioxid und damit zur globalen Erderwärmung bei.

Dem soll entgegengewirkt werden durch das Klimaschutzprogramm der Bundesregierung.

In fast allen Umfragen befürworten Menschen dieses Programm. Geht es aber um die Umsetzung zeigt sich, dass die Menschen eine ablehnende Haltung einnehmen. Das ist die Problematik. Menschen wollen Klimaschutz, aber keine Einschränkung und keinen persönlichen Verzicht.

In diesem Zusammenhang stellt sich auch die Frage: Was trägt unsere Kommune, die Gemeinde Seubersdorf, eigentlich zum Klimaschutz bei? Wieviel grünen Strom erzeugen wir? Um es ganz offen zu sagen: Wir könnten hier noch besser werden.

In der Gemeinderatssitzung im April haben Investoren mögliche PV-Freiflächen-Anlagen im Gemeindegebiet vorgestellt. Mit den Vorhaben könnte die Kommune einen aktiven Beitrag zur Energiewende vor Ort leisten.

Damit alle Bürger*innen einen Teil zur Energiewende in unserer Gemeinde beitragen können, werden alle Objekte mit Bürgerbeteiligung angeboten.

Es ist eine Entscheidung, die uns alle angeht.

Erkennen wir die Herausforderung, im Interesse unserer Kinder und Enkel, denen wir eine gute Welt hinterlassen wollen und im Interesse der Wirtschaft die heimische Wertschöpfung schaffen will?

Ihr Bürgermeister

Eduard Meier

Kreuz unter dem Lindenbaum beim Rathaus

Das Kreuz am Rathausvorplatz unter dem großen Lindenbaum ist sehr stark verwittert. Auf Vorschlag von Gemeindebürgern soll das Kreuz renoviert werden. Herr Josef Regnet, Dorfstraße 25, Telefon 1691, hat sich bereit erklärt, sich um die Renovierung zu kümmern. Er bittet um Spenden, damit die Wiederherstellung finanziert werden kann. Nach erfolgter Renovierung soll auch der Standort etwas versetzt werden, um das Kreuz am Rande unseres neu gestalteten Rathausvorplatz besser zu präsentieren.



Gleiserneuerung im Streckenabschnitt Seubersdorf-Deining

Sehr geehrte Damen und Herren,

die DB Netz AG erneuert im Rahmen des Oberbauprogramms 2021 in der Zeit vom 12.06. – 04.07.2021 einen Gleisabschnitt der Strecke Seubersdorf-Deining.

Somit wird es zu Lärmbelästigungen auch während der Nachtzeit und an Wochenenden kommen.

Zur Sicherung der Beschäftigten wird ein durch die Berufsgenossenschaft vorgegebenes automatisches Warnsystem eingesetzt. Ein Verzicht darauf ist nicht zulässig und somit in dem o.g. Zeitraum mit starken Immissionen zu rechnen.

Wir sind jedoch bemüht, die Lärmbelästigung auf das jeweilige Mindestmaß zu reduzieren.

Eine Genehmigung für Nacht- und Wochenendarbeiten ist nicht erforderlich, da es sich bei dieser Maßnahme um Arbeiten an Schienenwegen von Eisenbahnen des Bundes im Sinne des § 7 Abs.1 Satz 2 der 32. BImSchV handelt, welche von den Betriebszeitbeschränkungen des § 7 Abs.1 Satz 1 der 32. BIm-SchV ausgenommen sind. Eine Genehmigungspflicht von Sonn- und Feiertagsarbeit existiert ebenfalls nicht, da nach Art. 2 Abs. 3 Nr. 1 FTG die Verbote nach Abs. 1 und 2 im Bereich der Deutschen Bahn nicht gelten.

Für Ihre Unterstützung und Ihr Verständnis bedanken wir uns herzlich.

DB Netz AG

Öffentliche Gemeinderatssitzung
Gemeinde Seubersdorf i.d.OPf. vom 19.05.2021
- Beschlussprotokoll -

Siehe auch

➟ **www.seubersdorf.de**

➟ **Berichterstattungen in den Tageszeitungen**

I. Anerkennung der Niederschrift vom 15.04.2021

Beanstandungen ➟ keine!

Bekanntgaben aus nichtöffentlicher GR-Sitzung vom 15.04.2021:

➟ **keine**

II. Rathausplatz mit Bürgersaal, barrierefreien Versammlungsräumen und Bücherei Vorstellung des aktuellen Baufortschrittes

1) Herr Markus Kraus, Bauleiter, Knychalla & Team, im Auftrag von Architektur Neumann & Heinsdorff
Hochbau: die letzten Abnahmen
offen:
- Vorhänge und Schließanlagen
- Paneelen für Fenster
- nächste oder übernächste Woche Endreinigung
nach Abnahmen fertig
Kosten:
- gem. Tischvorlage 2017 = 5,4 Mio €
- Ausschreibungen gesamt = 6,27 Mio €
(Rohbau und Fenster waren Hauptkostentreiber)
- Schlussrechnung wird aktuell mit 6,29 Mio € prognostiziert.

2) Herr Andreas Roest, Dipl.Ing. Ver.de
Freianlagen mit Fa. Reger (nach 2. Ausschreibung)
bis Ende 2020 geplante Fertigstellung,
durch verzögerte Lieferung - Beginn 06.2020
1. Bauabschnitt bis Ende 2020 fertig,
2. Bauabschnitt (= Regensburger Str.) verzögert durch Winter und weitere Materiallieferprobleme ursprünglich 09.21 dann durch Wechsel des Lieferanten erfolgte eine frühere Lieferung
Fertigstellung und Abnahme in übernächster Woche,
Pflanzenabnahme erst im Herbst, wenn sie angewachsen sind.
1. Abschnitt wurde bereits abgerechnet.

3) Mängel der Putzarbeiten werden gem. VOB behandelt.
Die Leistung wurde ausgeführt, Schlussrechnung wurde abzgl. eines Sicherungseinbehalt für die Mängelbeseitigung weitergeleitet. Vermutliche Ursache der Probleme sind die Putzarbeiten bei Minusgraden.

4) Herr Kagerer, Regierung der Oberpfalz, hat bereits eine Vorbesichtigung in letzter Woche vorgenommen, er war positiv beeindruckt.

III. FFW Wissing
Antrag auf Neubau eines Feuerwehrhauses in Wissing

Ersatzbeschaffung für FFW-Haus von 1964,
Plan, Kostenaufstellung
geschätzte Gesamtkosten ca. 340.000,- €
abzgl. Eigenleistungen, Förderungen/Zuschüsse verbleibt der Gemeinde ein zu finanzierender Eigenanteil von ca. 257.000,- €
Versammlungs- und Schulungsraum bleibt im „alten“ Schulhaus
Bauzeitenplan: Beginn 03.2022, Fertigstellung 09.2022

Beschluss: **JA** / NEIN **19**/00
Der Gemeinderat beschließt die Neubaumaßnahme eines Feuerwehrhauses (Ersatz) der FFW-Wissing gem. vorliegenden Sitzungsunterlagen.

FRISEUR
HAIR & FLAIR
Nicole Schierl
Friseurmeisterin
Gartenstraße 1 · 92358 Seubersdorf
Tel. 0 94 97 / 94 93 25
Öffnungszeiten: Di - Do 8.30 - 18.00 Uhr
Fr 8.30 - 19.00 Uhr Sa 8.00 - 13.00 Uhr

meier
HEIZUNGSBAU GmbH
Zur Verstärkung unseres Teams suchen wir:
- **Techniker/Meister m/w/d**
- **Anlagenmechaniker m/w/d**
- **Servicetechniker m/w/d im Kundendienstbereich**
- **Auszubildende zum Anlagenmechaniker m/w/d für 2021/22**

Wir bieten:
- Übertarifliche Bezahlung
- Teilweise 4-Tages-Woche

Ihre Bewerbungen richten Sie bitte an:
Meier Heizungsbau GmbH
Regensburger Str. 55, 92358 Seubersdorf
Email: meier.heizungsbau@gmx.de,
Telefon-Nr. 09497-265

IV. Bauanträge

Behandlung von Bauanträgen nach Art. 52 Abs. 2 GO; und Stellungnahme der Gemeinde Art. 64 BayBO

1) Antrag auf Vorbescheid
Einfamilienhaus mit Doppelgarage
FlNr. 483, Gem. Schnufenhofen,
Petersweg, Schnufenhofen, 92358 Seubersdorf.

Beschluss: **JA** / NEIN **19**/00
Der Gemeinderat stimmt dem Antrag auf Vorbescheid für ein Einfamilienhaus mit Doppelgarage zu und erteilt das gemeindliche Einvernehmen.

2) Tektur - Neubau einer Vierfachgarage
FlNr. 38/2, 40, 40/2 Gem. Schnufenhofen,
Petersweg 7/9, Schnufenhofen, 92358 Seubersdorf
(s. a. öGRS v. 25.02.2021 TOP 3.4)
Tektur im Gebäudeinneren (Brandschutzauflagen).

Beschluss: **JA** / NEIN **19**/00
Der Gemeinderat stimmt dem Tektur-Antrag für den Neubau einer Vierfachgarage zu und erteilt das gemeindliche Einvernehmen.

3) Errichtung eines Mehrfamilienwohnhauses mit 5 Wohneinheiten sowie 2 Carports
FlNr. 644, Gem. Seubersdorf,
Lärchenstraße 25, 92358 Seubersdorf
(s. a. Voranfrage in öGRS v. 25.06.2020 TOP 4.4.)

Beschluss: **JA** / NEIN **19**/00
Der Gemeinderat stimmt dem Antrag für die Errichtung eines Mehrfamilienwohnhauses mit 5 Wohneinheiten und 2 Carports inkl. erforderliche Befreiungen zu und erteilt das gemeindliche Einvernehmen.

4) Errichtung eines Einfamilienwohnhauses mit Doppelgarage
FlNr. 297 (TF), Gem. Schnufenhofen.

Beschluss: **JA** / NEIN **19**/00
Der Gemeinderat stimmt dem Antrag zur Errichtung eines Einfamilienwohnhauses mit Doppelgarage zu und erteilt das gemeindliche Einvernehmen.

5) Neubau eines Betriebsleiterwohnhauses mit Einliegerwohnung und Carport
FlNr. 185/1, Gem. Batzhausen,
Nähe Heidweg, Batzhausen, 92358 Seubersdorf
(Außenbereich, Schafhaltung, landwirtschaftliche Privilegierung gem. Landwirtschaftsamt).

Beschluss: **JA** / NEIN **19**/00
Der Gemeinderat stimmt dem Antrag für den Neubau eines Betriebsleiterwohnhauses mit Einliegerwohnung und Carport mit Auflagen zu und erteilt das gemeindliche Einvernehmen.

6) Antrag auf Vorbescheid Biomasseheizung mit Holzlagerstätte und Maschinenhalle
FlNr. 123, Gem. Daßwang,
Breitenbrunner Straße 9, Daßwang, 92358 Seubersdorf.

Beschluss: **JA** / NEIN **19**/00
Der Gemeinderat stimmt dem Antrag auf Vorbescheid für eine Biomasseheizung mit Holzlagerstätte und Maschinenhalle zu und erteilt das gemeindliche Einvernehmen.

V. Ski-Club Schnufenhofen

Antrag auf Unterstützung bei der Anschaffung eines neuen Skilifts.
Ersatzbeschaffung zur Gewährleistung der Sicherheit und des Versicherungsschutzes der Liftbenutzer.
Geschätzte Kosten ca. 30.000,- €.

Beschluss: **JA** / NEIN **19**/00
Der Gemeinderat beschließt die Unterstützung zur Anschaffung eines neuen Skiliftes in Höhe von 13 % der tatsächlichen Anschaffungskosten (allgem. Vereins-Förderrichtlinien für Baumaßnahmen) gem. Rechnungen.

VI. Sonstiges

a) Bericht des Bürgermeisters

1 nächste Sitzung:
voraussichtlich Donnerstag, 17.06.2021, 19:00 Uhr

2 DE Batzhausen
11.12.2019 eingeleitet,
Änderung der Förderhöchstsumme neu = 800.000 €
bisher 825.000 €
Auszahlungsplan neu:
Abhängig vom Zuwendungsantrag
2023 1. Auszahlung 173 T€
2024 2. Auszahlung 100 T€
2025 3. Auszahlung 307 T€
2026 4. Auszahlung 135 T€
2027 5. Auszahlung 85 T€
Fa. Reger beginnt 8 Tage nach Pfingsten

3 KiGa
angedachter Einzug 01.09.2021
angedachte Einweihung 10.2021

b) Anfragen / Sonstiges von div. Gemeinderäten

- An der Straße von Wissing nach Schnufenhofen ist bitte ein größeres „rechts vor links“-Schild anzubringen

Informationsprotokollbestätigung:
Nach Bekanntgabe des Informationsprotokolls im GR wurde kein Widerspruch kundgetan.

Besuchen Sie uns im Internet:
www.seubersdorf.de

Der Strobl Beck
Brot- und Feinbäckerei
Inhaber: Stefan März
Hauptstraße 24 • 92358 Batzhausen • Tel. 0 94 97 / 278
Unsere Öffnungszeiten:
Montag Ruhetag
Dienstag 06.00 - 17.00 Uhr
Mittwoch 06.00 - 14.00 Uhr
Donnerstag 06.00 - 17.00 Uhr
Freitag 06.00 - 17.00 Uhr
Samstag 06.00 - 12.00 Uhr
... herzhafte Bäcker-Snacks
... leckere Kuchen und Feinbackwaren
... traditionelle Brot- und Mehrkornspezialitäten

Da Lina
PIZZERIA RISTORANTE

Öffnungszeiten:
Montag und Dienstag geschlossen!
Mittwoch bis Samstag 16.00 - 22.30 Uhr
Sonn- u. Feiertag durchgehend 11.00 - 22.30 Uhr
Warme Küche bis 22.00 Uhr
An Feiertagen (auch Montag und Dienstag)
immer von 11.00 - 22.30 Uhr geöffnet!

Nürnberger Straße 4 · 92358 Seubersdorf · Tel. 09497/1333 oder 902850

Suchen Aushilfe (m/w/d)
für Küche und Ausschank
Wochenende und Feiertage




Unsere Pizzeria hat sowohl im Innen- als auch im Außenbereich wieder geöffnet!

Wir bitten um Reservierungen um die Bestuhlung entsprechend der Corona-Bestimmungen gerecht zu werden. - Selbstverständlich müssen Sie am Tisch keine Maske tragen!

Inwieweit ein Corona-Test, Impfausweis, bzw. Bestätigung einer Corona-Genesung erforderlich ist, entnehmen Sie bitte der Tagespresse.





„Jetzt werd` ich aber sauer!“

Vorratswirtschaft für Beginner

Unser Hausgarten versorgt uns vor allem in den Sommermonaten mit frischem Obst und Gemüse. Manchmal sogar so üppig, dass man gar nicht mehr weiß wohin damit. Familie und Nachbarn sind versorgt? Wie wäre es einmal über Vorratswirtschaft nachzudenken?

Früher oder später verderben Lebensmittel. Verursacht zum einen durch pflanzeneigene Stoffe, den Enzymen, zum anderen durch Bakterien, Schimmel- und Hefepilze. Dabei gibt es nicht nur schädliche Pilze und Bakterien. Die Menschheit hat im Laufe ihrer Kulturgeschichte einige Möglichkeiten zur Haltbarmachung von Lebensmitteln entdeckt und sich dabei unter anderem auch die positive Wirkung von Bakterien zu Nutze gemacht. Die sechs wichtigsten Konservierungsmethoden sind Einsalzen, Trocknen, in Essig einlegen, Einwecken, Konservierung durch Zucker oder Einfrieren.

Einsalzen – das steckt hinter der Herstellung von Sauerkraut. Nach dem Einstampfen und Salzen machen sich sogenannte Milchsäurebakterien an die Arbeit. Sie verarbeiten den übrig gebliebenen Sauerstoff und produzieren Milchsäure. So erhält das Sauerkraut seinen säuerlichen Geschmack und wird für längere Zeit haltbar. Wäre das nicht einmal eine gute Idee zum selbst ausprobieren? Wer Weißkohl in seinem Garten anbaut hat schon beinahe alles zusammen!

Alles was Sie sonst noch benötigen ist Salz (ca. 15g auf 500g Kraut) und ein Gefäß mit Abdeckung. Das Gefäß und der Deckel dürfen nicht aus Metall bestehen, um chemische Reaktionen mit dem Inhalt zu vermeiden. Entfernen Sie die äußeren Blätter und den Strunk des Weißkohls und reiben oder schneiden Sie das Kraut ganz fein. Schicht für Schicht kommt es nun in das Gefäß. Jede Schicht muss gesalzen und mit einem Holzstampfer oder ähnlichem gut festgedrückt werden. Am Ende wird das Ganze mit einem Krautblatt und Tuch abgeschlossen und die Gefäßabdeckung mit einem Stein beschwert.

Der Sauerkrautansatz sollte bei Raumtemperatur (ca. 21°C) gelagert werden. Von Zeit zu Zeit kann der Schaum abgeschöpft werden. Nach 2-3 Wochen ist das Kraut sauer geworden. Dann kann es bis zum Verzehr an einem kühlen Ort gelagert werden. Sie haben sich eine leckere, kalorienarme, ballaststoff- und vitaminreiche Beilage hergestellt, die mit Dill, geriebenen Selleriesamen oder Kümmel verfeinert werden kann. Vor der Zubereitung sollte man es gut unter fließendem Wasser abspülen, um das Salz auszuwaschen. Wenn Sie nicht alles auf einmal verwenden, achten Sie darauf, dass das restliche Sauerkraut immer gut mit Salzlake bedeckt ist.

Viel Erfolg beim Ausprobieren!

Theresa Linhard



Durch die Milchsäuregärung entsteht eine kalorienarme und zugleich ballaststoff- und vitaminreiche Beilage.
Foto gratis über Canva, iuliia_n



Vor dem Einsalzen und Stampfen muss der Krautkopf fein gehobelt oder geschnitten werden.
Foto gratis über Canva, Olga Kriger

RaumDesign FassadenGestaltung
u. Renovierung

Malermeister
Jürgen Bissinger

Oening A2
92334 Berching
Tel. 0 84 60 90 12 21
Fax. 0 84 60 90 12 92
Mobil 0 175 27 20 204



Wir geben Ihrem Zuhause ein neues Gesicht

E-AutoLadesäule und W-LANSäule

Kurz vor der Fertigstellung des neuen Rathausplatzes ist jüngst ein innovatives Multitalent des Bayernwerks in Betrieb genommen worden. Der Platz ist bestens gewählt, stellten Georg Hollnberger und Stephan Leibl von der Bayernwerk Netz GmbH fest, als sie dem Bürgermeister Eduard Meier und Geschäftsführer Thomas Fuchsgruber den integrierten WLAN-Hotspot in der neuen Straßenlaterne zeigten. „Wir wissen, dass öffentliche Plätze stärker besucht werden, wenn dort ein WLAN-Zugang besteht" so Leibl. Man freue sich sehr, den Besuchern des Rathausplatzes nun einen kostenfreien WLAN-Zugang bieten zu können. Grundsätzlich biete der Einsatz öffentlich zugänglicher WLAN-Hotspots die Chance, Einzelhandel wie Attraktivität öffentlicher Räume zu stärken. Daran arbeite das Unternehmen. Die WLAN-Technik wurde im Laternenmast verbaut. „Lediglich drei kleine Zapfen am oberen Ende des Mastes zeigen das intelligente Innenleben", betonte Hollnberger. Hinter diesen Zapfen verbergen sich die LTE- und die WLAN-Antennen. Das WLAN sei nach der Registrierung sofort nutzbar und lade zum kostenfreien Surfen ein. Die Anmeldung bleibe 30 Tage bestehen, anschließend wäre eine neue Registrierung erforderlich. Die Datenrate liege bei maximal 72 Mbit/s. Bürgermeister Eduard Meier bestätigte den gut gewählten Platz vor dem Rathaus. Neben einer effizienten und hochmodernen Straßenleuchte habe man gerne das Angebot für die Bürger angenommen, einen freien WLAN-Zugang im Umkreis von rund 60 Metern zu ermöglichen. Die Straßenleuchte sei ein weiteres Beispiel, wie digitale Energiekomponenten mehr Service und Komfort für die Menschen bieten können. Die Mitarbeiter des Bayernwerks ergänzen, dass rund 1200 bayerische Kommunen dem Bayernwerk die Beleuchtung ihrer Verkehrswege und öffentlichen Räume anvertrauen.



Text und Fotos: Vera Gabler



Seit Anfang Mai können Elektromobilisten ihre Fahrzeuge auch in Seubersdorf am Rathausplatz aufladen. Die Bayernwerk Netz mit Kommunalbetreuer Stephan Leibl und Georg Hollnberger haben jüngst Bürgermeister Eduard Meier und Geschäftsführer Thomas Fuchsgruber die neue Stromtankstelle vorgestellt. Mit Hilfe des Gemeindeoberhauptes bekam ein VW ID 3 aus dem Fuhrpark des Bayernwerks die erste Tankladung Strom. „Eine gut ausgebaute Infrastruktur ist ein zentraler Faktor für den Erfolg der Elektromobilität" stellte Bürgermeister Meier fest.

JURA - REISEMOBILE



individuell • flexibel • familär VERMIETUNG

www.jura-reisemobile.de

Norbert Säckl • Föhrenstr. 3 • 92358 Seubersdorf

E-Mail: info@jura-reisemobile.de • Tel.: 0 94 97 / 94 96 86

SIPPL

Erd- und Pflasterbau

Wir bauen Zukunft

Sippl Erd- und Pflasterbau GmbH
Holnsteiner Weg 1
92334 Staufersbuch

Tel.: 0 84 60 901 07 32
www.sippl-erd-pflasterbau.de
info@sippl-erd-pflasterbau.de

• Abbruch
Gebäudeabbruch
Entkernung
Entsorgungskonzepte

• Tiefbau
Baugrubenaushub
Hausanschlüsse
Kanal- und Rohrleitungsbau

• Pflasterbau
Außenanlagen
Gestaltung
Großflächen

• Betonbau
Bodenplatten
Fundamente
Stützwände

Mit einem Partner wie dem Bayernwerk an der Seite lasse sich die Zukunft gut gestalten. Kommunalbetreuer Leibl ergänzte, dass die E-Mobilität ein wichtiger Baustein für die Verkehrsplanung der Zukunft und das Gelingen der Energiewende sei. Gemeinsam mit den Kommunen mache man Bayern e-mobil. Die Resonanz aus den Kommunen sei sehr positiv, speziell in Seubersdorf biete der neue Rathausplatz auch ein optisches Wirken. Die neue E-Ladesäule verfügt über zwei Ladepunkte mit einer Ladeleistung von jeweils maximal 22 Kilowatt. Sie ist offen zugänglich, Autofahrer brauchen für die Ladung ihren Elektroautos lediglich ein Ladekabel mit Typ II-Stecker als Verbindung zur Zapfsäule. Die Ladedauer hängt von der verwendeten Technik im Auto, vom Ladekabel, sowie von der Art der Ladestation ab. Bezahlt werden kann bequem mit einem Smartphon oder mit einer Ladekarte per App. „Hinter jeder Anschlussbox steckt Hightech satt für ein akkuschonendes Laden und intelliegten Bezahlmodelle“ sagte Georg Hollnberger. Weiter fügte er an, dass die Menschen vermehrt auf elektrische Fahrzeuge umsteigen, wenn sie Vertrauen in das ganze System hätten. Eine gute Infrastruktur trage dazu wesentlich bei. Das Bayernwerk investiert nicht nur in die Infrastruktur des Landes, sondern geht mit gutem Beispiel in Sachen Elektromobilität voran. Es will seinen Fuhrpark mit rund 1300 Fahrzeugen bis 2025 komplett auf vollelektrische Fahrzeuge umrüsten. Dazu sind alleine an Bürogebäuden, Kundencentern und Technikgebäuden von Bayernwerk rund 600 Ladepunkte geplant.

vatter
Parsberg - Velburg
Soforthilfe bei Wasserschäden
Wasserschadeninstandsetzung
Leckortung
Gebäudetrocknung
Rohbautrocknung
24 Stunden Notdienst
TÜV- Zertifizierung
Wagnergasse 2 92331 Parsberg
Tel.: 09492/ 60 11 30
www.wasserschadensanierung-vatter.de



Betreuungsgruppe für Demenzerkrankte in Berching öffnet wieder

Nach erfolgtem Impfabschluss aller Mitarbeiter haben wir die Betreuungsgruppe für Demenzerkrankte als wöchentliches Entlastungsangebot für Angehörige in Berching im Rot-Kreuz Haus, Neumarkter Str. 12, wieder geöffnet.

Ab sofort haben jeden Mittwoch von 14.00 Uhr bis 18.00 Uhr Angehörige die Möglichkeit, das Angebot zu nutzen und so für sich eine regelmäßige, planbare freie Zeit zu haben.

Um Angehörigen das Annehmen des Angebotes zu erleichtern, dürfen Sie gerne mitkommen, um sich ein eigenes Bild der Betreuungsarbeit zu machen. Betroffene Ehepartner geraten oftmals durch die Demenzerkrankung des Angehörigen selbst in eine Isolation und so besteht auch die Möglichkeit, seinen Ehepartner zu begleiten.

Für weitere Infos und Fragen wenden Sie sich an:
Bayerisches Rotes Kreuz, Fachstelle für pflegende Angehörige bei Pflege und Demenz,
Klägerweg 9, 92318 Neumarkt, Tel. 09181 483-41,
E-Mail: angehoerigenarbeit@kvneumarkt.brk.de

GLAS Götz
Besuchen Sie unsere neue Ausstellung!
Alois-Senefelder-Straße 35
92318 Neumarkt-Stauf
Telefon (0 91 81) 6 98 60 88
www.glas-goetz.de



Partyservice Mirwald

Bestellen - abholen - gemütlich zu Hause essen

Peter und Paul Kirchweih
So., 27. Juni in Waldkirchen

Schweinebraten mit Kloß	7,00 €
Sauerbraten mit Spätzle	8,50 €
Schäuferl mit Kloß	8,00 €
Schnitzel mit hausgem. Kartoffelsalat	6,00 €
Käsespätzle	5,50 €

Zusätzlich bieten wir auch:
Hausgemachte Kaichl, Zwetschgenkuchen, Sahne-Schnitte

Wir bitten um **rechtzeitige Vorbestellung!**
Abholzeit: 10:30 - 13:00 Uhr



Wir freuen uns auf Ihren Anruf:
Tel. 08460/242 · Waldkirchen 9 · Seubersdorf
Bleiben Sie g'sund - Ihre Familie Mirwald

- Fenster
- Haustüren
- Rollos
- Markisen
- Insektenschutz
- Vordächer
- Überdächer

SB Fenster - Haustüren

Inhaber:
ja Schreinerei
JÜRGEN AURBACH

Suche Mitarbeiter (m/w/d)
mit Erfahrung in den Bereichen Fenster-Montage, Küchen-Montage und Fertigung in der Werkstatt.

Anstellung auf Vollzeit, Teilzeit oder selbständiger Basis.

Kemnatherstraße 7 > 92358 Wissing
Tel. 09497.949550 > Mobil 0171.3292517
info@schreinerei-ja.de

AUTO-WITTL
Kfz.-Meisterbetrieb

CITROËN Vertragshändler

Citroen C3 Aircross Feel

180 PS, Diesel, Automatik,
EZ: 02.07.2020, 26.790 km,
Keyless, Bluetooth, USB,
Freisprecheinrichtung,
Fahrassistenz-Systeme, etc...
Preis: 28.990,- €



Am Südhang 10 · 92358 Eichenhofen · Telefon: 09497 / 1027
E-mail: auto.wittl@t-online.de · **www.auto-wittl.de**

Freiwillige Feuerwehr Daßwang

Anstatt des diesjährigen
Saugrillens
verkaufen wir

Rollbraten vom Grill mit Knödel
am Sonntag, 04.07.2021
von 11.00 Uhr bis 12:30 Uhr
am FFW Haus in Daßwang
zur Selbstabholung · Preis: pro Portion 7,50 €.

Bitte eigenen Behälter zur Abholung mitbringen.
Vorbestellung notwendig bis Mittwoch, 30.06.2021 bei Heider Stefan unter 0 94 97 / 94 93 76 oder Karasch Matthias unter 01 71 / 88 31 631.

Wir freuen uns auf Eure Bestellung.
Eure FFW Daßwang

Fundsachen aus dem Fundamt:

Gefunden wurden:



- Zwei silberne Schlüssel an einem Bund mit silbernem Karabiner-Haken in der Straße Zum Bahnhof in Batzhausen
- Zwei silberne Schlüssel an einem Bund mit Schlüsselanhänger mit männlicher Figur aus Star Wars am Spielplatz in der Eichenhofener Straße in Seubersdorf
- Ein silberner Schlüssel mit grünem Band mit Aufschrift in der Bahnhofstraße in Seubersdorf
- Ein blau-silber-schwarzes Jugend-Mountainbike der Marke „Muddyfox“ in der Bahnhofsiedlung in Batzhausen (s. nachfolgende Fotos)







Der Verlierer kann sich beim Fundamt der Gemeinde Seubersdorf i.d.OPf., Tel.: 09497/94196-12 oder per E-Mail an buergerbuero@seubersdorf.de melden.

Eine Bitte an die Finder hinsichtlich der Fundsachen:
Um eine bessere Identifizierung der Fundsachen zu gewährleisten, bitten wir die Finder, die Fundsachen nicht einfach in den gemeindlichen Briefkasten zu werfen, sondern bitte persönlich beim Fundamt vorzusprechen, um Angaben bezüglich des Fundortes und des Funddatums zu machen und ob wir Ihre Daten dem rechtmäßigem Besitzer mitteilen dürfen, falls sich dieser meldet. Vielen Dank!

Die Gemeinde gratulierte im Mai 2021

80. Geburtstag

Rosa Metz, Pfarrer-Färber-Straße, Seubersdorf

Johann Schaller, Heutal, Wissing

85. Geburtstag

Hildegard Bogner, Weinbergstraße, Freihausen

Ursula Greiner, Regensburger Straße, Seubersdorf

Goldene Hochzeit

Josef und **Edeltraud Daffner,** Dahlienweg, Batzhausen

Diamantene Hochzeit

Franz Xaver und **Walburga Kienlein,** Leonhardweg, Waldhausen

Mitteilungen vom Standesamt Seubersdorf i.d.OPf. - Mai 2021

Geboren wurden:

Den Eltern **Christian** und **Sonja Kronfeld,** geb. Fremmer, Schnufenhofen, Laubholzweg, ein **Sohn Konrad**

Den **Eltern Thomas** und **Tamara Niederwieser,** geb. Deß, Seubersdorf i.d.OPf., Föhrenstraße, eine **Tochter Pia**

Den Eltern **Philipp** und **Jasmin Hermann,** geb. Mirwald, Seubersdorf i.d.OPf., Pfarrer-Färber-Straße, die **Söhne Fabian** und **Jonas**

Geheiratet haben:

Herr Steffen Lehmeier, Seubersdorf i.d.OPf., Regensburger Straße und **Frau Jessica Gilch,** Seubersdorf i.d.OPf., Regensburger Straße

Herr Johann Sebastian Ferstl, Eichenhofen, Kreisstraße und **Frau Maria Brandl,** Velburg, Alte Seubersdorfer Straße

Verstorben sind:

Herr Johann Manfred Erdner
Seubersdorf i.d.OPf., Bahnhofstraße, mit **85 Jahren**

Herr Johann März
Batzhausen, Rosengasse, mit **83 Jahren**

Herr Josef Meyer
Seubersdorf i.d.OPf., Neuhausen, mit **82 Jahren**

Herr Johannes Thumann
Wissing, Kemnather Straße, mit **67 Jahren**

Frau Barbara Eberl
Krappenhofen, Seubersdorfer Straße, mit **64 Jahren**

Herr Willibald Wild
Seubersdorf i.d.OPf., Bahnhofstraße, mit **93 Jahren**

Kleinanzeige:

Haushaltshilfe
in einem Ortsteil von Velburg
auf 450 € Basis gesucht. Tel. 0178/3488490.

Nachruf

Die Gemeinde Seubersdorf i.d.OPf.
nimmt Abschied von

Herrn Johann März

Der Verstorbene wurde 1984 in den Gemeinderat gewählt und 1990 als 3. Bürgermeister der Gemeinde Seubersdorf i.d.OPf. vereidigt. Dieses Amt führte er 12 Jahre aus.

Mit dem Dank für all seinen kommunalpolitischen Einsatz verbindet sich unser ehrendes Gedenken.

Gemeinde Seubersdorf i.d.OPf., im Mai 2021

Eduard Meier
Erster Bürgermeister
Gemeinde Seubersdorf i.d.OPf.

Gasthaus Thumann · Ittelhofen

Jedes 1. Wochenende im Monat bieten wir Ihnen

„Essen zum Mitnehmen“ an.

Juli: **Fr. 02., Sa. 03., So. 04.**
Sept: **Fr. 03., Sa. 04., So. 05.**

Tel. 09497/1888

Es freut sich auf Ihren Besuch: Fam. Thumann



Honig nur vom Imker, denn Honig kann man importieren, Bestäubung nicht!

Imkerei Edgar und Claudia Häber
Daßwanger Weg 4 · 92358 Wissing
Tel. 09497 / 902271

Impressum:

Mitteilungsblatt der Gemeinde Seubersdorf

Herausgeber: Gemeinde Seubersdorf
vertreten durch den 1. Bürgermeister Eduard Meier
Verantwortlich für den amtlichen Teil:
Gemeindeverwaltung Seubersdorf

Für Anzeigen-Annahme:
Semmler-Druck, Daßwang

Auflage: 2.000 Exemplare

Druck: Semmler Druck
Bergstr. 23a · 92358 Daßwang
Tel. (0 94 97) 90 21 22 · Fax (0 94 97) 90 21 24
E-Mail: semmlerdruck@gmx.de

Für Irrtümer und Druckfehler keine Haftung.



Burnickl Ingenieure
Vom Gebäude zum Erlebnis.

TECHNISCHE GENERALPLANUNG

Mit maximaler Zeit- und Kostensicherheit bieten wir wirtschaftliche und nachhaltige Lösungen sowie eine professionelle Projektabwicklung für alle technischen Planungsbereiche von Gebäuden und deren Infrastruktur.

170 Mitarbeitende

10 Standorte

VELBURG BAMBERG BERLIN HAMBURG KÖLN MÜNCHEN PASSAU STUTTGART WÜRZBURG VALENCIA

Verstärkung gesucht

Für unser Ingenieurbüro in Velburg:

(SENIOR) **PROJEKTLEITER** ELEKTROTECHNIK*

(SENIOR) **PROJEKTLEITER** VERSORGUNGSTECHNIK/TGA*

(SENIOR) **BAULEITER** ELEKTROTECHNIK*

FACHPLANER/TECHNISCHER SYSTEMPLANER VERSORGUNGSTECHNIK/TGA*

ASSISTENZ DER GESCHÄFTSFÜHRUNG*

Für unsere eigene Immobiliengesellschaft B-Immo GmbH:

ARCHITEKT/BAUPLANER*

* m/w/d

WIR BIETEN

- Herausfordernde Projekte in einem zukunftsorientierten Umfeld
- Persönliche und berufliche Entwicklungsmöglichkeiten
- Leistungsgerechte und überdurchschnittliche Vergütung sowie attraktive Sozialleistungen
- Firmenwagen auch zur privaten Nutzung
- Mobiles Arbeiten
- Ein hochmotiviertes Team bei familiärem und angenehmen Arbeitsklima

EASY APPLY
Vita & Zeugnis genügt!

WIR HABEN IHR INTERESSE GEWECKT?

Wir freuen uns auf Ihre aussagekräftigen Bewerbungsunterlagen an folgende E-Mailadresse: **jobs@burnickl.com**

Haben Sie noch Fragen? Nähere Informationen erhalten Sie gerne von uns unter folgender Telefonnummer:
+49 9182 939915-20 oder unter **www.burnickl.com/karriere**

WWW.BURNICKL.COM

Getränke Fellmeyer

Angebote gültig: 14.06.-03.07.2021

Alle Angebote auch im Internet unter: WWW.FELLMEYER.DE

Kulmbacher Edelherb

Beim Kauf eines Kastens Kulmbacher oder Kapuziner erhalten Sie einen

4er-Pack gratis!

(zzgl. Pfand)

Bischofshof

Das Bier, das uns zu Freunden macht

Regensburger Hell oder Freibier Alkoholfrei

12.99

€ 1,30/l - 20 x 0,5 l + Pfand 3,10

Pöllinger Mineralquelle

Citron oder Limette

7.99

€ 0,80/l - 20 x 0,5 l + Pfand 3,10

Flötzinger Bräu Rosenheim

Beim Kauf eines Kastens Flötzinger Hell (20 x 0,5 l) erhalten Sie

2 Flaschen Naturradler gratis

(zzgl. Pfand)

Söstino

Der Schatz der Rhön.

Premium Eichenzeller spritzig semi medium ohne Naturell

oder Plus Lemon

3.99

€ 0,48/l - 12 x 0,7 + Pfand 3,30

Schneider Weisse

+ Alle Sorten: Pro Kasten 20 x 0,5l erhalten Sie einen 2er-Pack gratis

zzgl. Pfand

Jägermeister

pro Flasche (0,7l) Zugabe: **Grillthermometer**

Libella

Limonaden oder Cola-Mix

7.49

€ 0,75/l - 20 x 0,5 l + Pfand 3,10

Residenz Quelle

spritzig, naturelle, oder medium

4.99

€ 0,55/l - 12 x 0,75 l + Pfand 3,30

Kondrauer

beim Kauf von 2 Kästen (je 12 x 0,75l) erhalten Sie 1 Kasten „MAXL“ (20 x 0,5l) GRATIS

(zzgl. Pfand)

Angebote gültig so lange Vorrat reicht. Angebot nicht in allen Filialen erhältlich. Irrtum und Druckfehler vorbehalten.

Schneider's Helles Landbier

Beim Kauf eines Kastens (20 x 0,5l) Schneider's Helles Landbier erhalten Sie

1 Glas gratis

16.99

€ 1,70/l - 20 x 0,5 l + Pfand 3,10

Wolferstetter Weizen

15.99

€ 1,60/l - 20 x 0,5 l + Pfand 3,10

Pöllinger Mineralquelle

Retro Cola-Mix

8.99

€ 0,90/l - 20 x 0,5l + Pfand 3,10

Heuchelberg

Muskat-Trollinger Rosé

5.99

€ 7,99/l - 1 x 0,75 l - kein Pfand!

Perlkrone

Orange, Zitrone oder Cola-Mix

5.99

€ 0,60/l - 20 x 0,5l + Pfand 3,10

Wir expandieren und suchen ab sofort

Mitarbeiter im Verkauf m/w/d

Vollzeit/Teilzeit/Gleitzeit für verschiedene Märkte in der Region

Lageristen m/w/d für unser Lager in Hemau

in Vollzeit (flexible Arbeitszeiten, Führerschein, Staplerschein von Vorteil)

Leergutsortierer/Studenten m/w/d für Fr./Sa. (Infos in den Filialen vor Ort)

Wenn Sie Teil unseres Teams werden wollen bewerben Sie sich bitte bei uns.
Weitere Informationen erhalten Sie von Fr. Rappl, Tel. 09491 902351, E-Mail: bewerbung@fellmeyer.de

FELLMEYER'S Getränkemärkte GmbH

Gewerbering Ost 3 · 93155 Hemau · Tel. (0 94 91) 17 07 · Fax 34 27 · www.fellmeyer.de

GUTSCHEIN

für 1 Flasche (0,33 l) Landsberg NOW

Gültig bis 03.07.2021. Pro Person kann kostenlos und unverbindlich ein Gutschein eingelöst werden. Zzgl. Pfand

VERLOSUNG

Kugel-Grill

Name, Vorname

Straße, Hausnummer

PLZ, Ort

Telefon

Geburtsdatum

Bitte vollständig ausfüllen, ausschneiden und in Ihrer Fellmeyer-Filiale abgeben oder einsenden an Getränke Fellmeyer, Gewerbering Ost 3, 93155 Hemau. Der Rechtsweg ist ausgeschlossen. Abgabeschluss: 03.07.2021

Folgen Sie uns auf

Angebote gültig so lange Vorrat reicht. Angebot nicht in allen Filialen erhältlich. Irrtum und Druckfehler vorbehalten.

1000 Gold-Taler stärken Region

In diesen Geschäften können Sie die 10 Euro Taler einlösen:

Anders Berthold Versicherungs- und Immobilienbüro Seubersdorf	**Aurbach Günter** Planungsbüro Batzhausen	**Aurbach Jürgen** Schreinerei Wissing	**AVIA Rödl** Tankstelle Seubersdorf	**Beer Gerlinde** Kosmetik - Med. Fußpflege Seubersdorf	**Beer GbR** Hofladen/Metzgerei Schnufenhofen	**Bögerl** Holzbau-Technik Seubersdorf	**Bogner Holzbau** Zimmerei Freihausen	**Daffner Johann GmbH** Autohaus Batzhausen
Da Lina Pizzeria Seubersdorf	**Dess Gerhard** Metzgerei Batzhausen	**Diepold-Schwarz** Gasthaus Batzhausen	**Diepold Fritz & Christine** Gasthaus zur Eisenbahn Batzhausen	**Dürr Alois** Zimmerei / Dachdeckerei Wissing	**Eichenseer Alfred** Hackschnitzel Batzhausen	**Eichenseer Manfred** Telekommunikation Dasswang	**Fischer Max + Stefan** Bau- und Möbelschreinerei Seubersdorf	**Frank Computer** Hard- und Software Seubersdorf
Frank GmbH Parkett und Bodenbeläge Seubersdorf	**Gabler** Dienstleistungen Seubersdorf	**Geitner Automobile** Autohandel Seubersdorf	**Gottschalk Robert** KFZ-Werkstatt Batzhausen	**Götz Konrad** Fuhrunternehmen/Container Seubersdorf	**Gruber Xaver** Kfz-Landmaschinen-Bauspenglerei Wissing	**Hair & Flair** Friseur Seubersdorf	**Herrmann** Bauelemente Freihausen	**Hiereth Andreas** Praxis für Physiotherapie Seubersdorf
Hollweck Michael Zimmerei Dasswang	**Holnberger** Effektive Mikroorganismen Seubersdorf	**Kaiser** Haustechnik-Heizung-Sanitär Seubersdorf	**Kellermeier Xaver** Fertighäuser Batzhausen	**Klügl Willi u. Florian** Elektrotechnik Elektrofachgeschäft Dasswang	**Kühnl Peter** Schreinerei Schnufenhofen	**Kurzendorfer Albert** Spenglerei / Metallbau Seubersdorf	**Meyer Harald** Glückshunde Seubersdorf	**Meier Heizungsbau GmbH** Heizung / Sanitär Seubersdorf
Meier Klaus Elektro Wissing	**Mirwald Werner** Hausschlachtungen Partyservice Waldkirchen	**Moßburger Stefan** Robo Service Batzhausen	**Müller** Schuh- und Sportgeschäft Seubersdorf	**Nutz Erwin** Autowaschanlage Seubersdorf	**Pöhmerer Johann** Metzgerei Seubersdorf	**RK Bau GmbH** Bauunternehmen Eichenhofen	**Säckl Norbert** JURA-Reisemobile Seubersdorf	**Schaknat Christian** Garten- & Landschaftsbau Ittelhofen
Schaller Albert Fliesen Dasswang	**Scherer Bau GmbH** Baugeschäft Batzhausen	**Schmaußer** Fuhr- u. Baggerbetrieb Freihausen	**Sellerer GmbH** Viehtransporte Freihausen	**Semmler Druck OHG** Druckerei / Beschriftungen Dasswang	**Spangler Heinrich** Putz / Estrich Batzhausen	**Stauner GmbH** Autohaus Seubersdorf	**Strobl Beck** Bäckerei Batzhausen	**Tannenberger GmbH** Heizung / Sanitär Batzhausen
Vögerl Bau Bauunternehmen Ittelhofen	**Vögl** Schreibwaren, Bücher und Bestellannahme Seubersdorf	**Waffler** Bauunternehmen Freihausen	**Waida Wolfgang** Malerservice Dasswang	**Weigert Roland** Land- u. Kommunaltechnik Wissing	**Werner Reisen** Busunternehmen Seubersdorf	**Auto Wittl** Kfz-Betrieb Eichenhofen	**Wittl Gerda** Haus der Geschenke Schreibwaren/Stick Service Seubersdorf	**Wittl Karl** Bäckerei Seubersdorf

10 Euro Taler können gekauft werden bei:

Geschenke Wittl / Postfiliale • Metzgerei Dess • Semmler Druck

Besuchen Sie uns im Internet:

www.ug-seubersdorf.de

Pressemitteilung
des Polizeipräsidiums Oberpfalz vom: 02.06.2021

Mit der Aktion „Geldumschlag“ gemeinsam gegen Telefontrickbetrüger

OBERPFALZ. Die Anzahl von Betrugsdelikten, die über das Telefon entstehen, steigt weiter an und immer wieder werden insbesondere ältere Menschen um ihr Erspartes gebracht. Auch in der Oberpfalz werden Seniorinnen und Senioren immer wieder Opfer von Telefonbetrüger. Vor diesem Hintergrund beteiligt sich die Oberpfälzer Polizei an der Aktion „Geldumschlag für Senioren“, in der vor allem ältere Mitbürger bei der Abhebung von großen Bargeldbeträgen am Bankschalter auf das Phänomen aufmerksam gemacht werden sollen.

„Rate mal, wer hier spricht?!“ - Mit diesen Worten oder ähnlichen Formulierungen täuschen Trickbetrüger meist ein Verwandtschaftsverhältnis vor und fordern ihre ausgewählten Opfer telefonisch unter verschiedenster Vorwände auf, einer fremden Person hohe Bargeldsummen zu übergeben. Dazu überlegen Sie sich die raffiniertesten Geschichten und setzen ihre Opfer auch durch Vortäuschen eines Notfalls unter Druck. Es werden häufig aktuelle Ereignisse wie zum Beispiel kostspielige Corona-Impfungen als Druckmittel mit herangezogen. Immer neue Ideen werden entwickelt, um sich weiter mit dem Vermögen Anderer hinterhältig zu bereichern. Dadurch können hohe und existenzbedrohende Vermögensschäden entstehen. Da es sich oft um hohe Bargeldsummen handelt, wird das Geld bei vielen Betrugsfällen von Seniorinnen und Senioren unmittelbar vorher



bei der Hausbank abgehoben. Viele Bankangestellte sind bereits ausreichend informiert und weisen gerade ältere Menschen bei ungewöhnlich hohen Bargeldabhebungen auf mögliche Betrugstaten hin. Den Tätern gelingt es leider aber immer wieder, ihre Opfer durch genaue Handlungsanweisungen so zu instruieren, dass die Bankmitarbeiter keine Anhaltspunkte für eine bevorstehende Straftat erkennen können. In diesen Fällen kann es dann möglicherweise zu solchen Betrugsstraftaten kommen.

So gelang es auch am 12. Mai 2021 einen Telefontrickbetrüger von einem älteren Ehepaar aus Amberg eine niedrige fünfstellige Bargeldsumme zu ergaunern. Hierzu wurde bereits durch das Polizeipräsidium Oberpfalz am 14. Mai 2021 berichtet.

Am späten Vormittag wurde das Ehepaar aus dem Stadtbereich Amberg mit unterdrückter Rufnummer angerufen. Auf der anderen Leitung meldete sich eine Frau, welche sich als deren Tochter ausgab. Im Verlauf des Gesprächs wurden der 77-Jährige und die 69-Jährige immer mehr unter Druck gesetzt. Nachdem das Ehepaar das geforderte Bargeld von der örtlichen Bank abholte, gelang es den Betrügern ihre Opfer dazu zu bringen, das Geld einer beauftragten Abholerin am Wohnort zu übergeben. Trotz des professionellen Vorgehens war das Paar dennoch misstrauisch und konnte noch von der Abholerin ein Foto fertigen. Die kurz darauf alarmierte Polizei fahndete umgehend nach der Mittäterin. Jedoch konnte die Frau nicht mehr dingfest gemacht werden.

MR Putz + Estrich
- Estriche
- Innen- u. Außenputz
- Vollwärmeschutz
- Altbausanierung
- Kernbohrungen
- Gerüstverleih
- Bautrocknung

Michael Rackl
Rascher Str. 15
92363 Hamberg
Tel.: 0 94 92 / 60 08 70
Fax: 0 94 92 / 60 08 71
Mobil: 01 70 / 8 65 64 61
e-mail: info@rackl-putz.de

Zur Verstärkung unseres Teams suchen wir ab sofort:
Stuckateur (w/m/d)
Maurer mit Putzkenntnissen (w/m/d)
Maler (w/m/d)

TANNENBERGER
HEIZUNG UND BAD
~ Heizung ~ Sanitär
~ Lüftung ~ Kundendienst
~ Solar ~ Tankservice
Hauptstraße 57
92358 Batzhausen
Tel. 09497/398 o.705
E-Mail:
info@tannenberger-gmbh.de
www.tannenberger-gmbh.de

Um effektiv gegen solche Trickbetrüger vorzugehen und ihnen Einhalt zu gebieten, wird im Regierungsbezirk Oberpfalz durch die Polizei die Aktion „Geldumschlag für Senioren“ unterstützt.

Auf einem eigens gestalteten Briefumschlag befinden sich konkrete Fragen, um potenzielle Opfer zum Nachdenken anzuregen und vor möglichen Betrugsdelikten zu warnen. Er ist so strukturiert, dass er sämtliche Betrugsvarianten wie Enkeltrick, Gewinnversprechen, Schockanrufe oder falsche Polizeibeamte berücksichtigt. Dieser Umschlag soll dort präventiv zum Einsatz kommen, wo die Opfer im Vorfeld so angeleitet wurden, dass die Bankbeschäftigen keinen konkreten Verdacht hegen können.

Regionale Geldinstitute und Bankenverbände wurden durch die Oberpfälzer Polizei über das Präventionsprojekt unterrichtet, welche hierfür große Unterstützungs- und Teilnahmebereitschaft rückmeldeten.

Die Geldumschläge werden in großer Stückzahl im Laufe der Woche den teilnehmenden Banken, u.a. Volks- und Raiffeisenbanken, Sparkassen, Sparda-Bank Ostbayern, durch die örtliche Polizeiinspektionen zur Verfügung gestellt und entsprechend verteilt.

Vor allem bei größeren Bargeldabhebungen durch ältere Menschen direkt am Bankschalter ist geplant, dass Bankmitarbeiter das Bargeld standardisiert in diesen Umschlag legen und zukleben. Zusätzlich werden potenzielle Opfer vor der Übergabe des Umschlags auf die aufgedruckten Fragen aufmerksam gemacht, um die Kunden nochmals zu sensibilisieren.

Um auch Angehörige von Seniorinnen und Senioren in Bezug auf das Thema zu erreichen, kann dieses Procedere aber auch bei diesen Bankkunden angewendet werden. So wird auch die jüngere Generation ausreichend informiert, welche zur Aufklärung der Eltern und Großeltern mitwirken können.

So wird auch langfristig durch regelmäßiges und kontinuierliches Ansprechen der Gefahr präventiv vorgegangen, um es den Telefonbetrügern künftig zu erschweren. Helfen auch Sie mit und sprechen Sie offen über das Thema, um potenzielle Opfer vor solchen Betrugsmaschen zu schützen.

Um kein Betrugsopfer zu werden, rät die Oberpfälzer Polizei:

- Gesundes Misstrauen ist keine Unhöflichkeit!
- Die Polizei ruft niemals unter der Rufnummer 110 an.
- Der Anrufer macht Druck? Das ist Teil der Masche. Legen Sie einfach auf.
- Die echte Polizei fordert niemals Bargeld von Ihnen, um Ermittlungen durchzuführen!
- Verwandte fordern sofortige finanzielle Hilfe? Seien Sie misstrauisch!
- Übergeben Sie nie Geld oder Schmuck an Unbekannte!
- Ihnen kommt etwas verdächtig vor? Im Zweifel die Polizei unter 110 anrufen!

Dominic Stigler, Polizeioberkommissar

Eine Überdachung aus Stahl und Glas

schützt vor Wind, Wetter und praller Sonne!

- komfortabel
- pflegeleicht
- wertbeständig



Wir beraten Sie gerne:

Albert Kurzendorfer
Metallbau · Spenglerei GmbH
Dorfstr. 1 · Seubersdorf · Tel. 09497/90055
www.akurzendorfer.de

Wir reparieren jeden Fernseher, Radio, Verstärker...

Finger - electronics

- Reparatur aller Elektronik-Geräte (TV, HiFi, Video, Sat, ...)
- Reparatur aller Fabrikate
- Ersatzteil- und Zubehörbeschaffung, auch für Haushalts- und Bürogeräte

Fachwerkstatt für Unterhaltungselektronik

Wappersdorfer Str. 74
92360 Mühlhausen
Tel 09185/9229966

Öffnungszeiten:
Montag 9-12 und 14-18Uhr
Dienstag 9-12 und 14-18Uhr
Donnerstag 9-12 und 14-19Uhr
Freitag 9-12 Uhr

KARL BAU
Bauunternehmen

RK Bau GmbH
Zum Haag 3
Eichenhofen
92358 Seubersdorf
Tel. (09497) 949770
E-Mail: rk.bau@t-online.de

- **Rohbauarbeiten**
- **An-/Umbauten**
- **Planung**
- **Pflasterarbeiten**
- **Aussenanlagen**
- **Erdarbeiten**

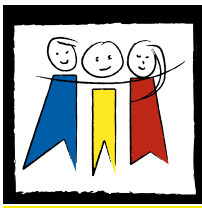

Grundschule und Mittelschule Seubersdorf

Offener Ganztag:

Mo. - Do. 11.20 Uhr - 15.30 Uhr
Fr. 11.20 Uhr - 13.00 Uhr
Tel.: 0 94 97 / 65 53

Achtung wichtig!

Der Offene Ganztag an der Grundschule Seubersdorf ist ab sofort unter folgender E-Mail Adresse zu erreichen:
ogts@seubersdorf.de
Wir bitten Sie diese in Zukunft zu verwenden, da die bisherige Adresse in Kürze abgeschaltet wird.

Erfolgreiche „Spekulanten“

Auch in diesem Schuljahr nahmen die beiden zehnten Klassen unserer Schule wieder am Planspiel Börse der Sparkasse Neumarkt teil. Das ist ein Online-Wettbewerb, bei dem die Teilnehmer ein Wertpapierdepot mit einem virtuellen Spielkapital eröffnen. Dieses Spielkapital gilt es durch geschickte Transaktionen an der Börse zu vermehren. Die fiktiven Käufe und Verkäufe werden dabei fortlaufend mit den realen Kursen während der Börsenöffnungszeiten abgerechnet.
Dass unsere Schüler sich auf dem Börsenparkett äußerst geschickt zeigten, belegen die hervorragenden Plätze vier und fünf in der Gesamtwertung, sowie ein zweiter Platz beim Nachhaltigkeitswettbewerb, wobei es darum ging, sein Geld nicht nur gewinnbringend anzulegen, sondern auch in nachhaltige Unternehmen zu investieren.



Team The Snacks : v.l.: Michael Kulikowski, Tim Tordai, Ben Strobel, Carl Hilbertz

Doppelt groß war die Freude, als bekannt wurde, dass das Team „The Snacks“ (Ben Strobel, Tim Tordai, Michael Kulikowski, Carl Hilbertz) der Klasse M10a auf den ersten Platz im Nachhaltigkeitswettbewerb nachgerückt ist, da die ursprünglichen Erstplatzierten auch den regulären Wettbewerb gewonnen hatten und es keine Doppelplatzierungen



v.l.: Kaya Aggül, Ali Hassoun, Jonathan Held

geben darf. Dieser 1. Platz ist mit einem stolzen Geldpreis in Höhe von 200 Euro verbunden. So rückte auch das Team „sucuk01“ (Kaya Aggül, Ali Hassoun, Jonathan Held) der M10b auf Platz vier im regulären Wettbewerb nach und konnte sich über 50 Euro Preisgeld freuen. Herzlichen Glückwunsch an alle Gewinner! *(ksch)*



Langlebig und wunderschön strahlend: bei Fassadenfarben kann der Anspruch nicht hoch genug sein. Wir erfüllen ihn. Mit unserem handwerklichen und gestalterischen Können und den Fassadenfarben-Systemen von Brillux.
Wir Profis beraten Sie gern.

Franz-Josef Katzmeier Malermeister
Gewerbestr. 1
92363 Breitenbrunn
Tel.: 09495 655 | Fax: 09495 1697
E-Mail: info@malerwerkstaetten-katzmeier.de

Katzmeier Malerwerkstätten



Dann sind Sie bei uns richtig!
Wir nehmen Ihnen von Anfang an die größten Sorgen ab. Für ein entspanntes und sicheres Bauen!

Massivhäuser:
- zu günstigen Festpreisen
- Sicherheit bei der Finanzierung
- mit garantierter Bauzeit

Jetzt informieren! 09189 / 41200-0 www.tc-neumarkt.de

Notfalldose im Landkreis Neumarkt

Bei einem Notfall zählt jede Minute. Für die Ersthelfer ist es wichtig, so schnell wie möglich Hinweise auf eventuelle Vorerkrankungen und eingenommene Medikamenten zu erhalten. Um im Haushalt nach den erforderlichen Unterlagen zu suchen bleibt, keine Zeit.

Die Notfalldose kann hierbei eine wertvolle und lebensrettende Hilfe sein.

Dabei handelt es sich um eine ganz simple Plastikdose, die 2014 von einem Bremer Unternehmen entwickelt wurde. Im Inneren der Dose befindet sich ein Notfallblatt, auf dem wichtige Informationen über mögliche Grunderkrankungen und verordnete Medikamente sowie Daten von Angehörigen und den behandelten Hausarzt vermerkt werden können.



Foto: C. Zölfl-Setschödi

Damit die Ersthelfer in einem Notfall schnell an diese wichtigen Informationen kommen, soll die Dose einheitlich in der Kühlschranktür aufbewahrt werden. Denn eine Küche samt Kühlschrank gibt es meist in jeder Wohnung.

Aufkleber an der Wohnungs- und Kühlschranktür geben einen Hinweis darauf, dass im Haushalt eine Notfalldose vorhanden ist.

Mittlerweile haben sich schon etliche Bürgerinnen und Bürger einen solchen Helfer angeschafft. Der BRK Rettungsdienst ist informiert und achtet bei Einsätzen im häuslichen Umfeld auf die Hinweisaufkleber.

Wichtig: Aktualisieren Sie immer wieder die Daten in der Notfalldose, insbesondere den Medikamentenplan!!

Die Notfalldose ist mittlerweile in vielen Apotheken im Landkreis Neumarkt erhältlich.

- Energieexperte/kfw
- Feuerstättenreinigung
- Energieberatung

Rainer Großmüller

Kaminkehrermeister · Energieberater / HWK

Anglerstraße 8a
92318 Neumarkt
info@rainer-grossmueller.de

Tel. 0 91 81/47 90 07
Mobil: 01 51/12 84 85 20
www.kaminkehrer-grossmueller.de

Feuerwehr Batzhausen



Auch in diesem Monat haben sich die Betreuer der Kinderfeuerwehr Batzhausen wieder etwas tolles einfallen lassen. Da Corona bedingt noch keine Treffen mit den Feuerfüchsen möglich sind, musste für das vermitteln des Themas „Brandschutzerziehung“ eine Alternative gefunden werden. So hatten die Kinder die Aufgabe sich eine Ausgabe der „Sendung mit der Maus“ anzusehen. In dem 15 Minuten Beitrag wurde erklärt wie ein Rauchmelder funktioniert, ein Notruf abgesetzt wird oder wie man sich richtig im Brandfall zu verhalten hat. Mit diesem Wissen ging es dann bei herrlichstem Sonntagswetter zusammen mit den Eltern und Geschwister auf zu einer Hydrantenrallye. Ausgehend vom Gerätehaus Batzhausen mussten Fragen zu den im Film behandelten Themen beantwortet werden. Zu jeder Antwort galt es, sich einen Buchstaben zu notieren welcher ein Bestandteil des Lösungswortes war. Eine Umschreibung der Örtlichkeit gab den Kindern Tipps wo die nächste Station und somit der gesuchte Hydrant zu finden ist. Alle Kinder die das Lösungswort „Gewinner“ an die Betreuer zurückgemeldet haben, werden die nächsten Tage in ihrem Briefkasten als Dankeschön ein kleines Präsent finden. Dass es den Kindern aber auch so sichtlich Spaß gemacht hat zeigt das Bild von Johannes und seinem Bruder.

Lust auf Farbe? - Wir machen‘s farbig!

MALERSERVICE
WOLFGANG WAIDA

- Innenraumgestaltung
- Fassadengestaltung und Anstrich
- Tapezieren
- Innen- und Außenputzarbeiten
- Renovierungen innen und außen
- Schutzanstriche für Holz und Metall

Bergstraße 26
92358 Daßwang
Tel. 01 71 / 2 49 16 62
Fax 0 94 97 / 94 17 29



Die Kindertagesstätte „Haus Johannes“ überraschte in diesem Jahr alle Mama‘s und Papa‘s zu ihrem Ehrentag. Jede Mama bekam einen Blumengruss und der Papa eine kleine Brotzeit „to go“.



Suchen Maler
auf Teilzeit oder 450-Euro-Basis

Auch für rüstige Rentner geeignet.
- Freie Zeiteinteilung -

Rufen Sie uns jetzt an:
Tel. 09497 - 10 14
Batzhausen
www.scherer-bau.de

HS SCHERER BAU GMBH
PUTZ · FASSADE · PFLASTER

Treffpunkt Bücherei



Die neuen Bücher sind da!

Ab Sonntag, den 13. Juni 2021 können in der Bücherei die neuen Bücher, Spiele, CDs und Tonies ausgeliehen werden.

Für Kinder sind außerdem „Mitnehmsel“ vorbereitet, nämlich Eierkartone, in denen man Fundstücke aus der Natur sammeln kann.

Unsere Öffnungszeiten: Mittwoch 15 - 16 Uhr;
Freitag 15 - 17 Uhr; Sonntag 10:30 - 11:15 Uhr

leih' dir was

Katholische öffentliche Bücherei
Kirchstraße 9 · 92358 Seubersdorf

Führungswechsel im Jugendrotkreuz Kreisverband Neumarkt

In den vergangenen Wochen haben die Jugendrotkreuz-Gruppen im Landkreis ihre Führungsteams neu bestimmt. Im Anschluss wählten diese die Leiter der Jugendarbeit auf Kreisebene, die fünf Mitglieder des Kreisausschusses und die Delegierten zur Landesversammlung. Raphaela Mürbeth hatte die Wahl mit Schutz- und Hygienekonzept zentral in den Rot-Kreuz-Räumen in Neumarkt organisiert, wobei sie von den örtlichen Gruppenleitern unterstützt wurde.

Nach dem einstündigen Wahlgang übernahm Kreisgeschäftsführer Klaus Zimmermann die Auszählung. Als Leiterin der Jugendarbeit wurde Jasmine Regensburger gewählt. Raphaela Mürbeth, die frühere Leiterin der Jugendarbeit übernimmt gemeinsam mit Corinna Bogner die Stellvertretung.

Ihnen zur Seite steht der neu gewählte Kreisausschuss: Michaela Zoch, Michelle Regensburger, Tajana Buiting, Christoph Götz und Christian Freihart.

Der neu gewählte JRK-Kreisausschuss hat mit der Kreisleitung weitere folgende zwei Mitglieder hinzuberufen: Sabrina Liedl und Katja Graf.

Derzeit sind im Landkreis die Jugendgruppen in Berching, Postbauer-Heng und Dietfurt aktiv. In der Gemeinde Freystadt wird gerade eine neue Jugendgruppe gegründet, die voraussichtlich im September starten wird.

Bayerisches Rotes Kreuz

Kreisverband Neumarkt
Klägerweg 9, 92318 Neumarkt
Tel. 0 91 81 / 4 83-29

Mehr als 250 Blutspendetermine im Juni

Der Blutspendedienst des Bayerischen Roten Kreuzes (BSD) bietet im Juni über 250 mobile und stationäre Möglichkeiten einen unersetzlichen Dienst an der Gemeinschaft zu leisten.

Der Großteil der Blutspendetermine wird bereits mit Online-Terminreservierung vorab angeboten. Spenderinnen und Spender, die (auch kurzfristig) verhindert sein sollten, werden gebeten, den Termin abzusagen oder umzubuchen. So kann der Platz anderweitig vergeben und die Versorgung der Kliniken in Bayern sichergestellt werden.

Die Absage bzw. die Umbuchung Ihres Termins ist über den entsprechenden Hinweis in der Reservierungsbestätigung möglich, die Sie per E-Mail erhalten haben. Per Klick auf „Termin umbuchen / absagen“ gelangen Sie zu Ihrer Terminreservierung.

Aufgrund der geringen Haltbarkeit von Blutpräparaten ist ein kontinuierliches füreinander einstehen essenziell.
Die geplanten Blutspende-Termine für Juni sind beigefügt und im Falle einer erforderlichen Online-Reservierung entsprechend gekennzeichnet.

Alle Termine sowie eventuelle Änderungen, aktuelle Maßnahmen und Informationen rund um das Thema Blutspende in Zeiten von Corona sind unter 0800 11 949 11 zwischen 8.00 Uhr und 17.00 Uhr oder unter www.blutspendedienst.com tagesaktuell abrufbar. Facebook & Instagram: @blutspendebayern.

Es wird aufgrund der aktuellen Situation dringend empfohlen, kurz vor dem Blutspendetermin nochmals mittels genannter Möglichkeiten zu prüfen, ob und wann der Termin stattfindet.

<u>Hintergrundinformationen über die Blutspende in Bayern:</u>

Wer Blut spenden kann:
Blut spenden kann jeder gesunde Mensch ab dem 18. Geburtstag bis einen Tag vor dem 73. Geburtstag. Erstspender können bis zum Alter von 64 Jahren Blut spenden. Das maximale Spenderalter für Mehrfachspender ist ein Alter von 72 Jahren (d.h. bis einen Tag vor dem 73. Geburtstag). Bei Mehrfachspendern über 68 Jahren und bei Erstspendern über 60 Jahren erfolgt die Zulassung nach individueller ärztlicher Beurteilung. Frauen können viermal, Männer sechsmal innerhalb von zwölf Monaten Blut spenden. Zwischen zwei Blutspenden muss ein Mindestabstand von 56 Tagen liegen. Zur Blutspende mitzubringen ist unbedingt **ein amtlicher Lichtbildausweis wie Personalausweis, Reisepass oder Führerschein** (jeweils das Original) und der **Blutspendeausweis.** Bei Erstspendern genügt ein amtlicher Lichtbildausweis. **Spendewillige mit grippalen oder Erkältungs-Symptomen und Menschen mit direktem Kontakt zu Coronavirus (SARS-CoV-2)-Erkrankten werden nicht zur Spende zulassen. Auf allen angebotenen Terminen besteht eine unumgängliche Maskenpflicht.**

Auf einen Blick sind hier die aktuellen Termine im KV Neumarkt:
Bitte Termin reservieren:
www.blutspendedienst.com/neumarkt

Montag, 21.06.2021, 16:30 - 20:30 Uhr
92334 Berching, Schulstraße 17, Volksschule

Dienstag, 22.06.2021, 17:00 - 20:30 Uhr
92364 Deining, Schulstraße 5, Volksschule

PKW-Anhänger
Stefan Freihart
Buch 39 · 92363 Breitenbrunn
Mobil: 0171-6825893 · Tel. 09495-9030108

ZEIT FÜR DEINE ZUKUNFT!

Als **Stuckateur** (m/w) (auch Verputzer oder Gipser genannt)

In einem Betrieb des Knauf Fachunternehmer Clubs

HS GMBH
SCHERER BAU

Ausbildungsstart ab 1.9.2021

Deine Vorteile bei uns:

1. Top organisiertes Ausbildungskonzept
2. Persönliche Betreuung eines Meisters der gesamten Ausbildung
3. Fortbildungsmöglichkeiten während der Ausbildung
4. Weiterbildungsmöglichkeiten nach der Ausbildung (Vorarbeiter, Meister, Studium)
5. Breit gefächertes Leistungsspektrum

Melde Dich jetzt und vereinbare einen unverbindlichen Info-Termin!
Tel. 0 94 97 / 10 14 • info@scherer-bau.de

JETZT BIST DU DRAN!

Ferienprogramm in den Sommerferien:
MiniLandkreis Neumarkt- Eltern müssen leider draußen bleiben

Liebe Kinder,
vom 02. bis zum 13. August gibt es in Pilsach etwas Tolles für alle Kinder aus dem Landkreis. Jede Gemeinde kann an zwei Tagen mit ihren Kindern daran teilnehmen.
Pilsach ist ein Ort im Landkreis Neumarkt.
Dort könnt Ihr mit anderen Kindern aus **Seubersdorf am 04. und 05. August 2021** eine große Stadt für Kleine erleben. Ihr könnt Euch eine Arbeit suchen oder in eine Vorlesung gehen. Ihr könnt einfach alles machen was sonst die Großen tun.
Ganz viele Menschen aus dem Landkreis Neumarkt helfen hier zusammen damit ihr auch in Coronazeiten einen super Ferientag haben könnt.

Wie könnt Ihr dabei sein?
Anmeldung per Mail an: minilandkreis@landkreis-neumarkt.de
Aus jeder Gemeinde können 15 Kinder pro Tag teilnehmen. Ihr könnt Euch für einen Tag oder an beiden Tagen anmelden an denen Eure Gemeinde beim MiniLandkreis dabei ist.
Bitte in der E- Mail angeben:
Name; Alter; Heimatgemeinde; Angabe des Tages/ der Tage an dem Ihr den MiniLandkreis besuchen wollt (Ihr könnt einen oder beide Tage auswählen an denen Eure Gemeinde am Minilandkreis teilnimmt).



Dieses Bild hat Marina Meier aus Berngau gemalt

(Mit Zusendung der E- Mail stimmen Sie unseren Datenschutzbestimmungen zu: https://koja-neumarkt.de/hp352/Impressum.htm)

Wichtig für Eure Eltern:

Ihren Kindern stehen während des MiniLandkreises Spielebegleiter zur Seite. Ihre Kinder haben dadurch immer eine Ansprechperson zur Seite. Melden Sie Ihr Kind gerne auch an wenn ein Unterstützungsbedarf durch Erkrankung oder Behinderung vorliegt. Sprechen Sie die in der E-Mail zur Anmeldung kurz an. Wir werden Sie dann kontaktieren.
Der MiniLandkreis bietet ein ganztägiges Ferienerlebnis. Ihre Kinder werden in der Heimatgemeinde vom MiniLandkreisBus abgeholt.

Für die Teilnahme werden keine Kosten entstehen.

Abfahrt wird gegen 08:00 Uhr sein. Die Kinder werden gegen 16:00 Uhr zurückkommen.

Sie bekommen nach Eingang der Anmeldung an: minilandkreis@landkreis-neumarkt.de eine vorläufige Anmeldebestätigung. Alle weiteren Informationen und notwendige Unterlagen werden Ihnen im Juni per Mail zugestellt.
Sollte bereits die maximale Teilnehmerzahl erreicht sein wird eine Warteliste gebildet. Auch darüber werden Sie informiert.

Als Erwachsener möchten Sie auch beim MiniLandkreis dabei sein?

Mit praktischer Unterstützung?

Als Unternehmen oder Kooperationspartner (Vereine, Verbände, Träger der freien Wohlfahrtspflege) können Sie sich vorstellen als Expert*in auf ihrem Gebiet an einem oder mehreren Tagen eine Arbeitsstation anzubieten?
Vielleicht möchten Sie als Betrieb eine Arbeitsstation an den Tagen anbieten an denen die Kinder Ihrer Gemeinde den MiniLandkreis besuchen? Hier finden Sie weitere Informationen: https://koja-neumarkt.de/hp564/Minilandkreis-Neumarkt.htm...oder rufen Sie uns gerne an: 09181 470 438.
Melden Sie sich bei uns: niebler.susanne@landkreis-neumarkt.de

Übersicht: Wann ist meine Gemeinde beim MiniLandkreis dabei?

Mittwoch	Donnerstag
Breitenbrunn, Dietfurt	Breitenbrunn, Parsberg
Seubersdorf, Deining	Seubersdorf, Lupburg

Anzeigenpreise:

schwarz/weiß farbig

1/1 Seite 100,- € / 200,- €
187 x 265 mm

1/2 Seite 65,- € / 120,- €
187 x 130 mm

1/3 Seite 45,- € / 90,- €
187 x 85 mm

1/4 Seite 35,- € / 75,- €
90 x 130 mm

1/6 Seite 27,- € / 62,- €
90 x 90 mm

1/8 Seite 20,- € / 50,- €
90 x 65 mm

Kleinanzeige: 8,- €
vorgenannte Preise
zuzügl. Mehrwertsteuer und
evtl. anfallender Satzkosten!

Anzeigenannahme:
Semmler Druck
Bergstr. 23a · 92358 Daßwang
Tel. (0 94 97) 90 21 22
mail: at@semmlerdruck.de

Letzter Abgabetermin Juli-Ausgabe:
Freitag, 02. Juli 2021

Erscheinungstermin:
Samstag, 10. Juli 2021

Versicherungsbüro
Berthold Anders e.K.
Versicherungen · Finanzkonzepte · Immobilien
Nürnberger Straße 8
92358 Seubersdorf
Tel. 09497/901010 - Fax 901019
info@agentur-anders.de
www.agentur-anders.de
Geänderte Bürozeiten: Mo. - Fr. 8.30 - 12.00 Uhr, Di. u. Do. 14.00 - 17.00 Uhr

„Ich habe fünf kleine Kinder im Alter von zwei bis acht Jahren und kann wegen Rheumatismus auch nicht mehr so wie früher“!
Stilblüten und Zitate aus der Kundenkorrespondenz

Regens Wagner



Regens Wagner
Holnstein

Für Regens Wagner Holnstein, dem regionalen Zentrum für Menschen mit Behinderung mit differenzierten ambulanten, teilstationären Angeboten in Holnstein, Berching, Parsberg und Eichstätt suchen wir in Vollzeit zum 01.08.2021 eine

Bereichsleitung Offene Hilfen Neumarkt-Süd (m/w/d)

Ihre Aufgaben
- Führung und Leitung des Zuständigkeitsbereichs in Delegation der Gesamtleitung.
- Koordination der einzelnen Leistungsbereiche: Offene Behinderten Arbeit (OBA), Schulbegleitung, Familienunterstützenden Dienst, Persönliche Assistenz, Ambulant Unterstützendes Wohnen, Heilpädagogische Praxis.
- Verantwortlichkeit für die personellen, wirtschaftlichen und administrativen Entscheidungen des Zuständigkeitsbereichs im Rahmen der geltenden Vorgaben.

Ihr Profil
- Ein abgeschlossenes Studium der Sozialpädagogik, Heilpädagogik oder eine vergleichbare Qualifikation.
- Unternehmerische Kompetenzen (wünschenswert ist eine betriebswirtschaftliche Zusatzqualifikation).
- Fachliche Kompetenz und Erfahrung in der Arbeit mit Menschen mit Behinderung.
- Identifikation mit den Inhalten und Werten unseres christlich geprägten Leitbilds.

Unser Angebot
- Ein Aufgabengebiet mit Gestaltungsmöglichkeiten.
- Eine wertschätzende und kollegiale Unternehmenskultur.
- Ein vielfältiges Fortbildungsangebot.
- Vergütung und Sozialleistungen nach den AVR des Deutschen Caritasverbandes.

Ihre aussagekräftigen Bewerbungsunterlagen richten Sie bitte schriftlich bis 08.06.2021 an Herrn Richard Theil, Regens-Wagner-Str. 10, 92334 Berching
Email: bewerbung-holnstein@regens-wagner.de

www.regens-wagner-holnstein.de

Öffnungszeiten des Rathauses

Schulstraße 4 · 92358 Seubersdorf
E-Mail: info@seubersdorf.de
Internet: www.seubersdorf.de
Mo., Di., Mi. u. Fr. 08.00 bis 12.00 Uhr
Donnerstag 08.00 bis 12.00 Uhr
und 14.00 bis 18.30 Uhr
und täglich nach Vereinbarung

Rufnummern der Gemeinde

Rathaus	Tel. 0 94 97 / 9 41 96-0
Bauhof	Tel. 0 94 97 / 63 27
Kläranlage	Tel. 0 94 97 / 13 55
Schule Seubersd.	Tel. 0 94 97 / 3 45
Kiga St. Georg	Tel. 0 94 97 / 4 44
Kiga Haus Johannes Batzhausen	Tel. 0 94 97 / 14 90
Nachbarschaftshilfe	Tel. 01 71 / 777 18 00

Wasserwarte:

Gemeinde Seubersdorf
Klemens Mayer Tel. 01 60 / 96 93 81 02
Zweckverband Berching-Ittelhofener Gruppe
Tel. 0172 / 8 16 99 44
Eichlberger Gruppe 0160 / 3 68 51 48
Zweckverband der Wasserversorgungsgruppe Laber-Naab 0170 / 4 34 55 05

Klärwärter:

Thomas Lang Tel. 0 94 97 / 13 55

Deponiewärter:

Georg Nutz Tel. 0 94 97/8 73
Helmut Weigl Tel. 0 94 97/12 47

Deponie Waldhausen:

Freitag 13.00 - 17.00 Uhr
und nach telefonischer Vereinbarung!

Wertstoffhof Seubersdorf

01. April - 30. September
Mittwoch 18.00 – 20.00 Uhr
Samstag 09.00 – 12.00 Uhr

Rufbus Nummer 588: Tel. 0800 6065600

Nächste Abfuhr Papiertonne:

OT Seubersdorf, Batzhausen, Frischgrün, Klingelmühle, Krappenhofen (südl. der Bahnlinie), Waldhausen, Willmannsdorf **09.07.2021**

OT Daßwang, Eichenhofen, Freihausen, Gastelshof, Haag, Ittelhofen, Krappenhofen (nördl. der Bahnline), Neuhausen, Riedhof, Schnufenhofen, Wachtlhof, Waldkirchen, Winn, Wissing **05.07.2021**

Nächste Abfuhr Gelber Sack:

Batzhausen, Frischgrün, Klingelmühle, Waldhausen, **23.06.** / **07.07.2021**

Seubersdorf, Krappenhofen, Neuhausen, Schnufenhofen, Eichenhofen + Kläranlage, Gastelshof, Haag, Ittelhofen, Freihausen, Waldkirchen, Riedhof, Wissing, Daßwang, Willmannsdorf, Wachtlhof **22.06.** / **06.07.2021**

OT Winn **23.06.** / **07.07.2021**



Ausbildung zum Sozialversicherungsfachangestellten (m/w/d)

ab 01.09.2022 in der Direktion Regensburg-Neumarkt

Das erwartet dich

- Lerne eine verantwortungsvolle Tätigkeit mit und für Menschen hautnah kennen.
- Erwerbe grundlegende Kenntnisse in Sozialversicherungs- und Rechtslehre, Marketing und Datenschutz sowie Rechnungswesen und Wirtschaftslehre.
- Kommunikation mit Kunden gehört zu deinen Hauptaufgaben.
- Arbeite in einer modernen Arbeitsumgebung mit den aktuellsten IT-Systemen.

Das bringst du mit

- Du hast das Abitur, die Fachhochschulreife oder die mittlere Reife erfolgreich absolviert.
- Du kannst dich mündlich und schriftlich sehr gut ausdrücken.
- Du besitzt ein offenes und freundliches Auftreten und arbeitest gern im Team.
- Ein hohes Maß an Einfühlungsvermögen, Service- und Kundenorientierung sowie Einsatz- und Reisebereitschaft zeichnen dich aus.

Schwerbehinderte Menschen werden bei gleicher Eignung bevorzugt berücksichtigt.

Zeig uns, wer du bist!

- Wir freuen uns auf deine Onlinebewerbung bis zum 31.08.2021.
- Für Fragen zur Ausbildung steht dir Maria Frauenknecht (Telefon: 09181 401-110) gern zur Verfügung.

www.aok.de/karrierestart

1. PLATZ
Attraktivste Arbeitgeber 2020
Für Schüler
Versicherung
trendence