





Mitteilungsblatt

Gemeinde Seubersdorf

Februar 2023 · Nr. 219 / 19. Jahrg.



Die Prinzengarde aus Schnufenhofen besuchte den Gemeinderat

Seiten 14 / 15:
Statistiken aus der Gemeindeverwaltung

Seite 16:
Statistiken aus dem Standesamt

Seiten 25 - 27:
Aktuelles von der Grund- u. Mittelschule Seubersdorf



Aus der Region, für die Region.

Solarpark Seubersdorf-Batzhausen

Als Einwohner der Gemeinde Seubersdorf bieten wir Ihnen die exklusive Möglichkeit jetzt in unser neues Bürgerbeteiligungsprojekt zu investieren. Sie profitieren dabei von attraktiven Zinsen und unterstützen den heimischen Klimaschutz.

So funktioniert die Bürgerbeteiligung:

1 Informieren und Registrieren

- Informieren Sie sich online zu den Details unserer Investitionsprojekte.
- Registrieren Sie sich auf der Beteiligungsplattform mit Ihrem persönlichen Benutzerkonto.

2 Interessensbekundung abgeben

- Teilen Sie uns Ihren Investitionswunsch in Form einer Interessensbekundung mit.
- Auf Basis der eingehenden Interessensbekundungen werden die möglichen Investitionssummen festgelegt.

3 Investieren und auf Zinsen freuen

- Wir informieren Sie über den Start der Zeichnungsphase.
- Sie wandeln Ihre Interessensbekundung in eine verbindliche Zeichnung um.
- Mit Eingang Ihres Nachrangdarlehensbetrages beginnt Ihre Zinsberechtigung.

Alle weiteren Informationen finden Sie online auf unserer Beteiligungsplattform:
beteiligung.windpower-gmbh.de

Hinweis gemäß §12 Abs. 2 Vermögensanlagengesetz:

Der Erwerb dieser Vermögensanlage ist mit erheblichen Risiken verbunden und kann zum vollständigen Verlust des eingesetzten Vermögens führen.

Anbieterin der Vermögensanlage:
WINDPOWER Verwaltungs-GmbH
Ringstraße 6 | 92367 Pilsach
T 0941 381775-0
M kontakt@windpower-gmbh.de

WINDPOWER

Vorwort



Liebe Mitbürgerinnen und Mitbürger,

die allgemeine Weltlage ist ernst.
Dabei die Zuversicht und den Humor nicht zu verlieren, ist alles andere als einfach.

Auch als Kommunalpolitiker hat man mit Spaß nun echt nicht so viel am Hut.

Doch nach einer zweijährigen Pause wegen der Corona-Pandemie steht der Spaß wieder im Vordergrund. Endlich darf heuer wieder ausgiebig Fasching gefeiert werden und das sollten wir nutzen.

Verrückte Kostüme, köstliche Krapfen und fliegende Luftschlangen - der Fasching ist die heiterste Zeit des Jahres.

Ob Film- Comic- oder Gruselmaske oder nur eine Pappnase als Verkleidung. Nahezu jeder Unsinn oder besser gesagt jede Maskerade ist erlaubt. Humorvoll und mutig werden auf vielen Karnevalsveranstaltungen u. a. auch Pointen aus dem Politikerleben zum Besten gegeben. Für diese Offenheit steht letztendlich auch der Fasching bei uns. Dass wir übereinander, aber vor allem auch miteinander lachen können. Das ist es was zählt!

Faschingsumzug in Schnuhof mit den Katzenfliacha! Am Sonntag, den 19. 02. 2023 (Beginn 14:00 Uhr) ist es endlich wieder so weit.

Der große Faschingszug mit vielen bunten Gruppen zieht durch das Dorf. Alle Kinder, Familien, Gruppen und Interessierte sind eingeladen in Schnufenhofen bei diesem, viele Besucher anlockendem Spektakel, dabei zu sein. Den ganzen Nachmittag bis in die Nacht gibt es die „Große Party“= bei Livemusik im und vor dem Dorfhaus.

Mehr Grün

Ich darf Ihnen an dieser Stelle mitteilen, dass einige Pflanzaktionen in unserer Gemeinde anstehen.

Unsere Dörfer sollen noch grüner werden. Mehr grün kann das Dorfklima auch in unserem ländlichen Raum noch nachhaltiger verändern und die Dorfgestaltung insgesamt positiv beeinflussen.

Es freut mich deshalb ganz besonders, dass wir in Seubersdorf eine öffentliche Streuobstwiese anlegen können. Eine Ansammlung von Obstbäumen unterschiedlicher Sorten wird auf der Ausgleichsfläche, Ecke Triftweg / Hollerweg, im Frühjahr dieses Jahres, gepflanzt werden. Streuobstwiesen zählen zu den artenreichsten Biotopen. Ein Plus für unsere Umwelt. Als Besucher einer öffentlichen Streuobstwiese dürfen Sie dann das Obst gerne für den Eigenbedarf pflücken. Wir haben schon größere Bäume bestellt, aber bis zur Ernte von frischem Obst müssen Sie sich wahrscheinlich noch etwas in Geduld üben.

Zudem werden zur Verschönerung einheimische Sträucher um das daneben angrenzende Regenrückhaltebecken gepflanzt.

Ich wünsche allen Erwachsenen, aber ganz besonders allen Kindern und Jugendlichen noch einen lustigen Fasching und erholsame Faschingsferien.

Herzlichst Ihr Eduard Meier

Eduard Meier
Erster Bürgermeister

Immobilien in Seubersdorf i. d. Opf.

Torsten Walter
Immobilienberater
(S-Finanzgruppe)

Tel. 09181/210-661



- ✓ Beratung
- ✓ Preisermittlung
- ✓ Vermarktung
- ✓ Notartermin
- ✓ Kaufpreisüberwachung
- ✓ Vermietung
- ✓ Immobilien-Verrentung

98% zufriedene Kunden*

in Vertretung der Sparkassen Immobilien GMBH VERMITTLUNGS

Größter Makler in Bayern

Sie suchen einen **zuverlässigen** Partner, der **fachkompetent & sauber** arbeitet?

Wir bieten Ihnen - mit 40-jähriger Erfahrung:

- Stuckateurarbeiten
- Innen- und Außenputze
- Pflaster und Zäune
- Vollwärmeschutz

Rufen Sie uns jetzt an:
Tel. 09497-1014
Batzhausen
www.scherer-bau.de

HS GMBH SCHERER BAU
PUTZ · FASSADE · PFLASTER

Ihre DEVK-Agentur in Seubersdorf

unter neuer Leitung!

DEVK

DEVK-Geschäftsstelle
Uwe & Susanne Albinsky
Nürnberger Straße 4 | 92358 Seubersdorf
Tel.: 09497 902170

Wir sind für Sie da:
Mo.– Fr.: 09:00 –13:00 Uhr
Di. & Do.: 15:00 –18:00 Uhr



Gesagt. Getan. Geholfen.

R,KOM

Internet, TV & Telefon
für alle in **Seubersdorf**
und drumherum!

JETZT VERFÜGBARKEIT CHECKEN!

- Lokaler Service aus Ostbayern
- FRITZ!Box WLAN-Router gratis
- Kostenloser Wechselservice



www.r-kom.de/check **0941 6985-545**

Öffentliche Gemeinderatssitzung
Gemeinde Seubersdorf i.d.OPf. vom 19.01.2023
- Beschlussprotokoll -

Siehe auch

➠ **www.seubersdorf.de**

➠ **Berichterstattungen in den Tageszeitungen**

0. Aufnahme zusätzlicher Tagesordnungspunkte wegen Dringlichkeit

➙ keine

Verleihung der Bürgermedaille in Silber an Herrn Josef Weismann, Batzhausen

I. Anerkennung der Niederschrift vom 15.12.2022

Beanstandungen ➙ keine! **JA** / NEIN **15** / 00

Bekanntgaben aus nichtöffentlicher GR-Sitzung vom 15.12.2022:

➙ **keine!**

II. Errichtung einer Freiflächen-Photovoltaik-Anlage mit Änderung des Flächennutzungsplanes mit integrierten Landschaftsplan im Parallelverfahren durch Deckblatt Nr. 17 „SO Solarpark Waldhausen“ und Aufstellung eines vorhabenbezogenen Bebauungsplanes mit integrierten Grünordnungsplan „SO Solarpark Waldhausen“

1) Behandlung der eingegangenen Stellungnahmen zum Flächennutzungsplan und Bebauungsplan mit Abwägungsbeschluss nach Beteiligung der Behörden und Träger öffentlicher Belange sowie der Öffentlichkeit nach § 4 Abs. 2 und § 3 Abs. 2 BauGB

Sammelbeschluss: **JA** / NEIN **18** / 00

Die vorgebrachten Stellungnahmen wurden erörtert, geprüft und abgewogen. Den Vorschlägen wird beigetreten und diese werden hiermit zum Beschluss erhoben.

2) Satzungsbeschluss vorhabenbezogener Bebauungsplan

Satzungsbeschluss: **JA** / NEIN **18** / 00

Der GR billigt den ausgearbeiteten Entwurf vom 19.01.2023.

Die verbindliche Bauleitplan ist auszufertigen und der Satzungsbeschluss nach § 10 Abs. 3 BauGB ortsüblich bekannt zu machen.

3) Feststellungsbeschluss zur 17. Deckblattänderung des Flächennutzungsplanes

Feststellungsbeschluss: **JA** / NEIN **18** / 00

Der Gemeinderat stellt die 17. Deckblattänderung des Flächennutzungsplanes, Begründung und Umweltbericht i. d. F. vom 19.01.2023 fest.

Die Verwaltung wird beauftragt, die Genehmigung nach § 6 Abs. 1 BauGB zu beantragen

X Sonstiges – Regionalplanung, WK-Anlagen
Info von H. Bartsch

Grundinfo:
Generell soll in Phase 1 mind. 1,1 % der Fläche in der Region für Windkraftanlagen ausgewiesen werden.

Herr Bartsch:
In Bayern hat der regionale Planungsverband Gebiete für Windkraftanlagen auszuweisen.
Neue Ausnahmesachverhalte (Privilegierungen), davon für Seubersdorf interessant:

- Windkraftanlagen möglich in Wald bei 1000 Meter Abstand zur Wohnbebauung.
- Windkraftanlagen möglich an der Bahn bei 1000 Meter Abstand zur Wohnbebauung.
- Windkraftanlagen lt. BNG ab 01.02.2023 auch in LSG bei 1000 Meter Abstand zur Wohnbebauung.

Problematik = Mitwirkung ja, aber Entscheidung trifft der regionale Planungsverband.

Fazit:
Seubersdorf kann versuchen bis 01.02.2024 den bisherigen Plan wirksam machen, das heißt bis Oktober 2023 sollte alles fertig sein, dies ist aber eher unwahrscheinlich (Untersuchung Rotmilan usw.).

Seubersdorf soll sich auf alle Fälle mit Parsberg und Breitenbrunn verständigen inwieweit die bisher vorliegende Planung weiter verfolgt wird.

Seubersdorf soll vorab auch abklären inwieweit die seismologisch Auflagen noch aktuell sind.

Seubersdorf wird auch vom regionalen Planungsverband angeschrieben um Informationen zu liefern, kann dann entsprechend (gemäß bisheriger Planung) priorisieren und antworten.

Seubersdorf ist vorbereitet, kann auch erst mal Zuwarten bis Anschreiben vom regionalen Planungsverband kommt.

III. Freizeitpark an der Bahn, Bauabschnitt I

Vergabe Spielgeräte (ohne Fundamente, da bereits vergeben)



Wirtschaftlichstes Angebote für:
Vogelnestbaum, drehbarer Kletterturm, Doppelschaukel
Ernst Maier Spielplatzgeräte GmbH, 83352 Altenmark.

Fortuna-Parcours (Seilspielgeräte), Slack-Line
Huck Seiltechnik GmbH, 35614 Asslar-Berghausen.

Trampolin Fa. smb Seilspielgeräte GmbH, 91207 Lauf.

Kletterkiosk Fa. Lars Laj DE Spielplatzgeräte, 50825 Köln.

Beschluss: **JA** / NEIN **18** / 00
Der Gemeinderat vergibt die Aufträge an die Firmen Maier Spielplatzgeräte GmbH, Huck Seiltechnik GmbH, smb Seilspielgeräte GmbH und Lars LajDE Spielplatzgeräte.

IV. Kindertagesstätte Montessori Wissing

Vergabe nach dem Brandschutzkonzept von div. Türen und Geländer sowie Umbauarbeiten an den vorhandenen Fluchttüren.

Wirtschaftlichstes Angebot:
Stahl- und Metallbau Geppert GmbH, Seubersdorf.

Beschluss: **JA** / NEIN **18** / 00
Der Gemeinderat vergibt an Fa. Stahl- und Metallbau Geppert GmbH, Seubersdorf.

V. Grund- und Mittelschule Seubersdorf

Ersatzbeschaffung eines Öl-Heizkessels für die Heizanlage.

Die zusätzlich vorhandene Pelletsheizung schafft alleine tiefere Temperaturen nicht, die Planung einer Hackschnitzelheizung erfordert größere Aufwände und ist nicht kurzzeitig verfügbar.

Wirtschaftlichstes Angebot:
Meier Heizungsbau GmbH, Seubersdorf
(ohne Zusatzarbeiten).

Beschluss: ohne 1 GR (betroffen) **JA** / NEIN **17** / 00
Der Gemeinderat beschließt die Vergabe der Ersatzbeschaffung des Heizkessels an Meier Heizungsbau GmbH, Seubersdorf.

VI. Pfarrkirche Wissing

Antrag der kath. Pfarrkirchenstiftung Wissing auf Zuschuss für die Störungsbehebung an der Läutemaschine der Glocke 1 sowie Erneuerung der defekten elektronischen Anlage
Tatsächliche Kosten lt. Kath. Kirchenstiftung Wissing 3.798,49 €. Zuschuss gem. Förderrichtlinien 5 %.

Beschluss: **JA** / NEIN **18** / 00
Der Gemeinderat beschließt einen Zuschuss von 5 %, das entspricht 189,92 €

VII. Freiwillige Feuerwehr Wissing

Bestätigung des 1. Kommandanten und des stellvertretenden Kommandanten
1. Kommandant = Herr Christian Fürnrieder
stellvertretender Kommandant = Herr Thomas Lang.

Beschluss: ohne 1 GR (betroffen) **JA** / NEIN **17** / 00
Der Gemeinderat bestätigt nach Neuwahl den 1. und stellvertretenden Kommandanten der FFW Wissing.

VIII. Sonstiges

a) Bericht des Bürgermeisters

1 Brief von GR Georg Götz
bezüglich Zugehörigkeit zur SPD im GR Seubersdorf
GR Götz ist ab sofort ohne Parteizuordnung,
das heißt parteiloses GR-Mitglied.

2 Bepflanzung noch ausstehender Flächen:
Volumen ca. 10.000 - 15.000 €
Aktuell erforderlich, damit noch Bepflanzung im Frühjahr möglich. Vergabe erfolgt via Eilentscheidung durch Ersten Bürgermeister

3 Ab 20.01.2023 Probebohrungen wegen Statik für neue Bauhofhalle

4 DE Batzhausen,
Hallenneuplanung bei DE Tirschenreuth
WC-Friedhof an Bauträger vergeben.

5 nächste Sitzung:
voraussichtlich Donnerstag, **23.02.2023** / **19:00 Uhr**

6 Bürgermeisterwahl am 07.05.2023:
am 07.02.2023 Bekanntgabe und Aufforderung zur Einreichung der Wahlvorschläge
bis 16.03.2023 Einreichung der Wahlvorschläge
am 17.03.2023 Bekanntgabe der Wahlvorschläge.

Informationsprotokoll-Bestätigung:
Nach Bekanntgabe des Informationsprotokolls im GR wurde kein Widerspruch kundgetan.



Für unsere Notarstelle in **Parsberg** suchen wir zur Verstärkung unseres Teams ab sofort einen engagierten

NOTAR- / RECHTSANWALTS-FACHANGESTELLTEN (M/W/D)

zur Sachbearbeitung und einen freundlichen

EMPFANGSMITARBEITER (M/W/D)

der uns im Umgang mit Mandanten professionell unterstützt.

Wenn Sie ...

sich durch eine sorgfältige und gewissenhafte Arbeitsweise auszeichnen, Freude am Umgang mit Menschen haben sowie einwandfreie Kommunikations- und Sprachfähigkeit mitbringen

... dann möchten wir Sie gerne kennenlernen.
Wir bieten Ihnen im Gegenzug ...

abwechslungsreiche Tätigkeiten mit Mandantenkontakt und einen sicheren Arbeitsplatz in einer verlässlichen Branche.

Bitte senden Sie Ihre Bewerbungsunterlagen an:
Notarin Susanne Schulze, Paracelsusstraße 1, 92331 Parsberg
E-Mail: info@notar-parsberg.de oder Telefon: 09492-9421-0
NOTAR-PARSBERG.DE

Fit durch Detox Fasten und dabei die Figur formen!

Heilfasten und regelmäßiges Teil- oder Intervallfasten haben sich inzwischen als wirkungsvolle Methode zur Reinigung und Regenerierung des Körpers etabliert. Sehr viele Menschen haben chronische Erkrankungen, auch viele jüngere Leute sind mit Adipositas, Fettleber, Arthritis, Gicht, Bluthochdruck und psychischen Erschöpfungssyndromen belastet. Dass der Prozess des Fastens viel mehr Komponenten hat als nur den reinen Nahrungsverzicht, wissen wir längst. Jeder Mensch der fastet erlebt dieses völlig individuell und hat auch unterschiedliche Motivationen und Erwartungen.
Ein Herzstück dazu ist im easyFIT Parsberg unsere Detox Fasten Kur. Schlacken und Gifte lösen, Säuren neutralisieren und Schad- und Giftstoffe ausleiten, ohne Fastenkrisen. Während einer gut durchgeführten Fastenkur befreit sich der Körper von Schadstoffen, sodass Organe und Zellen ihre Funktionen wieder voll aufnehmen können. **Verbesserung der Cholesterin- und Blutfettwerte, Reduzierung des Bauchumfangs, Beschwerden bei Allergien und chronischen Verdauungsstörungen** wurden deutlich gelindert, durch diese Detox **Fasten- und Figurkur**.
Was für mich persönlich die schönsten Erfahrungen sind, den Geist mit zu klären und den Fastenprozess genau zu beobachten. Es stecken so wertvolle Erfahrungen in dieser Zeit des Nahrungsentzuges.



Man lernt sich, seinen Körper wieder neu kennen und sortieren, lernt mit Geduld, Ruhe und viel Achtsamkeit wieder bei sich selbst zu sein.
Damit es möglich ist ohne große Fastenkriese und Probleme durch diese besondere Zeit zu gehen stellen wir fantastische Hilfsmittel und eine Rundumbegleitung bereit! Wertvolle Informationen, Hilfen, Treffen, Übungen zum Detox Yoga, sanftes und wirkungsvolles Rücken und Gelenktraining mit FIVE Gym (für freie Gelenke, Lymphe) und eine beruhigende Atemtechnik mit Entspannung und vieles mehr…

Neue Termine im easyFIT!
Unverbindlichen Info, da nur (begrenzte Plätze frei) sind unter **09492-6282. Auf ein leichteres und bewusstes Leben, Essen und Bewegen.**
Eure Ulli Steger, Fasten Detox Lehrer, Körperpsychotherapeutin, Fitness-Gymlehrer.



MAX BÖGL

Das Team braucht dich!

Du bist bald mit der Schule fertig und fragst dich, was nun?

Dann bist du für deinen Einstieg ins Berufsleben bei uns, der Firmengruppe Max Bögl, genau richtig. Für den Ausbildungsbeginn 2023 suchen wir 160 Azubis in 38 Ausbildungsberufen und 11 dualen Studiengängen und du kannst dabei sein.

Wir bieten dir:

- ein breites Einsatzspektrum und spanndende Aufgaben und Projekte
- eine garantierte Übernahme bei fachlicher und persönlicher Eignung
- ein eigenes Ausbildungszentrum mit Unterkunft
- die Max Bögl-Familie und damit Sicherheit, Fairness und Tradition

Wir freuen uns auf dich!

#DasTeambrauchtdich

Jetzt informieren unter:
ausbildung.max-boegl.de

Hauswirtschaftskraft (m/w/d) für unsere Einrichtung

in Vollzeit / Teilzeit / 520€-Basis

Hast du einen guten Blick für Ordnung und Sauberkeit sowie Freude am Umgang mit KollegInnen und älteren Menschen? Dann möchten wir dich kennenlernen!

Für unser Alten- und Pflegeheim suchen wir zur Verstärkung eine Hauswirtschaftskraft.

Der Hauswirtschaftsbereich unterteilt sich in drei Bereiche:

- Küche,
- Reinigung,
- Wäscheversorgung.

Werde Teil unseres engagierten Teams und bewirb dich. **Erfahrungen?** – Kannst du bei uns sammeln!

HAUS MARIACRON
Alten- und Pflegeheim
Ambulante Pflege

Neugierig?

Wir freuen uns auf Deine Bewerbung an folgende E-Mailadresse:
✉ info@haus-mariacron.de

Hast du Fragen?
Kontaktiere uns gerne unter ☎ **09182 1622**

Absender
Familienname, Vorname
Straße, Haus-Nr.
PLZ, Wohnort
Telefon/Fax
E-Mail

Ort, Datum	

An
Gemeinde Seubersdorf i.d.OPf.
Schulstraße 4
92358 Seubersdorf i.d.OPf.

Bewerbungsbogen zur Aufnahme in die Vorschlagsliste für Jugendschöffen

Jugendschöffenwahl
für die Amtsperiode 2024 - 2028

☐ Ich beantrage die Aufnahme in die Vorschlagsliste der Gemeinde Seubersdorf i.d.OPf.

Angaben zur Person

Nachstehende Daten werden auf Grundlage der §§ 28 ff. des Gerichtsverfassungsgesetzes (GVG) bzw. § 35 des Jugendgerichtsgesetzes (JGG) und § 44a des Deutschen Richtergesetzes (DRiG) erhoben. Sie werden ausschließlich für die Schöffenwahl 2023 sowie die Amtsperiode 2024 - 2028 elektronisch gespeichert und verarbeitet. Veröffentlicht werden nur die gesetzlich notwendigen Daten gem. § 36 Abs. 2 Satz 2 GVG gegebenenfalls i.V.m. § 35 Abs. 3 JGG (Familienname, Vorname, ggfs. abweichender Geburtsname, Geburtsjahr, Wohnort, Postleitzahl, Beruf sowie bei häufig vorkommenden Namen auch der Stadt- oder Ortsteil des Wohnortes).

Anrede*		
Akademischer Grad		
Familienname*		zusätzlicher abweichender Geburtsname*
Vorname(n)*		Familienstand
Geburtsdatum*	Geburtsort (Gemeinde/Kreis)	Beruf*
Staatsangehörigkeit* deutsch		
PLZ*		Wohnort und Stadt- bzw. Ortsteil*
Straße*		Haus-Nr.*
Telefon		E-Mail

Tätigkeit als Schöffe/Schöffin in der Vorperiode (2019 - 2023):

☐ Ich war bereits in den **beiden vorangegangenen Schöffenperioden** (2014 - 2018 und 2019 - 2023) Schöffe/Schöffin und will **auch** in der kommenden Schöffenperiode (2024 - 2028) Schöffe/Schöffin sein.

***Bei den mit einem Stern gekennzeichneten Feldern handelt es sich um Pflichtfelder, alle anderen Angaben sind freiwillig.**

Nachdruck, Nachahmung und kopieren verboten!
Zutreffendes ankreuzen oder in Druckschrift ausfüllen!
X

Ich erkläre wahrheitsgemäß:

- ☐ Ich wurde **nicht** aufgrund einer vorsätzlichen Straftat rechtskräftig zu einer Freiheitsstrafe (auch auf Bewährung) von mehr als 6 Monaten verurteilt.
- ☐ Mir wurde **nicht** durch gerichtliche Entscheidung die Fähigkeit zur Bekleidung öffentlicher Ämter aberkannt.
- ☐ Gegen mich wird **kein** Ermittlungsverfahren wegen einer Tat geführt, die den Verlust der Fähigkeit zur Bekleidung öffentlicher Ämter zur Folge haben kann.
- ☐ Ich beherrsche die deutsche Sprache.
- ☐ Ich fühle mich gesundheitlich für das Schöffenamt geeignet.
- ☐ Ich bin derzeitig in der Gemeinde wohnhaft, für deren Vorschlagsliste ich mich bewerbe.
- ☐ Ich bin **nicht** in Vermögensverfall geraten. Insbesondere habe ich **weder** einen Eintrag im Schuldnerverzeichnis **noch** wurde gegen mich ein Insolvenzverfahren eröffnet.
- ☐ Ich bin oder war **kein** Mitglied einer oder mehrerer extremistischer oder extremistisch beeinflusster Organisationen.
- ☐ Ich unterstütze **keine** extremistische(n) oder extremistisch beeinflusste(n) Organisation(en) oder andere verfassungsfeindliche Bestrebungen und habe solche auch in der Vergangenheit **nicht** unterstützt.
- ☐ Ich war **nie** für das frühere Ministerium für Staatssicherheit, für das Amt für Nationale Sicherheit der ehemaligen DDR oder für eine der Untergliederungen dieser Ämter, für ausländische Nachrichtendienste oder vergleichbare Institutionen tätig.

Zusätzliche Angaben, z.B. Begründung oder Motivation für die Bewerbung

Ich bin damit **einverstanden**, dass meine Daten im Rahmen der Schöffenwahl weitergegeben werden. Die Übermittlung darf nur zum Zweck der Schöffenwahl 2023 sowie der Amtsperiode 2024-2028 erfolgen.

Unterschrift

SCHÖFFENWAHL BAYERN 2023

Absender
Familienname, Vorname
Straße, Haus-Nr.
PLZ, Wohnort
Telefon/Fax
E-Mail

Ort, Datum	

An
Gemeinde Seubersdorf i.d.OPf.
Schulstraße 4
92358 Seubersdorf i.d.OPf.

Bewerbungsbogen zur Aufnahme in die Vorschlagsliste für die Schöffenwahl 2023

Schöffenwahl für die Amtsperiode 2024 - 2028

☐ Ich beantrage die Aufnahme in die Vorschlagsliste der Gemeinde Seubersdorf i.d.OPf.

Angaben zur Person

Nachstehende Daten werden auf Grundlage der §§ 28 ff. des Gerichtsverfassungsgesetzes (GVG) bzw. § 35 des Jugendgerichtsgesetzes (JGG) und § 44a des Deutschen Richtergesetzes (DRiG) erhoben. Sie werden ausschließlich für die Schöffenwahl 2023 sowie die Amtsperiode 2024 - 2028 elektronisch gespeichert und verarbeitet. Veröffentlicht werden nur die gesetzlich notwendigen Daten gem. § 36 Abs. 2 Satz 2 GVG gegebenenfalls i.V.m. § 35 Abs. 3 JGG (Familienname, Vorname, ggfs. abweichender Geburtsname, Geburtsjahr, Wohnort, Postleitzahl, Beruf sowie bei häufig vorkommenden Namen auch der Stadt- oder Ortsteil des Wohnortes).

Anrede*		
Akademischer Grad		
Familienname*		zusätzlicher abweichender Geburtsname*
Vorname(n)*		Familienstand
Geburtsdatum*	Geburtsort (Gemeinde/Kreis)	Beruf*
Staatsangehörigkeit* deutsch		
PLZ*		Wohnort und Stadt- bzw. Ortsteil*
Straße*		Haus-Nr.*
Telefon		E-Mail

Tätigkeit als Schöffe/Schöffin in der Vorperiode (2019 - 2023):

☐ Ich war bereits in den **beiden vorangegangenen Schöffenperioden** (2014 - 2018 und 2019 - 2023) Schöffe/Schöffin und will **auch** in der kommenden Schöffenperiode (2024 - 2028) Schöffe/Schöffin sein.

***Bei den mit einem Stern gekennzeichneten Feldern handelt es sich um Pflichtfelder, alle anderen Angaben sind freiwillig.**

Nachdruck, Nachahmung und kopieren verboten!
☒ Zutreffendes ankreuzen oder in Druckschrift ausfüllen!

Ich erkläre wahrheitsgemäß:

- ☐ Ich wurde **nicht** aufgrund einer vorsätzlichen Straftat rechtskräftig zu einer Freiheitsstrafe (auch auf Bewährung) von mehr als 6 Monaten verurteilt.
- ☐ Mir wurde **nicht** durch gerichtliche Entscheidung die Fähigkeit zur Bekleidung öffentlicher Ämter aberkannt.
- ☐ Gegen mich wird **kein** Ermittlungsverfahren wegen einer Tat geführt, die den Verlust der Fähigkeit zur Bekleidung öffentlicher Ämter zur Folge haben kann.
- ☐ Ich beherrsche die deutsche Sprache.
- ☐ Ich fühle mich gesundheitlich für das Schöffenamt geeignet.
- ☐ Ich bin derzeitig in der Gemeinde wohnhaft, für deren Vorschlagsliste ich mich bewerbe.
- ☐ Ich bin **nicht** in Vermögensverfall geraten. Insbesondere habe ich **weder** einen Eintrag im Schuldnerverzeichnis **noch** wurde gegen mich ein Insolvenzverfahren eröffnet.
- ☐ Ich bin oder war **kein** Mitglied einer oder mehrerer extremistischer oder extremistisch beeinflusster Organisationen.
- ☐ Ich unterstütze **keine** extremistische(n) oder extremistisch beeinflusste(n) Organisation(en) oder andere verfassungsfeindliche Bestrebungen und habe solche auch in der Vergangenheit **nicht** unterstützt.
- ☐ Ich war **nie** für das frühere Ministerium für Staatssicherheit, für das Amt für Nationale Sicherheit der ehemaligen DDR oder für eine der Untergliederungen dieser Ämter, für ausländische Nachrichtendienste oder vergleichbare Institutionen tätig.

Zusätzliche Angaben, z.B. Begründung oder Motivation für die Bewerbung

Ich bin damit **einverstanden**, dass meine Daten im Rahmen der Schöffenwahl weitergegeben werden. Die Übermittlung darf nur zum Zweck der Schöffenwahl 2023 sowie der Amtsperiode 2024-2028 erfolgen.

Unterschrift

Littering - ein Problem für Mensch und Umwelt

Deutschlandweit wird immer mehr Müll unsachgemäß und achtlos entsorgt. Der öffentliche Raum und die Natur werden immer stärker vermüllt und auch in der Gemeinde Seubersdorf i.d.OPf. wird Littering zunehmend zum Thema.Weggeworfener Müll wirkt sich nicht nur negativ auf die Lebensqualität von uns Menschen aus, auch die Umwelt nimmt Schaden.

Folgen des Littering für die Umwelt

Tiere und Pflanzen: Der Abfall landet in der Natur und schadet (Wild-)Tieren und Pflanzen: Enthaltene Schadstoffe können Pflanzen schädigen oder Tiere vergiften und Tiere können sich verletzten, zum Beispiel, wenn sie sich an scharfkantigen Gegenständen schneiden oder in Netzen und Schnüren verheddern.

Gewässer: nicht vollständig zersetzter Kunststoff wird zu Microplastik und gelangt in die Nahrungskette und in Gewässer.

Stoffkreislauf: Achtlos weggeworfen Abfall wird dem Stoffkreislauf entzogen. Ein recyceln der Materialien ist nicht mehr möglich und neue Rohstoffe müssen stattdessen mit großem Energieaufwand gewonnen werden.

Folgen des Littering für unsere Gesellschaft

Die Vermüllung unserer Umgebung wirkt sich negativ auf unsere Lebensqualität aus.
Die Aufenthaltsqualität sinkt, wenn Plätze vermüllen.
Abfall in Wohngebieten lockt Tiere an, die sich von Lebensmittelresten und anderen Abfällen ernähren (z.B. Ratten) und Krankheiten und Keime übertragen können.
Littering ist teuer: Für die Reinigung fallen erhebliche Kosten an.

vatter
Parsberg - Velburg
Soforthilfe bei Wasserschäden
Wasserschadeninstandsetzung
Leckortung
Gebäudetrocknung
Rohbautrocknung
24 Stunden Notdienst
TÜV- Zertifizierung
Wagnergasse 2 92331 Parsberg
Tel.: 09492/ 60 11 30
www.wasserschadensanierung-vatter.de

Wir suchen Dich!
Wir bieten Dir:
- Eigenverantwortliches Arbeiten
- Unbefristeter Arbeitsvertrag
- Betriebliche Altersvorsorge
- Auf Wunsch 4-Tage-Woche
- Familiäres Arbeitsumfeld
- Attraktive Zusatzleistungen

Spengler (m/w/d)
Metallbauer Konstruktionstechnik (m/w/d)
Albert Kurzendorfer
Metallbau Spenglerei GmbH
09497/90055
albert.kurzendorfer@gmx.de

Da Lina
RISTORANTE PIZZERIA
Öffnungszeiten:
Montag und Dienstag geschlossen!
Mittwoch bis Samstag 16.00 - 22.30 Uhr
Sonn- u. Feiertag durchgehend 11.00 - 22.30 Uhr
Warme Küche bis 22.00 Uhr
An Feiertagen (auch Montag und Dienstag) immer von 11.00 - 22.30 Uhr geöffnet!
Nürnberger Straße 4 · 92358 Seubersdorf · Tel. 09497/1333 od. 902850
Suchen Aushilfe für Küche (m/w/d)
abends am Wochenende

Gewerbemeldungen 2022

In der Zeit vom 01.01.2022 bis 31.12.2022 erfolgten folgende Meldungen im Gewerbeamt:

- 105 Anmeldungen
- 30 Abmeldungen
- 10 Ummeldungen

464 Betriebe sind derzeit im der Gemeinde Seubersdorf i. d. OPf. angemeldet.

Einwohnerbewegungen 2022

Im Jahr 2022 erfolgten u.a. folgende Meldungen im Einwohnermeldeamt:

336 Anmeldungen
224 Abmeldungen
91 Umzüge (innerhalb der Gemeinde)
3 Anmeldungen Nebenwohnsitze
3 Statuswechsel – Hauptwohnung wird Nebenwohnsitz
1 Statuswechsel – Nebenwohnsitz wird Hauptwohnung
7 Abmeldungen von Amtswegen

Ausgestellte Dokumente 2022

In der Zeit vom 01.01.2022 bis 31.12.2022 wurden folgende Dokumente ausgestellt:

681 Personalausweise
217 Reisepässe
170 Kinderreisepässe
31 Vorläufige Personalausweise
10 Vorläufige Reisepässe

1109 Dokumente wurden insgesamt der Gemeinde Seubersdorf i. d. OPf. ausgestellt.

Bundeszentralregister 2022

Im Jahr 2022 wurden folgende Anträge ans Bundeszentralregister gestellt:

360 Anträge Führungszeugnisse
11 Anträge Gewerbezentralregisterauskunft

TANNENBERGER
HEIZUNG UND BAD
~ Heizung ~ Sanitär
~ Lüftung ~ Kundendienst
~ Solar ~ Tankservice
Hauptstraße 57
92358 Batzhausen
Tel. 09497/398 o.705
E-Mail:
info@tannenberger-gmbh.de
www.tannenberger-gmbh.de

Rentenanträge 2022

Im Jahr 2022 wurden folgende Rentenanträge gestellt:

- 89 Rentenauskunft
- 20 Anträge auf Kontenklärung
- 16 Anträge auf Kindererziehungszeiten
- 20 Anträge Witwen / Witwerrente
- 4 Anträge auf Waisenrente
- 17 Anträge Abmeldung einer Rente
- 18 Beantragung Sterbevierteljahr
- 2 Anträge Erziehungsrente
- 26 Anträge Regelaltersrente
- 22 Anträge Altersrente für besonders langjährig Versicherte
- 6 Anträge Altersrente für schwerbehinderte Menschen
- 5 Anträge Altersrente für langjährig Versicherte
- 14 Anträge Rente wegen Erwerbsminderung
- 30 Anträge Überprüfung Versicherungsverlauf
- 3 Fragebogen Versorgungsausgleich
- 5 Anträge auf freiwillige Rentenzahlung
- 2 Anträge Umwandlung Vollrente in Teilrente
- 10 sonstige Anträge (Rentenabfindung, Beitragserstattung usw.)



Samstag, 04. März 2023 von 12:30 bis 15:00 Uhr
Einlass für Schwangere bereits ab 12:00 Uhr (Vorlage Mutterpass)

in der Turnhalle der Grund- und Mittelschule Seubersdorf.

Verkauft wird aktuelle Frühjahrs- und Sommerbekleidung von Größe 50 –-176 sowie Spielsachen und alles Rund-um´s Kind.

Alle weiteren Infos rund um den Basar findet ihr unter **www.easybasar.de**

Online-Nummernvergabe unter:
https://www.easybasar.de
ab Donnerstag, 02. Februar 2023, 14:00 Uhr

Neue, engagierte Helfer sind immer herzlich willkommen!!! Meldet euch einfach unter:
kinderbasar-seubersdorf@web.de

- wir freuen uns!! -

Haupt- und Nebenwohnsitze der Gemeinde Seubersdorf i.d.OPf. zum Stand vom 31.12.2022

Ort	Hauptwohnsitze	Nebenwohnsitze	Gesamt	
Seubersdorf	1779	72	1851	
Krappenhofen	110	8	118	
Neuhausen	31	0	31	2000
Batzhausen	948	36	984	
Klingelmühle	7	0	7	
Waldhausen	120	10	130	1121
Daßwang	514	21	535	
Willmannsdorf	30	0	30	
Winn	59	0	59	624
Eichenhofen	335	18	353	
Gastelshof	13	1	14	
Haag	5	0	5	372
Freihausen	210	5	215	
Riedhof	19	0	19	234
Ittelhofen	192	17	209	
Waldkirchen	28	0	28	237
Schnufenhofen	398	20	418	
Wissing	511	22	533	
Wachtlhof	20	1	21	554
Gesamt:	**5329**	**231**	**5560**	

Servicemonteur gesucht!

Kienlein GmbH Druckluft- Elektro- technik

Ihre Aufgaben:

- Montage von Kompressoren und kompletten Druckluftsystemen sowie -steuerungen
- Wartung und Reparatur unserer Druckluftprodukte

Ihre Qualifikationen:

- Abgeschlossene Berufsausbildung als Industriemechaniker, Kälteanlagenbauer, Energieelektroniker oder Mechatroniker
- Auch Quereinsteiger sind uns jederzeit willkommen!
- Reisebereitschaft (innerhalb Deutschland/Bayern), Flexibilität
- Fahrerlaubnis Klasse B, nach Möglichkeit Klasse BE

Unser Angebot:

- Leistungsgerechte Bezahlung
- Gründliche Einarbeitung und Ausbildung
- Sicherer Arbeitsplatz
- Vielseitige und abwechslungsreiche Aufgaben
- Familiäres Arbeitsklima

Mehr Infos unter:
www.kienlein-gmbh.de · kk@kienlein-gmbh.de

Der Strobl Beck
Brot- und Feinbäckerei
Inhaber: Stefan März
Hauptstraße 24 • 92358 Batzhausen • Tel. 0 94 97 / 278

Unsere Öffnungszeiten:

Montag	Ruhetag
Dienstag	06.00 - 17.00 Uhr
Mittwoch	06.00 - 14.00 Uhr
Donnerstag	06.00 - 17.00 Uhr
Freitag	06.00 - 17.00 Uhr
Samstag	06.00 - 12.00 Uhr

... herzhafte Bäckersnacks
... feine Kuchen und Torten
... Brot gebacken aus Leidenschaft

Fach-Fusspflege
Teresa König
„Ihre Füße stehen drauf“



Schlehenweg 14 - 92358 Seubersdorf
Tel. 09497 / 9492819 - Mobil: 0175 / 8233124
Behandlungstermine nach telef. Vereinbarung

Standesamtliche Statistik 2022

Ortsteil	Geburten	Ehe-schließungen	Sterbe-fälle
Seubersdorf i.d.OPf.	**12**	**4**	**21**
Krappenhofen	**-**	**-**	**1**
Neuhausen	**-**	**-**	**1**
Batzhausen	**9**	**2**	**11**
Waldhausen	**1**	**1**	**2**
Klingelmühle	**-**	**-**	**-**
Daßwang	**4**	**3**	**6**
Winn	**-**	**-**	**-**
Willmannsdorf	**-**	**-**	**-**
Ittelhofen	**1**	**-**	**3**
Freihausen	**3**	**1**	**1**
Waldkirchen	**-**	**-**	**-**
Riefhof	**-**	**-**	**-**
Wissing	**5**	**1**	**4**
Wachtlhof	**-**	**-**	**-**
Eichenhofen	**3**	**2**	**5**
Gastelshof	**-**	**-**	**-**
Haag	**-**	**-**	**-**
Schnufenhofen	**4**	**-**	**1**
Gesamt	**42**	**14**	**56**

Jahresrückblick des Standesamtes Seubersdorf i.d.OPf. für das Jahr 2022

Im Jahr 2022 erblickten 42 Kinder mit Wohnsitz im Gemeindebereich Seubersdorf i.d.OPf. **das Licht der Welt. 24** Elternpaaren wurde ein **Mädchen, 18** Elternpaaren ein **Sohn** geboren.

Fast alle Neugeborenen kamen in umliegenden Krankenhäusern zur Welt und wurden deshalb in den jeweiligen Städten standesamtlich beurkundet. **Zwei Geburten** wurden beim Standesamt Seubersdorf i.d.OPf. beurkundet.

Die neuen Erdenbürger verteilen sich auf die einzelnen Gemeindeteile wie folgt:

In **Seubersdorf i.d.OPf.** wohnen 12 neue Erdenbürger, in **Batzhausen 9,** in **Waldhausen 1,** in **Daßwang 4,** in **Ittelhofen 1,** in **Freihausen 3,** in **Wissing 5,** in **Eichenhofen 3** und in **Schnufenhofen 4.**

Die beliebtesten Vornamen waren: **Aurelia (2), Lena/Leni (2), Hannah (2)** bei den Mädchen. Bei den Buben wurde jeder Vorname nur einmal vergeben.

Geheiratet haben im abgelaufenen Jahr **14 Paare** beim hiesigen Standesamt. Leider mussten auch **11 Ehescheidungen** beurkundet werden.

Verstorben sind 56 Personen (30 Männer, 26 Frauen), davon wurden 26 beim Standesamt Seubersdorf i.d.OPf. beurkundet.

Das Durchschnittsalter der **Männer** lag bei **79** Jahren, das der **Frauen** bei **81** Jahren. Die älteste **Frau** ist mit **97 Jahren** verstorben, der älteste **Mann** mit **99 Jahren. 5 Frauen und 6 Männer** erreichten das hohe Lebensalter von über **90 Jahren.**

Es sind aber auch 3 Personen verstorben, die das 60. Lebensjahr nicht erreicht haben (1 Mann, 2 Frauen). 14 Verstorbene waren Bewohner des Lebenszentrums Seubersdorf i.d.OPf..

21 Verstorbene hatten ihren Wohnsitz in **Seubersdorf i.d.OPf., 1** in **Krappenhofen, 1** in **Neuhausen, 5** in **Eichenhofen**, **11** in **Batzhausen, 2** in **Waldhausen, 6** in **Daßwang, 3** in **Ittelhofen, 1** in **Freihausen, 4** in **Wissing** und **1** in **Schnufenhofen.**

Jahrgänge	Geburten	Sterbefälle
1996	61	42
1997	58	30
1998	57	39
1999	68	37
2000	58	32
2001	55	30
2002	49	32
2003	54	30
2004	48	23
2005	57	39
2006	41	29
2007	47	44
2008	64	48
2009	54	39
2010	51	34
2011	43	46
2012	64	45
2013	53	44
2014	59	40
2015	53	61
2016	56	54
2017	58	59
2018	74	51
2019	52	47
2020	76	42
2021	55	60
2022	44	55

Die Gemeinde gratulierte im Januar 2023

85. Geburtstag

Emil Haupeltshofer, Mantlacher Weg, Batzhausen

Gregor Weigl, Wiegenweg, Schnufenhofen

Goldene Hochzeit

Robert und **Irma Gottschalk**, Kirchengasse, Batzhausen

Albert und **Anna Thumann,** Schachtelweg, Wissing

Mitteilungen vom Standesamt Seubersdorf i.d.OPf. Januar 2023

Geboren wurden:

Den Eltern **Marco** und **Sabine Garden,** geb. Distler, Schnufenhofen, Am Hirschberg, ein **Sohn Toni**

Den Eltern **Thomas** und **Sylvia Kellner,** geb. Dünstl, Seubersdorf, Triftweg, ein **Sohn Noah**

Den Eltern **Roman Mehnert** und **Saskia Hanel,** Waldhausen, Batzhausener Straße, eine **Tochter Alexis Erika**

Den Eltern **Tobias** und **Sabrina Stöckl,** geb. Kienlein, Waldkirchen, ein **Sohn Ludwig**

Den Eltern **Willi** und **Jennifer Wall,** geb. Walder, Krappenhofen, Brunnengasse, eine **Tochter Lilli**

Geheiratet haben:



Herr Erik Mahimov,
Parsberg, Richard-Wagner-Straße und
Frau Ramona Anni Berger,
Parsberg, Richard-Wagner-Straße

Verstorben sind:

Herr Georg Waffler,
Ittelhofen, Freihauser Straße, mit **93 Jahren**

Herr Oskar Lehmeier,
Eichenhofen, Am Wetterkreuz, mit **83 Jahren**

Frau Walburga Götz,
Seubersdorf i.d.OPf., Bahnhofstraße, mit **91 Jahren**

Frau Maria Schmid, Seubersdorf i.d.OPf.,
Regensburger Straße. mit **96 Jahren**

FRISEUR
HAIR & FLAIR
Nicole Schierl
Friseurmeisterin
Wir suchen Verstärkung für unser Team!
Gartenstraße 1
92358 Seubersdorf
Tel. 09497/949325

Gasthaus Thumann · Ittelhofen
Jedes 1. Wochenende im Monat geöffnet!
März 2023: Fr. 03., Sa. 04., So. 05.
„Auch Essen zum Mitnehmen“
Einfach anrufen - und abholen!
Tel. 09497/1888
Es freut sich auf Ihren Besuch: Fam. Thumann



Der Wochenmarkt in Seubersdorf i.d.OPf. findet aufgrund der Wintermonate im Februar am 16.02.2023 von 14.00 Uhr bis 18.00 Uhr statt.

SOLUTIONS YOUR WAY.

RAILONE

BAHN FREI FÜR DIE ZUKUNFT

Wir suchen zum Ausbildungsbeginn im September 2023:

Industriekaufleute (m/w/d)

Industriemechaniker (m/w/d)

Elektroniker (m/w/d)

Kaufleute für Digitalisierungsmanagement (m/w/d)



RAILONE ist für uns mehr als ein Name. Als Technologieführer unserer Branche ist es unser Unternehmensziel. Wir fertigen moderne Betonschwellen und innovative Fahrwegsysteme für den Schienenverkehr. Außerdem bieten wir als Unternehmensgruppe umfangreiche Leistungen im Bereich Engineering und Anlagenbau. Und das alles bereits seit mehr als 60 Jahren. Um international innovativ und erfolgreich zu bleiben, brauchen wir Kollegen/-innen, die jeden Tag aufs Neue mit uns an individuellen und qualitativ hochwertigen Lösungen für unsere Kunden arbeiten.

Freu Dich auf ein mittelständisches Unternehmen, das mit Dir im Team die Lösungen von morgen gestaltet und mit einer modernen Unternehmenskultur für Deine persönliche Entwicklung sorgt.

Du möchtest gerne bei uns einsteigen? Dann bewirb Dich bei uns.

z.H. Kerstin Biehler
RAILONE GmbH
Dammstraße 5 | 92318 Neumarkt
Tel +49 9181 8952-221
personal@railone.com
www.railone.de

DER WELTMARKTFÜHRER IN DER WASSERBRANCHE WÄCHST WEITER

▸ **7000 m² neue Produktionshalle**

Wir suchen

▸ **Metallbauer/Schweißer** (m/w/d)

jetzt bewerben

HUBER TECHNOLOGY
WASTE WATER Solutions

moderne Arbeitsplätze · attraktive Vergütung · 30 Tage Urlaubsanspruch · Weihnachts- und Urlaubsgeld · flexible Arbeitszeiten · hauseigene Cafeteria · Weiterbildungen · Gesundheitsförderung · HUBER Events · Mitarbeiterrabatte · betriebliche Altersvorsorge

Bayerisches Rotes Kreuz

Moderne Möglichkeiten der neurochirurgischen Versorgung am Klinikum Neumarkt

Am Mittwoch, 01.03.2023 um 19.00 Uhr, findet im Lehrsaal EG des Rot-Kreuz Haus in Neumarkt, Klägerweg 9, ein Vortrag über die modernen Möglichkeiten der neurochirurgischen Versorgung am Klinikum Neumarkt statt. Der Vortrag richtet sich an alle Interessierten aus dem Landkreis. Den Vortrag hält Dr. med. Michael Janka, stv. BRK-Chefarzt, CA Neurochirurgie / Wirbelsäulenchirurgie, Vorsitzender ÄKV.

Nach dem Start einer zunächst sehr kleinen Einheit für Wirbelsäulenchirurgie in Verbindung mit der Praxis für Neurochirurgie am Klinikum im Jahr 2009 entwickelte sich eine Abteilung, welche inzwischen einen großen Teil des Spektrums der Neurochirurgischen Patientenversorgung am Klinikum Neumarkt anbietet und leistet. Zu Beginn diesen Jahres wurde die Abteilung für Neurochirurgie als eigenständige bettenführende neurochirurgische Hauptabteilung am Klinikum Neumarkt in den Krankenhausplan des Landes Bayern aufgenommen. Mit einer Übersicht des Leistungsspektrums anhand einiger ausgewählter Fälle bzw. einer Darstellung der technischen Möglichkeiten soll die Abteilung in ihrer heutigen Form den Mitarbeiter*innen des BRK und der Öffentlichkeit vorgestellt werden.

Naturheilpraxis
Klara Dopfer
Heilpraktikerin
Dorfstraße 33 und
Nürnberger Straße 9
92358 Seubersdorf
Tel. 0 94 97 / 64 54
Mobil 01 51 / 54 17 80 43

- **Homöopathie**
- **Anthroposophische Heilkunde**
- **Fußrefexzonen-Therapie**
- **Handauflegen - Open Hands**
- **Strömungsmassage**
- **Dr. Schüßler-Salze**
- **Säure-Basen-Regulation**

Basenfasten im Frühjahr 2023

Bei den Treffen werden die basische Ernährung, sowie die Regeln für ein erfolgreiches Fasten besprochen. In dieser Woche ernähren wir uns gesund mit reifen Obst und Gemüse, dies kann der Einstieg in eine grundlegende Änderung der Essgewohnheiten sein.

Es wird ein **Vormittags- und Abend-Kurs** angeboten:
jeweils um 10.00 Uhr vormittags oder 19.00 Uhr abends.

Einführung:	Mittwoch	08.03.2023
Treffen:	Montag	13.03.2023
	Dienstag	14.03.2023
	Donnerstag	16.03.2023

ein weiterer **Abend-Kurs** - **Beginn um19.00 Uhr**

Einführung:	Mittwoch	15.03.2023
Treffen:	Montag	20.03.2023
	Dienstag	21.03.2023
	Donnerstag	23.03.2023

Information und Anmeldung bei Klara Dopfer
Tel. 09497 6454 - Mobil 0151 54178043 - www.heilpraktikerin-dopfer.de

Der Zweckverband der Wasserversorgungsgruppe Laber-Naab, Beratzhausen, informiert:

Zählerwechsel:
Alle 6 Jahre, nach Ablauf der Eichzeit, werden vom Zweckverband die Wasserzähler ausgewechselt. Unsere Mitarbeiter werden deshalb in den nächsten Monaten unterwegs sein und bei einem Teil unserer Kunden die Zähler wechseln.
Auf Verlangen können unsere Techniker auch ihren Dienstausweis vorzeigen.
Die Zählerwechsel werden unter Beachtung der Hygiene- und Abstandsregeln durchgeführt.

gez.
Josef Bauer, 1. Vorsitzender

Bezirk Oberpfalz

Beratungs- und Informationsstunden der Sozialverwaltung des Bezirks

im Landkreis Neumarkt i.d.OPf.
Nürnberger Str. 1, Raum 355, 3. Stock / Gebäudeteil A
jeweils am
13. Februar, 06. März, 20. März,
03. April, 24. April, 15. Mai
jeweils von 10.00 - 15.00 Uhr (Änderungen vorbehalten)

Neutrale und kostenlose Erstberatung zu Fragen zur

- Finanzierung stationärer Hilfe zur Pflege + Ambulanter Hilfe zur Pflege
- Nachhilfe zur Pflege + Ambulante Hilfe zur Pflege
- Eingliederungshilfe für behinderte Menschen
- Antragstellung
- Unterhaltspflicht (allgemeines)

Beratung erfolgt nach vorheriger Terminvereinbarung:
Beraterin - Frau Sabine Melzl 0941 / 9100 - 2113
Terminkoordination: 0941 / 9100 - 2152
E-Mail: beratungsstelle@bezirk-oberpfalz.de



Schafkopfrennen

der SPD Seubersdorf



Wo: Sportheim Seubersdorf

am Samstag, 11. März 2023

Beginn 19:30 Uhr **Teilnahmegebühr 10 €**

(Anmeldung ab 19 Uhr)

1.Preis 200 €uro

2.Preis 100 €uro

3.Preis 50 €uro

sowie weitere Sachpreise

Auf Ihre Teilnahme freut sich die: SPD Seubersdorf

SPD Seubersdorf

Der Berg ruft

Einladung zum

Sportlerball des SV Eintracht Seubersdorf

SV Eintracht Seubersdorf

am 11.02.2023

Im Sportheim, Beginn: 20.00 Uhr, Entritt: 9 €

Karten Online: **sv-eintracht-seubersdorf.de/veranstaltungen**

oder bei Klaus Schmoll (0151/65140302), an der Abendkasse und Abteilungsleiter.

Für Unterhaltung und Stimmung sorgen:

AKUF

Rosa Uschel

Gardemädls Schnu´hof

Die Eintracht freut sich auf viele Maschkera!

Aus dem Vereinsleben

FREIWILLIGE FEUERWEHR DASSWANG

Einladung

FREIWILLIGE FEUERWEHR DASSWANG

Die FF Daßwang lädt recht herzlich zur

Jahreshauptversammlung

am 25. Februar 2023 um 19:30 Uhr

im Schützenhaus Daßwang ein.

Um 18 Uhr ist Gottesdienst für die verstorbenen Mitglieder der FF Daßwang.

Mitglieder bitte in Uniform erscheinen.

Auf Euer kommen freut sich die Vorstandschaft



PKW-Anhänger
Stefan Freihart
Buch 39 · 92363
Breitenbrunn
Mobil: 0171-6825893 · Tel. 09495-9030108

K D F B Frauenbund Seubersdorf

Geburtstagsfrühstück

Zu einer schönen Tradition beim Frauenbund Seubersdorf ist das Geburtstagsfrühstück geworden.

Alle Damen die in einem Jahr ab 60 einen runden oder halbrunden Geburtstag feiern, werden zu einem gemeinsamen Frühstück eingeladen. Neben dem Frühstück darf natürlich ein Geschenk nicht fehlen.

Wer den Frauenbund kennenlernen möchte, ist zu den Veranstaltugen herzlich eingeladen.



Auf dem Bild die Geburtstagskinder



Jugend fotopreis Oberpfalz

Medienfachberatung für den
Bezirk Oberpfalz
Bezirksjugendring Oberpfalz
Von-der-Tann Straße 13a
93047 Regensburg · 0941 5 99 97 35
lins@medienfachberatung-oberpfalz.de
www.instagram.com/jugendfotopreis_oberpfalz
www.jugendfotopreis-oberpfalz.de

#LOVE: Jugendfotopreis der Oberpfalz

Online-Fotowettbewerb des Bezirksjugendrings Oberpfalz für Jugendliche und junge Erwachsene

Der 8. Jugendfotopreis Oberpfalz sucht in diesem Jahr Bilder, die sich mit dem Thema #LOVE beschäftigen. Was bedeutet Liebe für dich? – zu dieser Frage sind Jugendliche und junge Erwachsene aus der Oberpfalz zwischen 14 und 26 Jahren eingeladen, ihre Fotografien, Fotoserien und Bildreportagen einzureichen. Einsendeschluss ist der 20. März 2023.

Was bedeutet Liebe für dich? - Das Jahresthema „#LOVE“

„Liebe ist das stärkste und vielleicht auch das schönste Gefühl, das wir empfinden können. Darum laden wir junge Kreative ein, uns ihre bedeutendsten Geschichten zum Thema Liebe mit der Fotokamera zu erzählen!“, erklärt Dominik Huber vom W1 – Zentrum für junge Kultur in Regensburg, der zusammen mit dem Bezirksjugendring Oberpfalz als Veranstalter des Jugendfotopreises fungiert. Ein weiterer Mitveranstalter des diesjährigen Wettbewerbs ist das JFF – Institut für Medienpädagogik. Unterstützt wird der Wettbewerb zudem durch den Bezirk Oberpfalz.

„Unter dem Hashtag Love gibt es in den sozialen Medien Millionen von Bildern. Liebe wird sehr unterschiedlich wahrgenommen und löst nicht immer nur positive Gefühle aus. Liebe fühlt sich für alle anders an – und doch ist es ein universelles Gefühl, das alle betrifft. Wir sind sehr gespannt, wie Jugendliche dieses breite Spektrum fotografisch einfangen.“, ergänzt Katrin Eder, Medienfachberaterin für den Bezirk Oberpfalz.

Attraktive Preise zu gewinnen

Zu gewinnen gibt es Geldpreise im Wert von 1.950 Euro. Zudem winkt die Teilnahme an Fotoworkshops mit professionellen Fotografierenden und an mehreren Ausstellungen in der Oberpfalz. „Der Jugendfotopreis Oberpfalz ist eine Initiative der Jugendarbeit und keine gewöhnlicher Fotowettbewerb - Durch den Jugendfotopreis erhalten die junge Hobbyfotografen:innen auch in diesem Jahr eine Bühne für ihr kreatives Schaffen, sie können sich miteinander messen und bekommen Feedback von Profis oder Gleichgesinnten.

Viele lernen sich über die Fotografie kennen und tauschen sich aus. Wir wollen nachhaltig vernetzen und fördern! “, erklärt Alexandra Lins, Medienfachberaterin für den Bezirk Oberpfalz.

Den Mediennachwuchs fördern

Der Wettbewerb will die Jugendkultur und den Mediennachwuchs in der Region stärken. Beim Jugendfotopreis übernehmen Jugendliche daher auch einige Aufgaben selbst: Sie moderieren, drehen Reels für social media und werden in die Durchführung in Form einer Juniorleitung eingebunden.

Die diesjährige Juniorleitung heißt Lara Süttner, kommt aus Zeitlarn ist 19 Jahre alt. Sie begeistert sich nicht nur für die Fotografie, sondern auch fürs Schreiben - unter anderem beim Jugendmagazin „Sowohl als auch“ und bei „q.rage“.

Vor allem freut sie sich auf die Abschlussveranstaltung am 13. Mai 2023 im W1- Zentrum für junge Kultur in Regensburg: „Ich bin schon sehr auf die vielen Fotoworkshops gespannt und freue mich, die Menschen hinter den eingereichten Bildern kennenzulernen.“

Online einreichen und voten

Alle Bilder können unter www.jugendfotopreis-oberpfalz.de eingereicht werden.

Die Gewinnerinnen und Gewinner werden durch eine unabhängige Fachjury bestimmt. Aber auch das Publikum kann einen Publikumspreis durch ein Online-Voting vergeben. Prämiert werden die besten Fotografien am 13. Mai 2023 im W1 – Zentrum für junge Kultur in Regensburg.

Nähere Infos zum Wettbewerb gibt es zudem unter www.instagram.com/jugendfotopreis_oberpfalz

Roland´s Fischbraterei

Steckerlfisch

Makrelen u. Forellen

Brezen, Kartoffelsalat

Abholung mittags und abends

Daßwang, Zum Mühltal 23



Aschermittwoch

22. Februar 2023

Vorbestellung erforderlich bis 20.02.2023

unter Tel. 0 94 97 / 94 93 50 oder

0 15 20 / 9 23 58 34





Gartentipps im Winter

Was man in den Wintermonaten so alles tun kann ...

Die Witterung lädt uns derzeit nicht in den Garten ein. Bei solch ungemütlichen Verhältnissen hält man sich lieber in der warmen Stube auf. Sobald die Sonne hervorkommt, wird der Hobbygärtner jedoch kribbelig und sucht nach Betätigung im Freien. Der Winter ist jedoch die Zeit zum Erholen – Mensch und Natur brauchen die Ruhe.

Draußen im Garten stehen vielleicht noch die **letzten Gemüsekulturen** wie Grünkohl oder Rosenkohl. Auf den Beeten bleiben sie am frischesten. Lediglich ein ständiger Wechsel zwischen Frieren und Auftauen setzt ihnen stärker zu.

Die Ruhezeit eignet sich gut, um Pläne für das neue Gartenjahr zu schmieden. Dies gilt für Überlegungen, welche Veränderungen auf den Beeten anstehen oder auch für den **Anbauplan** für den Gemüsegarten. Hier ist es wichtig darauf zu achten, dass nicht jedes Jahr die gleichen Kulturen auf den Beeten zu stehen kommen, weil sonst empfindliche Pflanzen wie z.B. Petersilie Probleme haben. Es ist auf die Zugehörigkeit der Pflanzen zu den jeweiligen Pflanzenfamilien zu achten. Sonst kann man evtl. Nachbauprobleme bekommen. Ein weiteres Kriterium für den Anbauplan ist die Nährstoffversorgung der Beete. Nicht alle Kulturen vertragen frisch mit Mist versorgte Beete. Deshalb hat sich ein Turnus von drei bis vier Jahren bewährt. Starkzehrer wie Tomaten, Zucchini, Kartoffeln, Kürbis, oder die Kopfkohlarten vertragen frisch gedüngte Beete. Im zweiten Jahr folgen mit einer leichten Kompostgabe die sogenannten mittelstark zehrenden Pflanzen wie Gurken, Fenchel, Kohlrabi oder Möhren. Im dritten Jahr können ohne zusätzliche Düngergabe die Schwachzehrer wie Salate, Radieschen, Feldsalat angebaut werden. Wer einen ausreichend großen Garten hat, kann im vierten Jahr den Boden ruhen lassen und auf der Fläche eine Gründüngungsmischung aussäen.

Bevor die Gartensaison beginnt ist es ratsam, die **Samenvorräte** zu überprüfen. Auskunft darüber, ob die Samen noch keimfähig sind gibt ein einfacher Test. Dazu werden bis zu 10 Samenkörner auf feuchtes Vliespapier gelegt. Nur Partien mit gutem Ergebnis lohnen sich später ausgesät zu werden. Derzeit bieten die Versandhändler ihre neuen Kataloge an. Diese machen Lust auf das neue Gartenjahr. Wer samenfeste Sorten möchte, die selbst Nachziehbar sind, wird auf Angebote aus dem Biobereich zurückgreifen.

Wer Obstgehölze im Frühjahr veredeln möchte, sollte jetzt die Edelreiser schneiden. Darunter versteht man gesunde, kräftige einjährige Triebe von ausgewählten Sorten. Die Reiser werden etikettiert und am besten an einem schattigen Platz im Garten komplett eingegraben. Dort ist es dunkel, kalt und feucht, also ideal zur Aufbewahrung bis zum April, wo dann die Veredelungen vorgenommen werden.



Wer eigenes Saatgut ernten möchte, braucht etwas Geduld, aber es lohnt sich! Um dauerhaft gute Erfolge beim Nachziehen zu erlangen, sollte darauf geachtet werden „samenfestes" Saatgut zu beziehen. Foto: Sachgebiet für Gartenkultur, Landespflege und Umweltbildung, Landratsamt Neumarkt.



Eine gute Planung des Gemüsebeetes im Vorfeld trägt zu einem gesunden Wachstum der Kulturen bei. Foto: Sachgebiet für Gartenkultur, Landespflege und Umweltbildung, Landratsamt Neumarkt.



Kinderfeuerwehr Batzhausen:

Zum Jahresauftakt der Kinderfeuerwehr Batzhausen stand in der ersten Gruppenstunde das Thema „Dorferkundung mit Funkgeräten“ auf dem Programm.

In einer kurzen Einführung wurde den Kindern durch KBM Matthias Lutter erklärt, warum die Kommunikation in der Feuerwehr so wichtig ist. Warum haben Funkgeräte „Namen“, warum beginnen diese mit „Florian“. Was sind die wichtigsten Tasten am Funkgerät. Nach dieser kurzen Einweisung wurden die Kinder in kleine Gruppen aufgeteilt. Mit bei jeder Gruppe war natürlich ein Betreuer und ein Funkgerät. Und schon bekam die erste Gruppe ihren Einsatzauftrag: „Kinderfeuerwehr Batzhausen, Gruppe 1 von Einsatzleitung: Gehen Sie zur Metzgerei Deß und melden Sie sich, wenn Sie angekommen sind“. Mit Hilfe des aktiven Feuerwehrkameraden wiederholten die Kinder ihren Auftrag. So machte sich die Gruppen dann auf zu dem entsprechenden Einsatzort. Am Einsatzort angekommen meldete sich die Gruppe bei der Leitstelle: „Gruppe 1 hat Metzgerei Deß erreicht. Schon kam von der Leitstelle der Auftrag: „Erkunden Sie, wie viele Stufen hoch zum Laden führen“. Wenn die Gruppe den Auftrag richtig gelöst hatte, wurden sie zum nächsten Einsatzort geschickt um dort den nächsten Auftrag zu empfangen. So mussten insgesamt an 11 Stationen jeweils ein Auftrag abgearbeitet werden.

Unterstützt wurde die Kinderfeuerwehr auch wieder von der Jugendfeuerwehr Batzhausen. Übernahmen die Jugendlichen doch unter Aufsicht von KBM Matthias Lutter den Funkbetrieb in der Einsatzleitung.

Am Ende der Gruppenstunde waren die Feuerfüchse der Kinderfeuerwehr Batzhausen besser über den Ort Batzhausen informiert. Auch stellten alle fest, dass das Funken keine einfache Sache ist.

Für die kommende Gruppenstunde steht dann das Thema „Fasching“ auf dem Programm.







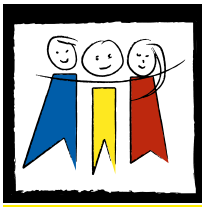

Grundschule und Mittelschule Seubersdorf

Offener Ganztag:

Mo. - Do. 11.20 Uhr - 15.30 Uhr
Fr. 11.20 Uhr - 13.00 Uhr
Tel.: 0 94 97 /65 53

Achtung wichtig!

Der Offene Ganztag an der Grundschule Seubersdorf ist ab sofort unter folgender E-Mail Adresse zu erreichen:
ogts@seubersdorf.de
Wir bitten Sie diese in Zukunft zu verwenden, da die bisherige Adresse in Kürze abgeschaltet wird.

Spende der SMV für Schulbücher in Kenia







Freude über die neuen Schulbücher

Am Donnerstag, den 19.01.2023, fand die Übergabe einer Spende der Schülermitverantwortung statt. Ein Scheck in Höhe von 125,00 Euro wurde an Herrn Regnet, einem Mitglied der Hilfsorganisation „Strahlende Kinderaugen in Kenia“, übergeben. Im Vorfeld hatten die Schülerinnen und Schüler einen Weihnachtsverkauf für die Grund- und Mittelschule organisiert, bei der die Hälfte der Einnahmen als Spende vorgesehen war. Das Geld wird nun in Kenia für dringend benötigte Schulbücher verwendet. Die „Precious Hope School“, die unsere Schule schon lange mit verschiedenen Aktionen unterstützt, wurde erweitert durch die „Junior Secondary School“, einer weiterführenden Schule, die auch älteren Jugendlichen eine Perspektive bietet. Nachdem neue Klassenzimmer entstanden sind, mussten jetzt auch Bücher angeschafft werden. Die Spende der SMV leistet hierfür einen wertvollen Beitrag. Danke an das große Engagement der Beteiligten! *(jh)*

Top versichert?

Gleich hier
in der Nähe

Ganz gleich, ob es um Ihr Haus, Ihr Auto oder Ihre Vorsorge geht – Wir bieten den passenden Schutz für Sie und Ihre Familie.

Mit Top-Leistungen und Services zu günstigen Beiträgen überzeugen wir mehr als 11 Millionen Kunden – immer fair und kompetent.

Das sind Ihre Vorteile:
- ✔ Niedrige Beiträge – z. B. 20 % Beitragsvorteil mit Kasko SELECT in der Kasko-Versicherung
- ✔ Top-Schadenservice in rund 1.600 Partnerwerkstätten
- ✔ Gute Beratung in Ihrer Nähe

Lassen Sie sich individuell beraten. Wir freuen uns auf Sie.

Vertrauensfrau
Marianne Lobmeier
Tel. 09497 9495544
Mobil 0178 9082670
marianne.lobmeier@HUKvm.de
Am Hirschberg 7
92358 Seubersdorf
Schnufenhofen
HUK.de/vm/marianne.lobmeier

Termine nach Vereinbarung

HUK-COBURG
Aus Tradition günstig



Coole Moves bei Linedance Workshops



Am Mittwoch, den 18. Januar 2023 besuchte die Amberger Tanzpädagogin Katharina Scheller die Grund- und Mittelschule. In vier Workshops lernten die Dritt-, Viert-, Fünft- und NeuntklässlerInnen zu fetziger Musik neue Schritte und coole Tanzmoves des Linedance. Bereits das Aufwärmen zu fetziger Musik machte allen Schülern viel Spaß. Bestimmt wird in Zukunft immer wieder ein Linedance den Sport- und Musikunterricht bereichern, denn auch für Lehrer gab es nachmittags eine entsprechende Fortbildung.

(mh)



Seubersdorfer Viertklässler bereichern Festakt



Einen bedeutenden Auftritt hatte eine achtköpfige Musikgruppe der Klasse 4a. Sie durften den Festakt im großen Saal des Landratsamtes musikalisch gestalten, bei dem der neue Schulrat Dr. Thomas Mayr, Schulamtsdirektor Christoph Weigert als fachlicher Leiter und Schulamtsdirektorin Claudia Bauer als stellvertretende Leiterin in ihre Ämter eingeführt wurden. Mit ihrem Musiklehrer Martin Höchbauer, der die Kinder am Klavier und mit der Ukulele begleitete, gaben sie in souveräner Weise zwei Lieder zum Besten. Von Lampenfieber oder Nervosität war nichts zu spüren, obwohl der Saal mit viel Prominenz gefüllt war. Selbstbewusst sangen sie die von Herrn Höchbauer verfassten Texte, teilweise als Solo, und nahmen dabei die Schulräte ganz schön aufs Korn. Belohnt wurden sie mit einem tosenden Applaus des Publikums. Die Vorstellung der Seubersdorfer Schülerinnen und Schüler war eine große Bereicherung der Veranstaltung. *(me)*

JURA - REISEMOBILE



individuell • flexibel • familär VERMIETUNG

www.jura-reisemobile.de

Norbert Säckl • Föhrenstr. 3 • 92358 Seubersdorf

E-Mail: info@jura-reisemobile.de • Tel.: 0 94 97/94 96 86



- Energieexperte/kfw
- Feuerstättenreinigung
- Energieberatung

Rainer Großmüller

Kaminkehrermeister · Energieberater / HWK

Anglerstraße 8a
92318 Neumarkt
info@rainer-grossmueller.de

Tel. 0 91 81/47 90 07
Mobil: 01 51/12 84 85 20
www.kaminkehrer-grossmueller.de

„Wir sind fit und gesund!“ – Auszeichnung als Sport-Grundschule

In der Schule Seubersdorf sind Sport, Bewegung und gesunde Ernährung längst eine wichtige Säule des Schulprofils: Zahlreich und in großer Zahl nehmen unsere Schülerinnen und Schüler schon seit Jahren am Silvesterlauf teil und zeigen auch bei Spendenläufen großes Engagement. Auch das regelmäßig stattfindende gesunde Pausenbrot des Elternbeirats ist fester Bestandteil unseres Schullebens. Viele weitere kleine und größere Aktionen bieten den Seubersdorfer Schülerinnen und Schülern Gelegenheit, sich fit und gesund zu halten. Daher war es schnell klar, dass sich die Grundschule Seubersdorf für das Profil „Sport-Grundschule“ bewerben konnte und wollte. Diese Auszeichnung wird vom Bayerischen Kultusministerium vergeben und wurde für das Schuljahr 2022/23 nach vier Jahren zum zweiten Mal ausgeschrieben.



Fotos: Tobias Hase

Kriterien für die Auszeichnung waren u.a. eine konsequente Umsetzung des Bewegungsprogramms Voll in Form, die Durchführung von Schwimmunterricht, ein großes Spektrum an Sportmöglichkeiten an der Schule, die Teilnahme an Sportwettbewerben oder Projekte mit externen Partnern. Auch im Bereich Gesunde Ernährung war es wichtig zu zeigen, dass z.B. regelmäßig ein gesundes Pausenbrot angeboten oder am Schulfruchtprogramm teilgenommen wird. Weitere Aktionen zur Gesundheit, Ernährung und Nachhaltigkeit oder das Präventionsprojekt „Klasse 2000“ waren für die Bewertung ausschlaggebend.

Die Schule Seubersdorf konnte offensichtlich in allen Punkten überzeugen, denn als eine von nur acht Grundschulen in der Oberpfalz wurden wir als Sport-Grundschule ausgezeichnet. Wir freuen uns riesig! Neben der Anerkennung, die uns durch die Verleihung zuteilwurde, dürfen wir uns auch über die Zuteilung einer dritten Sportstunde für die 1. Jahrgangsstufe freuen. Außerdem erhielten wir 1.000,- Euro zur Anschaffung von Spiel- und Sportgeräten.

Rektor Markus Eigenstetter und Konrektorin Heike Braun durften nun in einer Feierstunde die Auszeichnung entgegennehmen. Kultusstaatssekretärin Anna Stolz überreichte gemeinsam mit Herrn Michael Weiß, dem Vorsitzenden der Bayerischen Sportjugend, die Urkunde und das repräsentative Profilschild.





Anna Stolz, selbst passionierte Läuferin, betonte: „Sport und Schule gehören untrennbar zusammen. Ich finde es toll, dass unsere Schulen weit über den Sportunterricht hinaus Akzente und Anreize für mehr Bewegung setzen und diese wie selbstverständlich in den Schulbetrieb integrieren. Gerade in der Grundschule können wir dabei ganz bewusst den Bewegungsdrang und die Neugierde der Kinder nutzen und sie so in ihrer gesamten Entwicklung unterstützen.“
Wir freuen uns sehr über diese Auszeichnung, die ganz direkt bei unseren Schülerinnen und Schülern ankommt und die zugleich das Engagement und den Enthusiasmus unserer Lehrkräfte und Eltern ehrt. *(hb)*

meier
HEIZUNGSBAU GmbH

Zur Verstärkung unseres Teams suchen wir:

- **Techniker/Meister m/w/d**
- **Anlagenmechaniker m/w/d**
- **Servicetechniker m/w/d im Kundendienstbereich**
- **Auszubildende zum Anlagenmechaniker m/w/d für 2022/23**

Wir bieten:

- Übertarifliche Bezahlung
- Teilweise 4-Tages-Woche

Ihre Bewerbungen richten Sie bitte an:

Meier Heizungsbau GmbH
Regensburger Str. 55, 92358 Seubersdorf
Email: meier.heizungsbau@gmx.de
Telefon-Nr. 09497-265

Kreativwerkstatt

Oft werden zur Osterzeit, zur Hochzeit oder Kommunion nur noch kurze WhatsApp Nachrichten oder ähnliches verschickt, um den Liebsten frohe Wünsche zu überbringen.
In diesem Jahr habt ihr die Chance in der Kreativwerkstatt verschiedene Motive für Osterpost, Geschenkanhänger und andere Kleinigkeiten zu gestalten.
Unsere Kreativwerkstatt erstreckt sich über vier Abende im März und beinhaltet die Basics in Hand- und Brushlettering.
Der Kurs ist für jedes Alter (ab 12 Jahren) geeignet und als generationenübergreifendes Projekt gedacht.



06. März 2023
13. März 2023
20. März 2023
27. März 2023

je 18.00-21.00 Uhr

Kosten:

Die Kosten insgesamt für alle Kurseinheiten belaufen sich auf 42€, hier ist ein Stifteset, sowie jegliche Papierausstattung enthalten.

Anmeldung: Anja Maier
09497/9419614
ferienprogramm@seubersdorf.de

Kreativwerkstatt

Handlettering für Fortgeschrittene

Geburtstag, Hochzeit oder jegliche andere Festtage.
Immer wieder steht man vor der Frage:
Wie gestalte ich die passende Karte?
In diesem Kurs erlernen Teilnehmer mit Vorkenntnissen verschiedene Motive und Schriftzüge für besondere Anlässe zu gestalten.
Der Kurs ist für jedes Alter (ab 12 Jahren) geeignet und als generationenübergreifendes Projekt gedacht.

15. März 2023
22. März 2023

je 18.00-21.00 Uhr

Kosten:

Die Kosten insgesamt für alle Kurseinheiten belaufen sich auf 10€, hier ist jegliche Papierausstattung enthalten.

Anmeldung:
Anja Maier
09497/9419614
ferienprogramm@seubersdorf.de

Informationstage der Staatlichen Technikerschule Neumarkt i.d.OPf.

Weiterbildung zum Staatlich geprüften Techniker in den Schwerpunkten

- Bautechnik – Energiesparendes Bauen
- Elektro- und Informationstechnik – Smart Energy
- Maschinenbautechnik – Smart Factory

Die Technikerschule in Neumarkt wurde in den letzten Jahren schrittweise ausgebaut. So ist im Schuljahr 2019/20 der Schwerpunkt **Maschinenbautechnik – Smart Factory** neu dazugekommen. Damit ist in Neumarkt ein bayernweit einmaliges Kompetenzzentrum für energiesparendes Bauen, intelligente Energieversorgung und Maschinenbautechnik / Industrie 4.0 entstanden.

Für den Eintritt in die Technikerschule sind Sie folgende Voraussetzungen notwendig:

(1) Erfolgreicher Berufsabschluss in den Berufsfeldern
- Bauhaupt- oder Baunebengewerbe
- Elektroniker, Mechatroniker oder IT-Berufe
- Metalltechnik

(2) Mindestens 1 Jahr berufspraktische Tätigkeit als Facharbeiter

Die Ausbildung zum Staatlich geprüften Techniker dauert 2 Jahre in Vollzeitunterricht.

Während dieser Zeit kann Aufstiegs-BAföG beantragt werden.

Weitere Informationen erhalten Sie an den Infotagen bzw. am Tag der offenen Tür:

- **Informationstage**
  Freitag, 03. März 2023 um 18:00 Uhr
  Freitag, 24. März 2023 um 18:00 Uhr
- **Tag der offenen Tür**
  Samstag, 22. April 2023 von 10:00 – 13:00 Uhr



- **Adresse**
  Staatliche Technikerschule Neumarkt
  Gebäude der Staatl. Beruflichen Schulzentrums
  Neumarkt i.d.OPf., Deininger Weg 82, 92318 Neumarkt
- **Ansprechpartner**
  Herr Michael Maier, StD
- **Internet**
  www.technikerschule.bayern.de
  neumarkt@technikerschule.bayern

Anmeldungen für das Schuljahr 2023/24 sind bis 28.07.2023 im Sekretariat des Staatl. Beruflichen Schulzentrums Neumarkt möglich. Die Anmeldeunterlagen können über die Homepage der Schule, www.technikerschule.bayern, heruntergeladen werden.

Regens Wagner

Regens Wagner
Holnstein

Das regionale Zentrum, Regens Wagner Holnstein, bietet differenzierte Assistenzangebote für Menschen mit geistiger und/oder mehrfacher Behinderung und für Menschen mit Autismus. Die Offenen Hilfen Neumarkt-Süd suchen ab 01. April 2023 eine pädagogische Fachkraft in Vollzeit als

Koordinator/-in und Teamleitung für den Bereich Schulbegleitung

Ihre Aufgaben:
- Leitung eines großen ambulanten Teams aus ca. 60 Mitarbeitenden
- Dienstplan- und Vertragsberechnungen
- Pädagogische Arbeit in der fachlichen Beratung der Mitarbeitenden und Angehörigen
- Zusammenarbeit mit den Kostenträgern sowie Schulen und Kindergärten

Sie bringen mit:
- Ein abgeschlossenes Studium der Heil-, oder Sozialpädagogik, bzw. eine abgeschlossene Berufsausbildung als Heilerziehungspfleger/-in, Erzieher/-in, oder eine vergleichbare Qualifikation
- Leitungserfahrung wünschenswert
- Gute Kenntnisse in MS Office

Wir bieten Ihnen:
- Vergütung auf Grundlage des AVR des Deutschen Caritasverbandes
- Vielfältige Möglichkeiten zur Fort- und Weiterbildung
- Zusammenarbeit mit erfahrenen Teamkolleginnen

Ihre Bewerbungsunterlagen senden Sie bitte bis 15.03.2023 an die Gesamtleitung von Regens Wagner Holnstein, Herrn Richard Theil, Regens-Wagner-Str. 10, 92334 Berching, oder per E-Mail an bewerbung-holnstein@regens-wagner.de.

Für Rückfragen steht Ihnen Frau Kapfelsberger, Tel.: 08460/18-183, zur Verfügung.

www.regens-wagner-holnstein.de

Veranstaltungskalender 2023 der Gemeinde Seubersdorf i.d.OPf. (ohne Gewähr)

2023, Uhrzeit	Ort	Art der Veranstaltung
Februar		
11., 20.00 Uhr	Sportheim Seubersdorf	Sportlerball SV Eintr. Seubersdorf
11., 19.00 Uhr	Dorfhaus Wissing	Faschingsball „Oldiepartie Wissing“
12.		JHV SRK Waldkirchen
15., 17 - 20.30 Uhr	- Aula Schule Seubersdorf	Blutspende des BRK
16., 14 - 16 Uhr	Rathausvorplatz	Wochenmarkt
16., ab 20.00 Uhr	Schützenhaus Daßwang	Unsinniger Donnerstag mit Livemusik und Maskenprämierung
18., 14 - 17 Uhr	Sportheim Seubersdorf	Kinderfasching, Eintritt frei
19., 14.00 Uhr	Schnufenhofen	Faschingszug
20., 14 - 17 Uhr	Dorfhaus Wissing	Kinderfasching
20., 19.00 Uhr	Bürgersaal Seubersdorf	Frauenbund Seubersdorf, Faschingsgaudi
21., ab 14.00 Uhr	Dorfhaus Schnufenhofen	Faschingskehraus
23., 19.00 Uhr	Bürgersaal Seubersdorf	Gemeinderatssitzung
25.	OGV Seubersdorf	Baumschneidekurs
25., 19.30 Uhr	Schützenhaus Daßwang	JHV, FF Daßwang
26., ab 14.30 Uhr	Sportheim Seubersdorf	SPD Seubersdorf: Seniorennachmittag mit Musik vom Mandolinen Ensemble
März		
02., 14 - 18 Uhr	Rathausvorplatz	Wochenmarkt
03.		Weltgebetstag der Frauen, Pfarrei Waldkirchen
04., 12.30 - 15 Uhr	- Turnhalle Seubersdorf	Kleider- u. Spielzeugbasar
04., 19.30 Uhr	Schützenhaus Daßwang	JHV Schützenverein Daßwang
05., 14.00 Uhr	Sportheim Seubersdorf	Gaudimax der SRK Seubersdorf-Krappenhofen-Eichenhofen
11., 19.30 Uhr	Sportheim Seubersdorf	Schafkopfrennen der SPD Seubersdorf
12., 13 - 17 Uhr	Seubersdorf	verkaufsoffener Sonntag
12., 14.00 Uhr	Sportheim Seubersdorf	JHV mit Ehrungen der SRK Seubersdorf
15., 9 u. 14 Uhr	Bürgersaal Seubersdorf	Frauenbund Seubersdorf, Palmbüschelbinden
16., 14 - 16 Uhr	Rathausvorplatz	Wochenmarkt
16., 19.00 Uhr	Bürgersaal Seubersdorf	Gemeinderatssitzung
18.		JHV Sportverein Freihausen
18., 19.30 Uhr	Schützenhaus Daßwang	JHV SRK Daßwang
24., 19.00 Uhr	Sportheim Seubersdorf	Strakbierfest, SV Eintr. Seubersdorf
25., 19.00 Uhr	Sportheim Seubersdorf	Starkbierfest, SV Eintr. Seubersdorf
25.	Gemeindebereich Seubersdorf	Altpapier- und Altkleidersammlung der SPD, des Pfarrgemeinderats und des Partnerschaftsverein Seubersdorf
27.		Palmbüschelbinden des Frauenkreises der Pfarrei Waldkirchen
29., 19.00 Uhr	Bürgersaal Seubersdorf	JHV Frauenbund Seubersdorf

Gewerbeschau Seubersdorf

Anmeldeschluss: Sonntag, 26. Februar

Anzeigenpreise:

	schwarz/weiß	farbig
1/1 Seite (187 x 265 mm)	100,- €	200,- €
1/2 Seite (187 x 130 mm)	70,- €	125,- €
1/3 Seite (187 x 85 mm)	60,- €	100,- €
1/4 Seite (90 x 130 mm)	50,- €	90,- €
1/6 Seite (90 x 90 mm)	40,- €	75,- €
1/8 Seite (90 x 65 mm)	30,- €	60,- €

Kleinanzeige: 10,- €
vorgenannte Preise zuzügl. MwSt. und evtl. anfallender Satzkosten!

Anzeigenannahme:
SemmlerDruck OHG
Bergstr. 23a · 92358 Daßwang
Tel. (0 94 97) 90 21 22
mail: at@semmlerdruck.de

Letzter Abgabetermin März-Ausgabe:
Freitag, 03. März 2023

Erscheinungstermin:
Samstag, 11. März 2023

Sprichwort aus China:
Die meisten Menschen sind bereit zu lernen,
aber nur die wenigsten,
sich belehren zu lassen.

Versicherungsbüro
Berthold Anders e.K.
Versicherungen · Finanzkonzepte · Immobilien
Nürnberger Straße 8
92358 Seubersdorf
Tel. 09497/901010 - Fax 901019
info@agentur-anders.de
www.agentur-anders.de
Geänderte Bürozeiten: Mo. - Fr. 8.30 - 12.00 Uhr, Di. u. Do. 14.00 - 17.00 Uhr

„Sofort nach dem Tod meines Mannes bin ich Witwe geworden“!

Stilblüten und Zitate aus der Kundenkorrespondenz

Treffpunkt Bücherei

Es ist ganz einfach, zwischendurch ein wenig Glück zu tanken: Ein spannender oder berührender Roman entführt in andere Lebenswelten und lässt den Alltag verblassen. Die Bücherei bietet den Lesestoff dazu!



Roman


Thriller


Roman



Kinderbuch


Kinder-Erstleser


Kinder-Erstleser

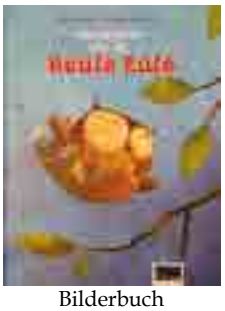

Bilderbuch

-



NEU! Fußballzeitung

Öffnungszeiten:

Montag 15-17 Uhr	Dienstag 10-12 Uhr
Mittwoch 15-17 Uhr	Donnerstag 17-19 Uhr
Freitag 15-17 Uhr	Sonntag 10:45-11:45 Uhr

Kontakte:
Telefonnummer: **09497/94 98 782**
e-Mail: kath-buecherei-seubersdorf@t-online.de
Bestand: www.biblino.de/seubersdorf
Onleihe: leo-nord.onleihe.de

leih' dir was

Katholische Öffentliche Bücherei
Schulstraße 1 · 92358 Seubersdorf

Impressum:

Mitteilungsblatt der Gemeinde Seubersdorf

Herausgeber: Gemeinde Seubersdorf
vertreten durch den 1. Bürgermeister Eduard Meier
Verantwortlich für den amtlichen Teil:
Gemeindeverwaltung Seubersdorf

Für Anzeigen-Annahme:
Semmler-Druck, Daßwang

Auflage: 2.000 Exemplare

Druck: Semmler Druck
Bergstr. 23a · 92358 Daßwang
Tel. (0 94 97) 90 21 22 · Fax (0 94 97) 90 21 24
E-Mail: semmlerdruck@gmx.de

Für Irrtümer und Druckfehler keine Haftung.

Öffnungszeiten des Rathauses

Schulstraße 4 · 92358 Seubersdorf
E-Mail: info@seubersdorf.de
Internet: www.seubersdorf.de
Mo., Di., Mi. u. Fr. 08.00 bis 12.00 Uhr
Donnerstag 08.00 bis 12.00 Uhr
und 14.00 bis 18.30 Uhr
und täglich nach Vereinbarung

Rufnummern der Gemeinde

Rathaus	Tel. 0 94 97 / 9 41 96-0
	Fax 0 94 97 / 9 41 96-20
Bauhof	Tel. 0 94 97 / 63 27
Kläranlage	Tel. 0 94 97 / 13 55
Schule Seubersd.	Tel. 0 94 97 / 3 45
Kiga St. Georg	Tel. 0 94 97 / 4 44
Kiga Haus Johannes Batzhausen	Tel. 0 94 97 / 14 90
Nachbarschaftshilfe	Tel. 01 71 / 777 18 00

Wasserwarte:

Gemeinde Seubersdorf
Klemens Mayer Tel. 01 60 / 96 93 81 02
Zweckverband Berching-Ittelhofener Gruppe
Tel. 0172 / 8 16 99 44
Eichlberger Gruppe 0160 / 3 68 51 48
Zweckverband der Wasserversorgungs-gruppe Laber-Naab 0170 / 4 34 55 05

Klärwärter:

Tel. 0 94 97 / 13 55
Thomas Lang

Deponiewärter:

Georg Nutz Tel. 0 94 97/8 73
Franz Spangler Tel. 0 94 97/14 21

Deponie Waldhausen:

Freitag 13.00 - 17.00 Uhr
und nach telefonischer Vereinbarung!

Wertstoffhof Seubersdorf

01. Oktober - 31. März
Mittwoch 15.00 – 17.00 Uhr
Samstag 09.00 – 12.00 Uhr

Rufbus Nummer 588: Tel. 0800 6065600

Nächste Abfuhr Papiertonnen:

OT Seubersdorf, Batzhausen, Frischgrün, Klingelmühle, Krappenhofen (südl. der Bahnlinie), Waldhausen, Willmannsdorf **07.03.2023**

OT Daßwang, Eichenhofen, Freihausen, Gastelshof, Haag, Ittelhofen, Krappenhofen, (nördl. der Bahnlinie), Neuhausen, Riedhof, Schnufenhofen, Wachtlhof, Waldkirchen, Winn, Wissing **07.03.2023**

Nächste Abfuhr Gelber Sack:

Ittelhofen, Waldkirchen **15.02., 01.03.2023**

Seubersdorf, Krappenhofen, Neuhausen, Daßwang, Willmannsdorf, Batzhauen, Waldhausen, Klingelmühle, Frischgrün, Eichenhofen, Gastelshof, Haag **13.02., 27.02.2023**

Schnufenhofen, Wachtlhof, Wissing, Winn **20.02., 06.03.2023**

Freihausen, Riedhof **16.02., 02.03.2023**



FISCHERHAUS
Mit Liebe bauen.

NIEDRIGENERGIEHÄUSER
PHOTOVOLTAIK
FERTIGHÄUSER
ARCHITEKTEN
HÄUSER
SONNEN
BATTERIE

QUALITÄT AUS BAYERN



Immovative
nachhaltig leben

Andreas Kellermeier
Hauptstr. 54, 92358 Batzhausen
09497 9494 746
info@immovative.de
www.immovative.de

Ganz in eurer Nähe!

sonnen
energy is yours