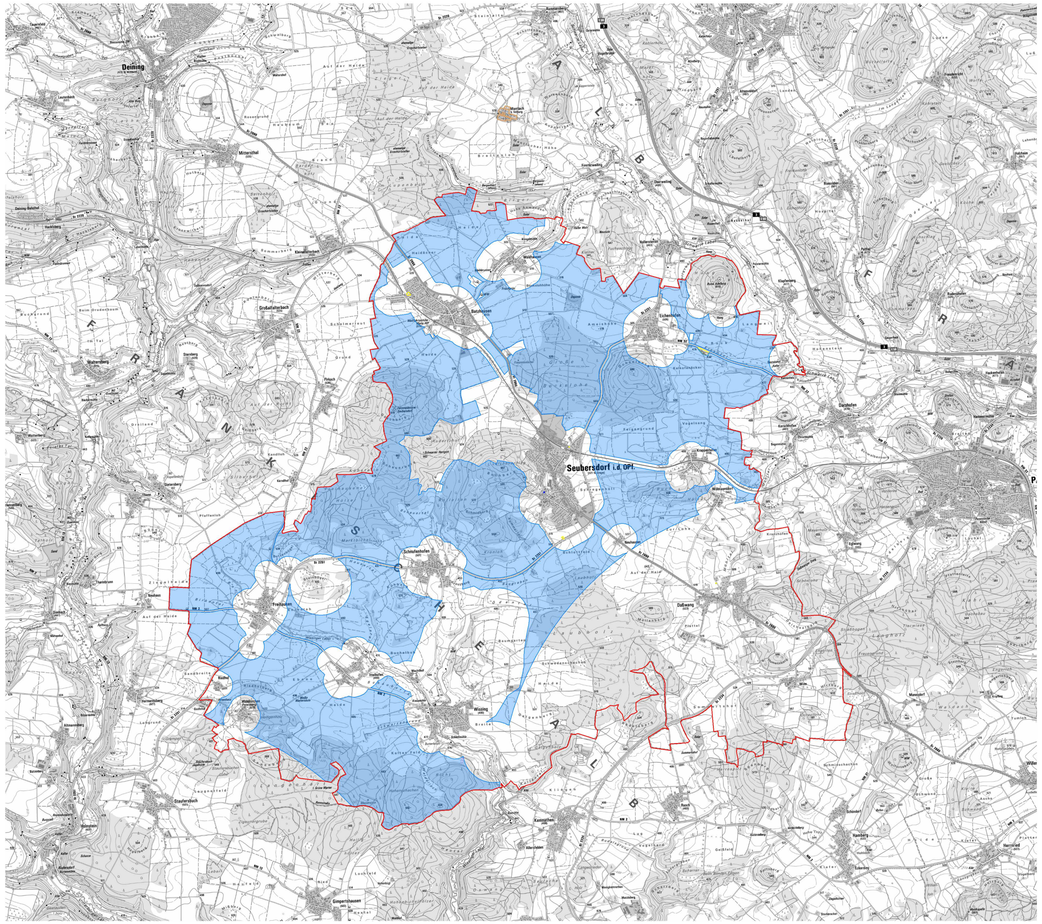

LEGENDE:

Potentialflächen:

nach Abzug harter Tabzonen verbleibende Flächen für die Konzentration von Windkraftanlagen von 3.361 ha, ca. 49,2 %

sonstige Darstellungen:

Gemeindegrenzen

bestehende Windkraftanlagen

GEMEINDE SEUBERSDORF

KARTE 2.2: EIGNUNGSFLÄCHEN NACH HARTEN AUSSCHLUSSKRITERIEN

SACHLICHER TEILFLÄCHENNUTZUNGSPLAN "WINDKRAFTANLAGEN" - STANDORTANALYSE

M = 1:50.000

PLANFASSUNG 21.09.2023

BERNHARD BARTSCH ■ DIPL. ING. (FH)
STADTPLANUNG ■ LANDSCHAFTSARCHITEKTUR

ADRESSE: BERGSTRASSE 25
93161 SINZING
TEL: 0941 463 709 - 0
E-MAIL: INFO@B-BARTSCH.DE
WEB: WWW.B-BARTSCH.DE