





Mitteilungsblatt

Gemeinde Seubersdorf

März 2023 · Nr. 220 / 19. Jahrg.

Gewerbeschau Seubersdorf

mit verkaufsoffenem Sonntag (13 - 17 Uhr)



Bildnachweis: DADI3D - Daniel Dinnes

Sonntag, 02. April, 10 - 17 Uhr
Rathausvorplatz u. Ortsmitte

Seite 4/5:
Aus dem Gemeinderat

Seite 13:
Impressionen vom Schnuheferer Faschingszug

Seite: 19 - 22:
Aus dem Vereinsleben



MAX BÖGL

Das Team braucht dich!

Für den Ausbildungsbeginn 2023 suchen wir dich als Auszubildende/n:

- Baustoffprüfer (m/w/d)
- Kanal-, Rohrleitungs- und Straßenbauer (m/w/d)
- Technischer Systemplaner (m/w/d)
- und Viele mehr

Jetzt informieren unter:
ausbildung.max-boegl.de

#DasTeambrauchtdich

SOLUTIONS YOUR WAY.

RAILONE

BAHN FREI FÜR DIE ZUKUNFT



Wir suchen zum Ausbildungsbeginn im September 2023:

Industriekaufleute (m/w/d)
Industriemechaniker (m/w/d)
Elektroniker (m/w/d)
Kaufleute für Digitalisierungsmanagement (m/w/d)

RAILONE ist für uns mehr als ein Name. Als Technologieführer unserer Branche ist es unser Unternehmensziel. Wir fertigen moderne Betonschwellen und innovative Fahrwegsysteme für den Schienenverkehr. Außerdem bieten wir als Unternehmensgruppe umfangreiche Leistungen im Bereich Engineering und Anlagenbau. Und das alles bereits seit mehr als 60 Jahren. Um international innovativ und erfolgreich zu bleiben, brauchen wir Kollegen/-innen, die jeden Tag aufs Neue mit uns an individuellen und qualitativ hochwertigen Lösungen für unsere Kunden arbeiten.

Freu Dich auf ein mittelständisches Unternehmen, das mit Dir im Team die Lösungen von morgen gestaltet und mit einer modernen Unternehmenskultur für Deine persönliche Entwicklung sorgt.

Du möchtest gerne bei uns einsteigen? Dann bewirb Dich bei uns.

z.H. Kerstin Biehler
RAILONE GmbH
Dammstraße 5 | 92318 Neumarkt
Tel +49 9181 8952-221
personal@railone.com
www.railone.de

Vorwort



Liebe Mitbürgerinnen, liebe Mitbürger,

das Ferienprogramm 2022 ist der Gemeinde Seubersdorf besonders gut gelungen.

Wir waren die Gemeinde, die das umfangreichste Angebot im ganzen Landkreis Neumarkt/Opf. angeboten hat. **Über 1000 Kinder haben sich an den über 70 Angeboten beteiligt.**

Was für ein toller Erfolg!

Bevor wir nun schon wieder mit dem neuen Ferienprogramm für die „Großen Ferien“ (Juli, August, September) in diesem Sommer starten, hat die Gemeinde mit einer Einladung zu einem kleinen Nachtreffen „DANKE“ gesagt für das Engagement im Sommer 2022. Unter den geladenen Gästen hat ein reger Austausch mit neuen Ideen stattgefunden.

Ein ganz großes Dankeschön meinerseits an alle Mitwirkenden, die zu diesem erfolgreichen Ferienprogramm beigetragen haben. Ohne ihre Bereitschaft sich für das Gemeinwohl einzusetzen, wäre ein so umfangreiches Ferienprogramm nie möglich gewesen.

Ganz besonders danke ich Frau Anja Maier aus der Verwaltung für die äußerst tatkräftige und hervorragende Organisation.

Auch in diesem Jahr soll für die Kinder und Jugendlichen in unserer Gemeinde wieder ein abwechslungsreiches und interessantes Ferienprogramm in den Sommerferien geplant und verwirklicht werden.

Die ersten Planungen für das Ferienprogramm im diesjährigen Sommer laufen schon.

Unser Ziel soll es sein, allen Kindern und Jugendlichen wieder ein tolles Angebot an Spiel, Sport und Information anbieten zu können.

Bereits das ganze Jahr über ermöglichen unsere gemeindlichen Vereine durch viele attraktive Angebote für unsere Kinder und Jugendlichen eine sinnvolle Freizeitgestaltung.

Wir möchten das Gemeinsame und auch das Gemeinschaftserlebnis innerhalb des eigenen Lebensraumes stärken — auch in den Ferien.

Es wäre schön, wenn unsere Gemeinde auch in diesem Jahr mit Vereinen, Organisationen und Privatpersonen wieder ein buntes Ferienprogramm mit vielen spannenden und erlebnisreichen Aktionen zusammenstellen könnte.

Meine Bitte:

Machen Sie mit!
Es wäre bestimmt zur Freude für unsere Kinder und Jugendlichen.

Sollten vorab Fragen auftreten, können sich Bürgerinnen und Bürger im Rathaus unter der Telefonnummer 09497/94196-14 melden.

Verehrte Leserinnen und Leser,
es gibt einen Hinweis darauf, wann Pflanzen das Frühjahr einläuten: Die Blüte der Haselnuss und des Schneeglöckchens.

Ich wünsche Ihnen einen schönen Vorfrühling.

Herzlichst Ihr Eduard Meier

Eduard Meier
Erster Bürgermeister



Öffentliche Gemeinderatssitzung
Gemeinde Seubersdorf i.d.OPf. vom 23. Feb. 2023
- Beschlussprotokoll -

Siehe auch
➟ **Beschlussprotokoll im Internet unter www.seubersdorf.de, dort unter „Aktuelles“**
sowie die
➟ **Berichterstattungen in den Tageszeitungen „MZ“ „NZ“, und „NN“**

ACHTUNG: Dies ist ein Informationsprotokoll, keine offizielle Niederschrift, gefertigt durch 3. Bgm. Karl Solfrank.

0. Änderung der Tagungsordnungspunkte

Tagesordnungspunkt 2 vertagt auf die öffentliche Gemeinderatssitzung am 16.03.2023

JA / NEIN **16** / 01

I. Anerkennung der Niederschrift vom 19.01.2023:

Keine Beanstandungen

Bekanntgaben aus nichtöffentlicher Gemeinderatssitzung vom 19.01.2023:

Information:
Vergabe eines KFZ für die Kläranlage an Firma Geitner.

II. Bauanträge

Behandlung von Bauanträgen nach Art. 52 Abs. 2 GO; und Stellungnahme der Gemeinde Art. 64 BayBO;

1) Wohnhausumbau zum 4-Familienhaus mit Garagen
FlNr. 340/11, Gem. Wissing
Kemnather Straße 25, Wissing, 92358 Seubersdorf

Beschluss: **JA** / NEIN **17** / 00
Der Gemeinderat stimmt dem Antrag für den Wohnhausumbau zum 4-Familienhaus mit Garagen zu und erteilt das gemeindliche Einvernehmen.

2) Errichtung von 2 Dachgauben und 1 Carport
FlNr. 1169, Gem. Batzhausen
Zur Bockslohe 10, Waldhausen, 92358 Seubersdorf.

Beschluss: **JA** / NEIN **17** / 00
Der Gemeinderat stimmt dem Antrag für die Errichtung von 2 Dachgauben und 1 Carport zu und erteilt das gemeindliche Einvernehmen.

3) Errichtung Wohnhaus mit Doppelcarport
FlNr. 626, Gem. Seubersdorf
Fichtenstraße, 92358 Seubersdorf

Beschluss: **JA** / NEIN **17** / 00
Der Gemeinderat stimmt dem Antrag für den Neubau eines Einfamilienwohnhauses zu und erteilt das gemeindliche Einvernehmen.

4) Errichtung einer beleuchteten Werbeanlage
FlNr. 62, Gem. Seubersdorf
Regensburger Str. 32, 92358 Seubersdorf.

Beschluss: **JA** / NEIN **17** / 00
Der Gemeinderat stimmt dem Antrag für die Errichtung einer beleuchteten Werbeanlage zu und erteilt das gemeindliche Einvernehmen

III. Einfache DE Batzhausen, Bereich Waldhauser Straße 3

Vergabe Dachbegrünung und Zaun
Wirtschaftlichstes Angebote für
Fa. Bauservice Raum & Philipp GmbH, Kastl.

Beschluss: **JA** / NEIN **17** / 00
Der Gemeinderat vergibt den Auftrag an die Firma Bauservice Raum & Philipp, Kastl und Einarbeitung des Vorschlags von Nachbar, dass der Zaun entlang der Halle wegfällt, dafür Erhöhung des Zauns um die Stockanlage auf 1,50 m – entsprechende Mehr/Minderkosten werden genehmigt.

IV. Stadt Velburg Bebauungsplan mit Grünordnungsplan

„GE Hollerstetten“ sowie 5. Änderung des Flächennutzungsplanes

Beteiligung der Behörden und Träger öffentlicher Belange gem. § 4 Abs. 1 BauGB.

Beschluss: **JA** / NEIN **17** / 00
Der Gemeinderat erhebt keine Einwände.

Da Lina RISTORANTE PIZZERIA

Öffnungszeiten:
Montag und Dienstag geschlossen!
Mittwoch bis Samstag 16.00 - 22.30 Uhr
Sonn- u. Feiertag durchgehend 11.00 - 22.30 Uhr
Warme Küche bis 22.00 Uhr
An Feiertagen (auch Montag und Dienstag) immer von 11.00 - 22.30 Uhr geöffnet!

Nürnberger Straße 4 · 92358 Seubersdorf · Tel. 09497/1333 od. 902850

Suchen Aushilfe für Küche (m/w/d)
abends am Wochenende

V. Landkreis Neumarkt i.d.OPf.

Zweckvereinbarung zum Ausbau der NM2 zwischen Ittelhofen und Wissing mit Anbau eines einseitigen Geh- und Radweges.

Info:
Die Kosten des Geh- und Radweges betragen ca. 400 T€ und werden zu 75 % gefördert. Die verbleibenden Kosten in Höhe von circa 100 T€ werden je zur Hälfte vom Landkreis Neumarkt und der Gemeinde Seubersdorf getragen.
S. a. Info von öGRS v. 15.09.2022, TOP 5 (Sonstiges).

Beschluss: **JA** / NEIN **11** / 06
Der Gemeinderat stimmt der Zweckvereinbarung mit dem Landkreis Neumarkt zum Ausbau der NM2 zwischen Ittelhofen und Wissing mit Anbau eines einseitigen Geh- und Radweges zu.

VI. Gigabit Breitbandausbau

Bürgschaften zur Absicherung der Finanzierung des Breitbandausbaus im Gebiet der Laber-Naab Infrastruktur GmbH (LNI)

S.a. Ausführungen der LNI in den Sitzungsunterlagen.

a) LNI-Gesellschafterbeschluss zur Finanzierung vom 08.12.2022.

b) Finanzierung mit Fördergelder des Bundes, des Freistaats Bayern und durch den Eigenanteil der Kommunen

c) am Mitte 2024 bis 2027 muss die LNI aufgrund der Zwischenfinanzierung bzw. Unterdeckung (wegen Sicherungseinbehalt) ein Darlehen aufnehmen (entspricht ca. 20 % der Gesamtkosten).
Dieses Darlehen soll durch Ausfallbürgschaften der 45 Gesellschafter abgesichert werden.
Die Verteilung der Ausfallbürgschaften bezieht sich auf 20 % der Gesamtkosten der jeweiligen Kommune.

Beschluss: **JA** / NEIN **17** / 00
Der Gemeinderat beschließt:

1. Die Gemeinde Seubersdorf genehmigt den am 08.12.2022 befassten LNI-Gesellschafterbeschluss zur Finanzierung des Gigabit-Ausbauprogrammes.
2. Die Gemeinde Seubersdorf beschließt die Übernahme einer Ausfallbürgschaft für die LNI zur Besicherung der im Rahmen des Breitbandausbaues erforderlichen Darlehen der LNI bis zu einer Höhe 20 % der auf die Gemeinde Seubersdorf bezogenen Gesamtkosten.
3. Die Gemeinde Seubersdorf fasst den Beschluss (siehe Ziff 2., TOP 7 öffentliche Gemeinderatssitzung vom 23.02.2023) unter dem Vorbehalt der Genehmigung durch die Rechtsaufsicht.

VII. Filialkirchenstiftung Schnufenhofen

Antrag auf Zuschuss für Instandsetzungsarbeiten für das Leichenhaus in Schnufenhofen
siehe Schreiben vom 01.02.2023
Rechnungen liegen vor
Helferstunden 230
Fördersatz (2019) = 5 % der tatsächlichen Kosten

Beschluss: **JA** / NEIN **17** / 00
Der Gemeinderat beschließt einen Zuschuss in Höhe von 5 % der tatsächlichen Kosten = 1.591,76 €.

VIII. Neuwahl für Jugendschöffen (Periode 2024 – 28)

Zustimmung der Vorschlagsliste

Es haben sich 2 Personen für das Amt als Jugendschöffe beworben.
Der Jugendhilfeausschuss wird im Anschluss seiner Sitzung die Vorschläge der Gemeinden prüfen und für das AG eine Vorschlagsliste vorbereiten.

Beschluss: **JA** / NEIN **17** / 00
Der Gemeinderat stimmt der Vorschlagsliste für die Gemeinde Seubersdorf zur Weiterleitung an den Jugendhilfeausschuss des Landkreis Neumarkt zu.

IX. Sonstiges

Bericht des Bürgermeisters

- Nächste Sitzung: **Donnerstag, 16.03.2023, 19.00 Uhr**
- Bepflanzung noch ausstehender Flächen:
  Volumen ca. 10 - 15.000 €
  siehe auch letzte öGRS vom 19.01.2023, TOP 8.
  Vergabe erfolgte an Fa. Weigert, Wissing
  Es wurde bereits heute, 23.02.2023, mit den Arbeiten begonnen.

Wünsche und Anregungen der Gemeinderäte:

- In Batzhausen steht ein Container auf der Straße
- Verwaltung hat mit dem Landratsamt Neumarkt geklärt, kann die nächsten Wochen abgebaut werden.
- Zugang zur Velburger Straße hat nur eine Lampe im Tunnel, Wände nass und sehr dunkel.
  Vorschlag: wäre ein Fußgängerstreifen möglich?
- Wasserversorgung - Sachstand?
- Termin mit Landratsamt wurde in den März verlegt.

Informationsprotokoll-Bestätigung:
Nach Bekanntgabe des Informationsprotokolls im Gemeinderat wurde kein Widerspruch kundgetan.

Sie suchen einen
zuverlässigen Partner,
der **fachkompetent & sauber** arbeitet?

Wir bieten Ihnen - mit 40-jähriger Erfahrung:

- Stuckateurarbeiten
- Innen- und Außenputze
- Pflaster und Zäune
- Vollwärmeschutz

Rufen Sie uns jetzt an:
Tel. 09497 - 10 14
Batzhausen
www.scherer-bau.de

HS SCHERER BAU GMBH
PUTZ · FASSADE · PFLASTER

Gewerbeschau Seubersdorf

am Rathausvorplatz
und Seubersdorf Ortsmitte

Sonntag, 2. April 2023

von 10.00 bis 17.00 Uhr

mit **verkaufsoffenem Sonntag**
von 13.00 bis 17.00 Uhr

08.00 Uhr	**Gottesdienst**
10.00 Uhr	**Eröffnung der Gewerbeschau**
13.00 Uhr 14.30 Uhr 16.00 Uhr	**Regensburger Kasperltheater im Bürgersaal (Eintritt frei)**
16.30 Uhr	**Verlosung des Preisrätsels** 50 Taler im Gesamtwert von 500 Euro und weitere Sachpreise

UNTERNEHMER GEMEINSCHAFT Seubersdorf

Auf Ihr Kommen freut sich
die Unternehmergemeinschaft Seubersdorf

Anzeige

ANDREAS STEINER

UNSER BÜRGERMEISTER FÜR UNSERE LEBENSWERTEN DÖRFER

SERVUS MITEINANDER,

Unsere Dörfer sind bereits heute sehr lebenswert für Jung und Alt. Das soll trotz großer Herausforderungen auch in Zukunft so bleiben! Dafür gibt es in den nächsten Jahren viel zu tun - hier sind keine Alleingänge gefragt, sondern enge und ehrliche Zusammenarbeit ist notwendig. Pack ma`s an! Schritt für Schritt!

SEIT VIELEN JAHREN AN DEN HAUSTÜREN IM GESPRÄCH:

Weil mir echte Bürgernähe sehr wichtig ist, bin ich bereits an über 30 Samstagen in der ganzen Gemeinde von Haustür zu Haustür gegangen, um Eure Ideen und Anliegen zusammenzutragen. Das hilft mir sehr, um zu wissen, was wir in unserer Gemeinde anpacken müssen. Als Bürgermeister werde ich eine wöchentliche Bürgersprechstunde einführen und ab 2024 in jedem Ortsteil jährlich eine Bürgerversammlung halten.

MEINE KONKRETEN VORSCHLÄGE FÜR LEBENSWERTE DÖRFER:

Erhalt der eigenen Wasserversorgung, Anhebung der Vereinsförderung, Veranstaltungskalender für jeden Haushalt, schrittweise Sanierung unserer (Flur-)Straßen, Einsatz für eine Tagespflege vor Ort, Förderung von Tagesausflügen für Senioren, Umsetzung des Klimaschutzkonzepts, Fördertöpfe für Jugendarbeit besser nutzen, Anrufsammeltaxi einführen, Bauplätze in möglichst allen Ortsteilen schaffen, Ausbildungsmesse mit unseren Betrieben organisieren, unser Rathaus wird ein "Digitales Amt", Verdopplung der Jugendförderung und vieles mehr.

Mehr konkrete Vorschläge sind in meinem Flyer in diesem Gemeindeblatt!



DAS BRINGE ICH MIT:

- **9 Jahre Erfahrung im Gemeinderat**
- **5 Jahre Führung der SPD Seubersdorf**
- **Berufliche Erfahrungen in den kommunalen Verwaltungen Deining und Velburg**
- **Vielfältige Erfahrung in der Zusammenarbeit mit Vereinen und Jugendgruppen als gemeindlicher Jugendpfleger**
- **10 Jahre ehrenamtlicher Jugendtrainer bei der Eintracht Seubersdorf**
- **Mitgründer der Nachbarschaftshilfe**
- **Aufgewachsen in Seubersdorf und tief verbunden mit unserer Heimat**

Natura 2000-Gebiet

„Weiße, Wissinger und Breitenbrunner Laaber mit Kreuzberg bei Dietfurt“

Einladung zum Runden Tisch

Sehr geehrte Damen und Herren,

Europa besitzt einzigartige Naturschätze. Gleichzeitig sind aber auch zahlreiche Tier- und Pflanzenarten und viele Lebensräume in Gefahr oder drohen zu verschwinden, auch bei uns in Bayern. Deshalb hat die Europäische Union beschlossen, ein europaweites, zusammenhängendes Netz aus Schutzgebieten zu schaffen. Dieses Schutzgebietsnetz hat den Namen NATURA 2000.

Jeder europäische Mitgliedsstaat hat schon vor vielen Jahren geeignete Gebiete nach Brüssel gemeldet. Nun wird für jedes dieser Gebiete ein Managementplan erstellt.

Zum Beginn der Planung für das Natura 2000-Gebiet „Weiße, Wissinger und Breitenbrunner Laaber mit Kreuzberg bei Dietfurt“ haben wir Sie im Jahr 2016 über den Inhalt und den Ablauf der Managementplanung informiert.Der Entwurf des Managementplans liegt nun vor. Er beschreibt die Maßnahmen die erforderlich sind, um das Gebiet zu pflegen und zu erhalten. Eine wesentliche Voraussetzung um dieses Ziel zu erreichen, ist die Information und Beteiligung der Grundeigentümer und Nutzungsberechtigten in diesem Gebiet.

Die Regierung der Oberpfalz und die von ihr beauftragten Planer laden deshalb die betroffenen Grundstückseigentümer und -pächter, Gemeinden, örtlichen Verbände sowie die für das Natura 2000-Gebietsmanagement zuständigen Fachbehörden zur Vorstellung des Managementplans am Runden Tisch herzlich ein.

Die Veranstaltung findet jeweils statt:

am Freitag, den 24. März 2023 um 13:30 Uhr
Kaminkehrerschule Mühlbach, Ernst-Michl-Saal
St.-Florian-Straße 1 in 92345 Dietfurt/ Mühlbach

und

am Freitag, den 31. März 2023 um 13:30 Uhr
Bürgersaal Seubersdorf in 92358 Seubersdorf

Den Managementplan Entwurf finden Sie auf:
www.regierung.oberpfalz.bayern.de/natura2000 ->Gebietsname: „Weiße, Wissinger und Breitenbrunner Laaber mit Kreuzberg bei Dietfurt“
oder Sie wählen auf der Homepage der Regierung der Oberpfalz folgende Menüpunkte aus: Service -> (Navigationsleiste) -> Umwelt -> Naturschutz -> Natura 2000 Managementplan-Entwürfe -> Gebietsname: „Weiße, Wissinger und Breitenbrunner Laaber mit Kreuzberg bei Dietfurt“.

Zusätzlich besteht für Sie die Möglichkeit ab Montag, den 6. März 2023 den Managementplan-Entwurf in Papierform bei der unteren Naturschutzbehörde am Landratsamt Neumarkt i.d.OPf. einzusehen.

Weitere Informationen zu Natura 2000 sowie die amtlichen Gebietsabgrenzungen finden Sie auf der Homepage des Bayerischen Staatsministeriums für Umwelt und Verbraucherschutz unter:
www.stmuv.bayern.de/themen/naturschutz/schutzgebiete/natura2000/index.htm

Bei Rückfragen erreichen Sie uns unter der Rufnummer 0941 / 5680-1843 und unter der Mailadresse christine.rapp@reg-opf.bayern.de.

Mit freundlichen Grüßen

Christine Rapp
Regierung der Oberpfalz, Höhere Naturschutzbehörde

Regens Wagner

Regens Wagner
Holnstein

Das regionale Zentrum, Regens Wagner Holnstein, bietet differenzierte Assistenzangebote für erwachsene Menschen mit geistiger und/oder mehrfacher Behinderung und für Menschen mit Autismus. Zurzeit werden über 400 Menschen mit Behinderung begleitet und gefördert.

Für unseren Autismus-Bereich suchen wir ab sofort in Voll- oder Teilzeit eine

Fachkraft für Autismus (m/w/d)

Ihre Aufgaben sind:
- Ganzheitliche Begleitung erwachsener Menschen mit Autismus-Spektrum-Störung
- Förderung der individuellen Kompetenzen mit autismusspezifischen Methoden
- Planung, Durchführung und Assistenz von Angeboten
- Assistenz und Begleitung bei der Körperpflege

Sie bringen mit:
- Abgeschlossene Ausbildung als Heilerziehungspfleger, Erzieher, Heil-, oder Sozialpädagoge (m/w/d), oder eine gleichwertige Qualifikation
- Erfahrung und Fachwissen im Umgang mit Menschen mit Autismus-Spektrum-Störung
- Strukturierte und zuverlässige Denk- und Arbeitsweise

Wir bieten Ihnen:
- Beratung und Begleitung durch Fachdienst und Bereichsleitung
- Vielseitige Fort- und Weiterbildungsmöglichkeiten
- Vergütung nach AVR des Deutschen Caritasverbandes

Ihre Bewerbungsunterlagen senden Sie bitte **bis zum 30. April 2023** an die Gesamtleitung von Regens Wagner Holnstein, Herrn Richard Theil, Regens-Wagner-Str. 10, 92334 Berching, oder per E-Mail an bewerbung-holnstein@regens-wagner.de.

www.regens-wagner-holnstein.de

Anzeige

BÜRGERMEISTERWAHL

7. Mai

Liebe Bürgerinnen und Bürger,

am 07. Mai 2023 wird in der Gemeinde Seubersdorf ein neuer Bürgermeister gewählt.
In den nächsten Wochen werden Sie zahlreiche Flyer erhalten, die voll sind von Versprechungen, was Kandidaten alles tun werden, wenn man sie nur wählt. Ja, auch ich möchte gerne von Ihnen gewählt werden, aber ich mache Ihnen hier an dieser Stelle keine unrealistischen Versprechungen.

Ich möchte Ihnen nur eines zusichern. Wenn ich gewählt werde, setze ich viel Herzblut, Leidenschaft, Fleiß, Sachverstand und meine ganze Kraft dafür ein, dass die Gemeinde Seubersdorf für uns das bleibt, was es ist: Heimat! Der Ort, an dem wir uns wohl fühlen und an dem wir und unsere Kinder gut und gerne leben. Um dies zu erreichen, beschäftige ich mich zusammen mit meinen Parteifreunden aus der CSU schon lange mit Zukunftsfragen und kommunalpolitischen Visionen, die ich an dieser Stelle gerne mit Ihnen teilen möchte:

Wie schaffen wir es, einerseits mit der Zeit zu gehen, notwendige Innovationen anzustoßen und andererseits lieb gewonnene Traditionen zu pflegen und all das zu bewahren, was unsere tolle Gemeinde Seubersdorf auszeichnet: unsere einzigartige Natur, unsere Vereinsstrukturen, unser ehrenamtliches Engagement, die unterschiedlichen Charaktere, die unsere Ortsteile mit Leben erfüllen?

Wie schaffen wir es, einen lebendigen Dialog herbeizuführen: zwischen den Generationen, zwischen den Bürgerinnen und Bürgern, zwischen den Gewerbetreibenden, zwischen den Landwirten und zwischen den Fraktionen – untereinander und miteinander?

Welche Aspekte von Infrastruktur und Mobilität sind besonders wichtig für die Bürgerinnen und Bürger unserer Gemeinde in den einzelnen Ortsteilen?

Wie motivieren wir unsere Kinder/Jugend mit einem zeitgemäßen Freizeitangebot?

Mit welchen Maßnahmen können wir das Gleichgewicht zwischen Arbeit und Leben auf dem Land (work life balance) positiv beeinflussen und dadurch die Lebensqualität unserer Bürgerinnen und Bürger optimieren?

Was können wir verbessern, damit unsere Gemeinde ein Ort ist und bleibt, an dem man nicht nur gerne aufwächst und zur Schule geht, sondern, an dem man auch gerne alt wird, sich zur Ruhe setzt und die Vorzüge des Alters genießt?

Wie können wir vor allem unseren älteren Mitbürgerinnen und Mitbürgern ihren Alltag so erleichtern, dass sie auch weiterhin ein selbstbestimmtes Leben führen können und Möglichkeiten zu gemeinsamen Treffen, Unternehmungen und Aktivitäten vorfinden?

Wie meistern wir den Spagat zwischen Bevölkerungs- und Wirtschaftswachstum, zwischen der Ausweisung von Neubaugebieten für Familien, Gewerbe und bestehenden Leerständen in den Ortszentren sowie zwischen Flächenverbrauch auf der einen und Klima- und Umweltschutz auf der anderen Seite?

Wie können wir den Energieverbrauch reduzieren, gleichzeitig Energie nachhaltig vor Ort produzieren und dabei die Lebensqualität erhalten und verbessern?



Natürlich habe ich auch Antworten auf diese Fragen. Gerne würde ich Ihnen meine Vorstellungen und Ideen hierzu auf den Wahlversammlungen in den jeweiligen Ortsteilen vortragen. Diskutieren wir gemeinsam darüber!

Schenken Sie mir Ihr Vertrauen und Ihre Stimme für die für unsere Gemeinde richtungsweisende Bürgermeisterwahl am 07. Mai 2023. Ich versichere Ihnen, dass ich mich für den Fall meiner Wahl mit all meiner Kraft anstrenge, das in mich gesetzte Vertrauen nicht zu enttäuschen.

Ihr Bürgermeisterkandidat

Wilhelm Bußmann

Informationsveranstaltungen zur Bürgermeisterwahl

Eichenhofen	Dorfhaus	Di., 21.03.2023	19.30
Wissing	Gasthaus Schmidt	Do., 23.03.2023	19.30
Krappenhofen	Gasthaus Riel	So., 26.03.2023	19.30
Schnufenhofen	Dorfhaus	Di., 28.03.2023	19.30
Freihausen	Gasthaus Mödl	Mi., 29.03.2023	19.30
Seubersdorf	Sportheim	Do., 30.03.2023	19.30
Ittelhofen	Gasthaus Thumann	Di., 04.04.2023	19.30
Batzhausen	Gasthaus Dess	Do., 13.04.2023	19.30
Dasswang	Schützenhaus	So., 16.04.2023	14.00


HUBER
TECHNOLOGY
WASTE WATER Solutions
Wir suchen
Metallbauer/Schweißer (m/w/d)
im Bereich Rohbau
Servicetechniker (m/w/d)
EMSR / Mechanik / Inbetriebnahme- und Verfahrenstechnik
Service-Vertriebstechniker (m/w/d)
Maintenance Solutions
Produktentwickler (m/w/d)
Administrator CAD / PDM (m/w/d)
Jetzt bewerben
www.karriere.huber.de
HUBER SE | Abt. Personal
Industriepark Erasbach A1
92334 Berching
moderne Arbeitsplätze
attraktive Vergütung
30 Tage Urlaubsanspruch
Weihnachts- und Urlaubsgeld
flexible Arbeitszeiten
hauseigene Cafeteria
Weiter-bildungen
Gesundheits-förderung
HUBER Events
Mitarbeiter-rabatte
betriebliche Altersvorsorge


R,KOM
Internet, TV & Telefon
für alle in Seubersdorf
und drumherum!
JETZT VERFÜGBARKEIT CHECKEN!
Lokaler Service aus Ostbayern
FRITZ!Box WLAN-Router gratis
Kostenloser Wechselservice
www.r-kom.de/check
0941 6985-545
HD
INITIATIVE
glasfaser
ostbayern
ZUKUNFT

Familienorganisation fair-teilen

Online-Vortrag am 20.04.2023

„Um alles muss ich mich alleine kümmern!“ Haben Sie diesen Satz schon einmal gehört. Oder gehören Sie zu den Personen, die immer alles im Kopf haben müssen und für alles verantwortlich sind? Ist das vielleicht der Grund für Unzufriedenheit oder Streit in der Partnerschaft? Dann geht es Ihnen wie vielen Paaren. In vielen Familien bleibt die Organisation und Verantwortung an einer einzelnen Person hängen. Meistens sind es die Frauen, die diese zusätzliche, kräftezehrende Aufgabe übernehmen müssen und für andere Dinge häufig weniger Energie haben. Gleichzeitig wird der Partner zum bloßen Assistenten degradiert, was nicht gerade erfüllend ist. Einen Weg aus diesem Dilemma zeigen Laura Fröhlich, Autorin und Fachexpertin in diesem Bereich, und Heiner Fischer, Männerberater und Gründer der Vaterwelten, im kostenlosen Online-Vortrag .„Tschüss, Mental Load. Hallo Teamwork!“ am 20.04.2023 von 19.30 Uhr bis 21.00 Uhr. Die Teilnehmer lernen die richtigen Kommunikationstechniken und haben im Anschluss die Möglichkeit, sich zuzuschalten und Fragen zu stellen. Da die Situation aus den verschiedenen Positionen betrachtet wird, profitieren Paare, die gemeinsam teilnehmen, am meisten von den aufgezeigten Lösungsvorschlägen.

Veranstalter sind die Koordinierungsstelle Familienbildung des Kreisjugendamtes Neumarkt i.d.OPf. und die Gleichstellungsstelle des Landkreises Neumarkt i.d.OPf.

Anmeldungen sind nur per Email unter familienbildung@landkreis-neumarkt.de möglich. Weitere Informationen können über www.familienbildung-neumarkt.de abgerufen werden.

Malerbetrieb
Fassadenanstriche
dekorative Innenraumgestaltung
Farbenfachgeschäft
Angebot des Monats
Innendispersion Raulan
15 ltr. nur 69,95 €
Deckvermögen Kl. 1, Nassabrieb Kl. 3
Wagnergasse 2 92331 Parsberg
info@farben-vatter.de Tel.: 09492/ 60 11 30
vatter PARSBERG VELBURG

Für unsere gemeinsame Geschäftsstelle der Lebenshilfe Neumarkt e.V. und den JURA-Werkstätten Neumarkt gGmbH suchen wir
zum Ausbildungsstart am 1. September 2023
Industriekauffrau/-mann (m/w/d)
Fachinformatiker/-in (m/w/d)
Interesse? Dann freuen wir uns über Deine Bewerbung!
Bitte sende uns Deine aussagekräftige Bewerbung, gerne auch per E-Mail, bis spätestens 15.04.2023. Bei Fragen erreichst Du unsere Ansprechpartnerin Vanessa Lang unter 09181 / 27 33-131
Lebenshilfe Neumarkt e.V.
Vanessa Lang
Lährer Weg 109, 92318 Neumarkt
bewerbung@lebenshilfe-neumarkt.de
www.lebenshilfe-neumarkt.de
Wir zeigen, was möglich ist!
Lebenshilfe Neumarkt e.V.



Walter
Holz für drinnen und draußen
Kreutweg 25 | 92360 Mühlhausen
Tel. 09185/902040 | Fax 09185/902041
info@holz-walter.de
Wir brauchen Verstärkung! Werde Teil unseres Teams!
Wir suchen
Mitarbeiter m/w/d
für die Montage unserer Carports, Überdachungen, Terrassenbeläge, Garten- und Sichtschutzzäune in Vollzeit.



GLAS Götz
Besuchen Sie gerne unsere Ausstellung
Alois-Senefelder-Straße 35
92318 Neumarkt-Stauf
Telefon: 09181/6986088
Mail: info@glas-goetz.de



FERIENPROGRAMM DANKESESSEN 2022

Am Dienstag, 28.02.2023 fand im Bürgersaal der Gemeinde Seubersdorf das traditionelle Dankesessen des vergangenen Ferienprogrammes statt. Alle Engagierten aus dem Gemeindegebiet wurde zu einer kurzen Nachbesprechung mit anschließendem Essen eingeladen. Zweiter Bürgermeister Thomas Meier bedankte sich bei den Ehrenamtlichen für das große Engagement.







Generationenmanagerin Anja Maier zeigte auf einer kurzen Präsentation die gut 70 Veranstaltungen, die im vergangenen Jahr durchgeführt wurden und erwähnte, dass über 1000 Kinder am Programm teilgenommen haben. Mit diesem großen Engagement stellte die Gemeinde Seubersdorf i.d.OPf. das größe Ferienprogramm im Landkreis Neumarkt.

Impressionen vom Schnuheferer Faschingszug













Erneute Beschwerden über Hundekot

An alle Hundebesitzer der Gemeinde Seubersdorf:



Nachdem erneut vermehrt Beschwerden über Hundekot in privaten Vorgärten, auf Gehwegen, öffentlichen Plätze und Kinderspielplätze der Gemeinde Seubersdorf i.d.OPf. eingegangen sind, bitten wir Sie:

Führen Sie Ihren Hund dorthin, wo sein „Geschäft“ niemanden stört und unschädlich ist, z.B. direkt an den Waldrand oder zwischen Feld und Wald. Halten Sie Abstand von bebauten Flächen (auch von Scheunen)!

Und ist das Unvermeidliche doch einmal an unpassender Stelle (Straße, Gehweg, Privatgrundstück usw.) geschehen, bitten wir Sie es zu beseitigen!

Hundebesitzer, die den Kot ihres Hundes auf Straßen, Gehwegen und Privatgrundstücken nicht beseitigen, müssen mit einem **Bußgeld** rechnen!

Bitte beachten Sie auch die Hundeanleinverordnung der Gemeinde Seubersdorf i.d.OPf.!

Geschenktipp: Goldtaler

UGS 10 EURO SEUBERSDORF

TANNENBERGER
HEIZUNG UND BAD

~ Heizung ~ Sanitär
~ Lüftung ~ Kundendienst
~ Solar ~ Tankservice

Hauptstraße 57
92358 Batzhausen
Tel. 09497/398 o.705

E-Mail:
info@tannenberger-gmbh.de
www.tannenberger-gmbh.de

Verkauf von Wildspezialitäten
von unserem Verkaufshänger in Waldhausen
25.03. / 01.04. von 9.00 - 13.00 Uhr
und am 08.04. von 8.00 - 13.00 Uhr

Osterschinken:
roh und gekocht vom Hausschwein
Bratenfleisch, Hirsch, Wildschwein, versch. Salamisorten.
Geräucherte Bratwürste versch. Wurstgläser!
- Alles aus eigener Herstellung -
Weitere Termine u. Vorbestellung unter 0160 / 98939369.
Thomas Lang, Batzhausener Str. 17, Waldhausen

Karfreitag 7. April

Abholzeit: 10:00 - 18:00 Uhr

Firmengelände Festzelte Gschrey
Am Weichenturm 1 · 92358 Seubersdorf

Gegrillte Makrelen und Doraden
Fisch- und Lachssemmel
geräucherte Makrelen
große Breze
hausgemachter Kartoffelsalat

Solange Vorrat reicht!!

Vorbestellung erwünscht unter

09497/902001 oder 0172/4726112

Wir freuen uns auf Ihren Besuch
Festzelte Gschrey

Folgt uns auf Facebook oder Instagram

DS REIFENSERVICE
ALLES RUND UM REIFEN !

Für Fragen kontaktieren Sie mich gerne unter:
ds-reifenservice@gmx.de - 0160/99147376
Dominik Schmid - Hochweg 12a - 92358 Seubersdorf

Fach-Fusspflege
Teresa König
„Ihre Füße stehen drauf“

Schlehenweg 14 - 92358 Seubersdorf
Tel. 09497 / 9492819 - Mobil: 0175 / 8233124
Behandlungstermine nach telef. Vereinbarung

Die Gemeinde gratulierte im Februar 2023

80. Geburtstag

Heribert Bogner
Fichtenstraße, Seubersdorf



85. Geburtstag

Gerhard Rhese, am Buchberg, Seubersdorf
Josef Paulus, Schustergasse, Batzhausen
Sabina Walter, Am Kichberg, Freihausen

90. Geburtstag

Agnes Listl,Rosengasse, Batzhausen

95. Geburtstag

Anna Götz, Angerweg, Seubersdorf

100. Geburtstag



Barbara Bräutigam, Hauptstraße, Batzhausen

Diamantene Hochzeit

Michael Götz und **Veronika,** Ittelhofer Straße, Wissing

Gasthaus Thumann · Ittelhofen
J W
April 2023: Fr. 31.03.., Sa. 01., So. 02.
„Auch Essen zum Mitnehmen“
E
Tel. 09497/1888
Es freut sich auf Ihren Besuch: Fam. Thumann
Ö F S

VERMIETUNGEN

Ca. 1.100 qm Verkaufsfläche, auch teilbar im Einkaufscenter 92331 Parsberg zu vermieten 09497/94120.

Leerstehende Tennis- und Sqashhalle für Lager, Verkauf usw. in 92358 Seubersdorf zu vermieten 09497/94120.

Mitteilungen vom Standesamt Seubersdorf i.d.OPf. Februar 2023

Geboren wurden:

Den Eltern **Christian** und **Nathalia Schmidl,** geb. Chehadi Franca, Batzhausen, Engelloh, eine **Tochter Giulia**

Den Eltern **Chris Sattler** und **Christin Hanuszak,** Seubersdorf i.d.OPf., Lärchenstraße, ein **Sohn Cody Arne**

Den **Eltern Christian** und **Carina Bach,** geb. Burger, Daßwang, Am Deichselberg , ein **Sohn Jonas**

Geheiratet haben:

Herr
Martin Weidner
Seubersdorf i.d.OPf.
Buchenweg
und
Frau
Lena Berschneider
Waldhausen
Batzhausener Straße



Verstorben sind:

Herr Xaver Wölfl,
Dahlienweg, Batzhausen mit **63 Jahren**

Frau Margareta Deß,
Seubersdorf i.d.OPf., Bahnhofstraße mit **91 Jahren**

Herr Konrad Soder,
Eichenhofen, Am Kirchplatz mit **84 Jahren**

Herr Karl-Heinz Görlich,
Seubersdorf i.d.OPf., Bahnhofstraße mit **80 Jahren**

PKW-Anhänger
Stefan Freihart
Buch 39 · 92363
Breitenbrunn
Mobil: 0171-6825893 · Tel. 09495-9030108

Impressum:

Mitteilungsblatt der Gemeinde Seubersdorf

Herausgeber: Gemeinde Seubersdorf
vertreten durch den 1. Bürgermeister Eduard Meier
Verantwortlich für den amtlichen Teil:
Gemeindeverwaltung Seubersdorf

Für Anzeigen-Annahme:
Semmler-Druck, Daßwang

Auflage: 2.000 Exemplare

Druck: Semmler Druck
Bergstr. 23a · 92358 Daßwang
Tel. (0 94 97) 90 21 22 · Fax (0 94 97) 90 21 24
E-Mail: semmlerdruck@gmx.de

Für Irrtümer und Druckfehler keine Haftung.

Amphibienwanderung 2023 beginnt!



Anfang März beginnt wieder die Krötenwanderung. Bei Temperaturen ab 5°C und etwas Feuchtigkeit, am besten mit leichtem Regen treibt es die Amphibien ab der Abend-Dämmerung zu ihrem Laichgewässer, bei uns zum Bosee.

Je nach Temperatur kann diese Wanderung die ganze Nacht bis zum frühen Morgen andauern. Dann in der Morgendämmerung versuchen die Tiere, die das Gewässer noch nicht erreicht haben, sich zu vergraben.

Deshalb stellt die Ortsgruppe Seubersdorf des BN am Samstag, den 11. März den Amphibienzaun an der Friedhofs-/Breitenbrunnerstraße wieder auf. Die Sammlung wird ca. 6 Wochen dauern.

Wir bitten die Autofahrenden und andere Mobilisten, nehmen Sie bitte Rücksicht auf unsere Sammler*innen und auf wandernde Amphibien. Beachten Sie im Interesse von „Mensch und Tier“ die Geschwindigkeitsbeschränkungen!

Sie haben Interesse an Tieren und an Artenschutz? Wir freuen uns über Ihre Fragen und über Ihre Hilfe, beim Zaunaufbau und/oder beim Sammeln. Ansprechpartnerinnen sind: Uschi Steiner 9492405 steiner.ursula@t-online.de oder Klara Grönninger 1599 k.groenninger@t-online.de

„Wiesenmeisterschaft 2023“

BUND Naturschutz in Bayern e.V.

Der BUND Naturschutz in Bayern (BN) und die Bayerische Landesanstalt für Landwirtschaft (LfL) führen 2023 in Zusammenarbeit mit den Öko-Modellregionen Amberg-Sulzbach und Stadt Amberg sowie Neumarkt i.d.OPf. einen Wettbewerb für die schönsten landwirtschaftlich genutzten Wiesen und Weiden im Gebiet der Ökoregionen durch. Der Wettbewerb wird von weiteren 32 regionalen Verbänden und Institutionen unterstützt.

Die untere Naturschutzbehörde im Landratsamt Neumarkt unterstützt die Aktion, die vom Bayer. Naturschutzfonds aus Geldern der Glücksspirale gefördert wird.

Landwirte, die eine artenreiche Wiese oder Weide bewirtschaften, können sich bis 11.04.2023 bei der Bayerischen Landesanstalt für Landwirtschaft (LfL), im Internet melden unter: https://www.lfl.bayern.de/Wiesenmeisterschaft oder per Fax: 08161/8640-5799.

Weitere Infos: www.bund-naturschutz.de/landwirtschaft/wiesenmeisterschaft

Gewerbeschau Seubersdorf
02. April. 10 - 17 Uhr
Rathausplatz und Ortsmitte



GRÜNE VIELFALT SEUBERS-DORF

Bunte Vielfalt auf Holz

Über die Schönheit von Baumpilzen

Es gibt Sie nicht nur im Herbst während der „Schwammerl" Zeit, sondern das ganze Jahr über. Die Rede ist von Pilzen. Ihre Vielfalt ist immens und häufig nicht für jeden zugänglich. Manche Pilze findet man auf dem Waldboden, andere sind ganz winzig und wachsen aus einem Zapfen heraus und wieder andere findet man einzeln oder in Gruppen an Bäumen. Ein kleiner Teil wird von so manch einem Pilzkenner gerne verzehrt, doch die meisten sind für uns Menschen ungenießbar oder sogar giftig.

Pilze bestehen generell aus einem Fruchtkörper und einem Pilzgeflecht (das Myzel). Das Myzel ist deutlich größer als der sichtbare Teil des Pilzes und durchzieht schon den Boden oder die Holzstämme bevor der Fruchtkörper, der die Sporen trägt und zur Fortpflanzung dient, zum Vorschein kommt. Je nach Alter und Entwicklungsstadium des Pilzes unterscheiden sich Form und Farbe.

Baumpilze findet man sowohl auf lebendem als auch auf totem Holz. In Mitteleuropa kennen wir Tausende dieser holzbewohnenden Pilze. Die Nährstoffe werden direkt aus dem Holz gezogen indem mithilfe von Enzymen Stoffe abgebaut werden. Dabei kann man zwischen Braunfäule und Weißfäule erzeugenden Pilzen unterscheiden.

Die Braunfäule zersetzt alle Holzsubstanzen außer das bräunliche Lignin, sodass die Faserstruktur des Holzes zerstört wird und das Holz brüchig wird. Außerdem kommt es zur starken Austrocknung. Beispiele dieses Pilzvertreters sind der Schwefelporling (Laetiporussulphureus) und der Birkenporling (Piptoporusbetulinus). Letztere wurde vermutlich aufgrund seiner antibakteriellen und antiviralen Wirkung bereits von der Gletschermumie Ötzi als Wundauflage verwendet.

Im Gegensatz dazu baut die Weißfäule das Lignin ab, aber nicht die fasergebende helle Zellulose. Diese saugt sich leicht mit Wasser voll, wodurch das Holz nicht austrocknet. Ein Beispiel ist der Echte Zunder-



Birkenporling: Birkenporling auf Birke. Bereits Ötzi wusste um die antibiotische Wirkung. Foto: Free Download über Pixabay



Schmetterlingstramete: Die Schmetterlingstramete ist besonders ästhetisch. - Foto: Free Download über Pixabay

schwamm (Fomesfomentarius), der früher als Zunder verwendet wurde.Dieser häufige Holzzersetzer besitzt einen der größten Pilzfruchtkörper, der bis zu 50 cm groß und bis zu 15 Jahre alt werden kann. Finden kann man ihn häufig am Stamm oder Krone von Buchen und Birken.



Baumpilze können sehr farben- und formenreich sein. Foto: K. Mayer

Ein anderer weißfäule-erzeugender Pilz ist der Austernseitling (Pleurotusostreatus). Die meisten kennen ihn vermutlich aus dem Supermarkt oder Asia-Laden. Neben den kultivierten Exemplaren findet man ihn auch draußen an Laubbäumen zwischen Oktober und Februar.

Holzzersetzende Pilze haben eine große ökologische Bedeutung, da sie für das natürliche Recycling in unseren Wäldern sorgen. Zudem haben einige Arten wie die Schmetterlings-Tramete (Trametesversicolor) aufgrund ihres ästhetischen Aussehens großen Dekorationswert. Früher wurde dieser Pilz für Broschen oder Hüte verwendet und auch in der chinesischen Medizin wird der Tramete heilende Wirkung zugesprochen.



Immobilien in Seubersdorf i. d. Opf.

Torsten Walter
Immobilienberater
(S-Finanzgruppe)

Tel. 09181/210-661



- ✓ Beratung
- ✓ Preisermittlung
- ✓ Vermarktung
- ✓ Notartermin
- ✓ Kaufpreisüberwachung
- ✓ Vermietung
- ✓ Immobilien-Verrentung

98 % zufriedene Kunden*

in Vertretung der Sparkassen Immobilien GMBH VERMITTLUNGS

Größter Makler in Bayern

Diakonie Nürnberger Land Neumarkt

Auch für Bürgerinnen und Bürger aus Seubersdorf

Beratungsstelle für psychische Gesundheit der Diakonie Altdorf-Hersbruck-Neumarkt

Wir sind für Sie da:
Wenn sie sich psychisch belastet fühlen oder bei Ihnen eine psychische Erkrankung festgestellt wurde.

Beratung für **Erwachsene,** als auch fü**r Senioren** bei folgenden **Ansprechpartnerinnen:**

Erwachsene: Andrea Haberler
Senioren: Susanne Schulz
Sozialpädagogin M.A
Dipl.Soz.-Päd (FH)

Beratungsmöglichkeiten bestehen in Ihrer Region in Parsberg und Seubersdorf, sowie in der Hauptstelle in Neumarkt. Bei Bedarf bieten wir auch Hausbesuche an.

Wir bieten an:
Einzelberatung für Betroffene, Angehörige und Bezugspersonen.
Informationen über Krankheitsbilder, Behandlungs,- und Unterstützungsmöglichkeiten.
Haus,- und Klinikbesuche, stützende begleitende Gespräche.
Die Beratung ist grundsätzlich freiwillig, kostenfrei, vertraulich und unabhängig von der Konfession.

Kontaktaufnahme bei
Fragen und zur Terminvereinbarung:
Sozialpsychiatrischer Dienst
Beratungsstelle für psychische Gesundheit
Friedenstr. 33, 92318 Neumarkt, Tel. 09181/4640-0.

Presseinformation der Sparkasse Neumarkt-Parsberg vom 02.03.2023

Sparkasse Seubersdorf unter neuer Leitung

Die Sparkasse Seubersdorf hat seit 1. Januar eine neue Ansprechpartnerin. Es handelt sich dabei um Lydia Federhofer aus Velburg. Sie tritt die Nachfolge von Lena Ring an, die einen anderen Tätigkeitsbereich innerhalb der Sparkasse übernommen hat.

Die Nachfolgerin ist seit 1985 bei der Sparkasse Neumarkt-Parsberg und ein erfahrenes Eigengewächs. Die engagierte Bankkauffrau war bisher in verschiedenen Filialen Landkreis eingesetzt und ist für sämtliche Finanzangelegenheiten eine kompetente Ansprechpartnerin. Ihr zur Seite stehen Kundenberater Benedikt Lutterodt und für den Service Reiner Hirblinger. Lydia Federhofer freut sich auf die neue Aufgabe und die neuen Kundenbeziehungen.

Der Filialbereichsleiter Stefan Weber gratulierte Lydia Federhofer und wünschte ihr viel Erfolg als Verantwortliche der Sparkasse Seubersdorf.



Foto: Fritz Meier, Sparkasse Neumarkt-Parsberg
Auf dem Foto v. l.: Benedikt Lutterodt, Lydia Federhofer, Stefan Weber

Ansprechpartner für Rückfragen:
Fritz Meier, Eventmanager
Sparkasse Neumarkt-Parsberg
Tel. 09181/210-294 / Fax. 09181/210-302
E-Mail: friedrich.meier@sk-neumarkt.de



- Energieexperte/kfw
- Feuerstättenreinigung
- Energieberatung

Rainer Großmüller
Kaminkehrermeister · Energieberater / HWK

Anglerstraße 8a
92318 Neumarkt
info@rainer-grossmueller.de

Tel. 0 91 81/47 90 07
Mobil: 01 51/12 84 85 20
www.kaminkehrer-grossmueller.de

Aus dem Vereinsleben

Kinderfeuerwehr Batzhausen

In der Februar Gruppenstunde der Kinderfeuerwehr Batzhausen wurde die „Kinderfeuerwehr“ mal kurzer Hand zur „Kinderfeierwehr“ umbenannt. Stand in der fünften Jahreszeit doch das Thema „Fasching“ auf dem Programm.

Da für eine Faschingsfeier natürlich auch eine entsprechende „Location“ notwendig war, wurde das Gerätehaus der Feuerwehr Batzhausen, durch das fünfköpfige Team um die Kinderfeuerwehrbetreuerin Andrea Schaller, entsprechend umdekoriert. So wurde aus der Fahrzeughalle eine große Spiel- und Tanzfläche gezaubert. Pünktlich um 15.00 Uhr tummelten sich dann, nach einer kurzen Begrüßung, statt den Batzhauser Feuerfüchsen nun Polizisten, Bauarbeiter, Marienkäfer, Panther, Zauberer und noch viele andere kreative Kostümträger umher. Für die rund 30 anwesenden Kinder hatte die Betreuerin Andrea Schaller verschiedene Geschicklichkeitsspiele und Spiele zur Teambildung ausgearbeitet. Dass man solche Spiele auch mit dem Thema Brandschutzerziehung verknüpfen kann, zeigte sich bei dem Spiel 1,2 oder 3. Bestanden die Fragen doch durchwegs aus dem Themenbereich Brandschutzerziehung und Notruf. Da auch das Thema „Mitbestimmung der Kinder“ in der Kinderfeuerwehr Batzhausen eine große Rolle spielt, konnten die Kinder selbst entscheiden ob und welche Spiele sie mitspielen wollten. Kinder welche eine „Auszeit“ benötigten, konnten sich in der eigens eingerichteten Disco (Schulungsraum) bei einem alkoholfreiem „Drink“ und Snacks zurückziehen. Auch dies ist ein wichtiger Punkt zur Teambildung der Kinder. Konnten sie sich hier doch über die verschiedenen Themen im kleinen Kreis austauschen.

In der Gruppenstunde im März steht die Jahreshauptversammlung der Kinderfeuerwehr Batzhausen auf dem Programm. Wie bei den „Großen“ wird diese auch im Gasthaus Diepold-Schwarz abgehalten. Zum Abschluss gestalten die Batzhauser Feuerfüchse den Gottesdienst der zusammen mit der Jugendfeuerwehr Batzhausen und den aktiven gefeiert wird. Auch hier zeigt sich der Zusammenhalt der Feuerwehr Batzhausen aus Kinder-, Jugend- und Aktiven Feuerwehrlern.

Jahreshauptversammlung der FF Batzhausen
Samstg, 18. März 2023

18.00 Uhr Gottesdienst gestaltet von der Kinderfeuerwehr Batzhausen

19.30 Uhr Jahreshauptversammlung im Gasthaus Diepold-Schwarz.





KARL BAU
Bauunternehmen

RK Bau GmbH
Zum Haag 3
Eichenhofen
92358 Seubersdorf
Tel. (09497) 949770
E-Mail: rk.bau@t-online.de

- Rohbauarbeiten
- An-/Umbauten
- Planung
- Pflasterarbeiten
- Aussenanlagen
- Erdarbeiten

Geräteverleih OGV Batzhausen (Verleih nur an Mitglieder)

Gerät	Abholung bei	Telefon	Leihgebühr
Rasenlüfter	Claudia Diepold Schloßgartenstraße 5	1604	5,00 €
Rasenwalze	Irene Haupeltshofer Mantlacher Weg 7	6142	5,00 €
Streuwagen	Irene Haupeltshofer Mantlacher Weg 7	6142	
Heckenschere	Irene Haupeltshofer Mantlacher Weg 7	6142	5,00 €
Gartenhäcksler	Renate Böhm Schloßgartenstraße 20a	1664	5,00 €
Rollsieb	Irene Haupeltshofer Mantlacher Weg 7	6142	5,00 €

Versicherungsbüro
Berthold Anders e.K.
Versicherungen · Finanzkonzepte · Immobilien
Nürnberger Straße 8
92358 Seubersdorf
Tel. 09497/901010 - Fax 901019
info@agentur-anders.de
www.agentur-anders.de
Geänderte Bürozeiten: Mo. - Fr. 8.30 - 12.00 Uhr, Di. u. Do. 14.00 - 17.00 Uhr
„Der andere Wagen war absolut unsichtbar, und dann verschwand er“!
Stilblüten und Zitate aus der Kundenkorrespondenz

OGV Batzhausen

Einladung

zur ordentlichen

Mitgliederversammlung

am Donnerstag, den 23.03.2023, um 19.30 Uhr im Gasthaus Diepold-Schwarz

Tagesordnung:

1. Begrüßung
2. Neuwahl Vorstandschaft (alle Posten sind besetzt)
3. Satzungsänderung (Zusammensetzung des Vorstandes)

Auf Euer Kommen freut sich die Vorstandschaft
gez. Irene Haupeltshofer, 1. Vorsitzende

OGV Daßwang

Einladung zur Jahreshauptversammlung

Samstag, 11. März, 19.30 Uhr
Schützenhaus Daßwang

Es lädt herzlich ein: OGV Daßwang

Einladung

zur ordentlichen Jahreshauptversammlung des SV Freihausen e.V.

Samstag, 18. März 2023
Beginn: 19.30 Uhr im Sportheim

Tagesordnung:

1. Eröffnung und Begrüßung durch den Vereinsvorstand
2. Geschäftsberichte
3. Kassenprüfbericht
4. Kassenbericht
5. Kurzberichte der Abteilungsleiter aller Sparten und Mannschaften
6. Wünsche und Anträge

Zuvor um 18.30 Uhr Messe für alle verstorbenen Vereinsmitglieder am Petersberg

Die Vorstandschaft lädt alle Vereinsmitglieder herzlich ein.

Auto-Kinder-Kleider-Basar Breitenbrunn



Wann: Samstag, 18. März 2023
von 14.00 bis 16.30 Uhr

Wo: Am Parkplatz des Sportplatzes Breitenbrunn

Verkauf von Getränken, Kaffee, Kuchen, Torten und Heidi`s Pfannakoucha

Alles für Baby und Kind:

- **Spielzeug & Bücher**
- **K**
- **B** **Z**

U

Bei schlechtem Wetter findet der Basar in der Schulturnhalle statt!

Stockschützen Batzhausen

Am Faschingssamstag trafen sich ca. 30 Unentwegte, Wind und Wetter trotzend, um das erste Faschingsturnier auf der neuen Stockbahn in Batzhausen durchzuführen. Der fünften Jahreszeit (bei die Preißn für „Fasching“) angemessen, wurden Alle mit einem Faschingskrapfen aus der heimischen Bäckerei begrüßt. Die Turnierregeln wurden verkündet und dann ging es mit insgesamt 6 Mannschaften, die spontan ausgelost wurden, im „Jeder gegen Jeden“ auch direkt los.

Alle Spiele konnten trotz starkem Wind mit viel Spaß und Begeisterung durchgeführt werden. Der Regen hat ein Übriges getan und ist ausgeblieben; damit waren auf der Bahn beste Voraussetzungen gegeben. Zum Aufwärmen und frische Kräfte sammeln gab es zwischendurch noch ein Gulasch vom örtlichen Metzger.

Nach allen Spielrunden wurden die Sieger mit kulinarischen Kleinigkeiten belohnt. Irgendwie waren doch alle Teilnehmer Sieger. So gab es auch für jede Mannschaft



einen Ring Hausmacher Wurst, der direkt vor Ort verzehrt wurde. Zum Schluss wurden die beiden besten Maschkerer prämiert und durften ebenfalls einen Ring Hausmacher in Empfang nehmen.





Jetzt für Sie in Seubersdorf

DEVK

DEVK-Geschäftsstelle
Uwe & Susanne Albinsky
Nürnberger Straße 4 | 92358 Seubersdorf
Tel.: 09497 902170

Wir sind für Sie da:
Mo.– Fr.: 09:00 –13:00 Uhr
Di. & Do.: 15:00 –18:00 Uhr

Gesagt. Getan. Geholfen.



Wilde Waldmeister · Seubersdorf

„Fasching ist ... kunterbunt!

Viele Wilde Waldmeister-Maschkerer aus Seubersdorf folgten der Einladung ihrer Betreuerinnen und kamen zum Toben und Tanzen zur Musik in den Bürgersaal.

Viel Spaß machten besonders beliebte Spiele wie „Reise nach Jerusalem „, „Obstsalat „, „Hulla-Hoop-Fädeln“ und dem „ Schnüre-Spiel“. Wettkampf- und Slalomspiele durften natürlich auch nicht fehlen.

Am leckeren und reichlich gedeckten Buffet konnten sich alle stärken.





Damenfußball · Bezirksliga Süd

26. März, 11.00 Uhr	(SG) TV Barbing - DJK Daßwang
01. April, 16.00 Uhr	DJK Daßwang - SpVgg Ziegetsdorf
16. April, 17.00 Uhr	SC Michelsneukir. - DJK Daßwang
22. April, 16.00 Uhr	DJK Daßwang - DJK-SV Oberpfraund.
29. April, 16.00 Uhr	SC Regensburg III - DJK Daßwang
07. Mai, 11.00 Uhr	VfB Regensburg - DJK Daßwang
13. Mai, 16.00 Uhr	ASV Burglengenfeld - DJK Daßwang
21. Mai, 11.00 Uhr	TSV Oberisling - DJK Daßwang
27. Mai, 16.00 Uhr	DJK Daßwang - SV Breitenbrunn

Auszubildenden (m/w/d)
zum Maurer gesucht!

Bewerbung an:

RK BAU GmbH
Zum Haag 3
92358 Seubersdorf-Eichenhofen
Tel. (09497) 949770 - Fax 949823
E-Mail: rk.bau@t-online.de

Regens Wagner

Regens Wagner
Holnstein

Das regionale Zentrum, Regens Wagner Holnstein, bietet differenzierte Assistenzangebote für erwachsene Menschen mit geistiger und/oder mehrfacher Behinderung und für Menschen mit Autismus. Wir suchen ab sofort eine

Teamleitung für die Förderstätte (m/w/d)

Sie sind Heilerziehungspfleger/in, Erzieher/in oder haben eine vergleichbare Qualifikation?

Dann kommen Sie in unser Team!

- Regelmäßige Arbeitszeiten ohne Schichtdienst
- Regelmäßige Supervision zur Weiterentwicklung der eigenen Führungsrolle
- Zahlreiche Fort- und Weiterbildungsmöglichkeiten
- Bezahlung nach AVR Caritas
- 30 Urlaubstage pro Jahr (+ 2 Regenerationstage)

Eine ausführliche Stellenanzeige finden Sie hier:

WIR SIND NM-ARGE 10!

LIEBE MITBÜRGERINNEN UND MITBÜRGER

die Allianz der NM-Arge 10-Gemeinden ist mit 13 Kleinprojekten ins Jahr 2023 gestartet. Auch hat die Sprecherrolle gewechselt und für die kommenden Monate ist nun Andreas Truber, 1. Bürgermeister der Gemeinde Pilsach verantwortlich für die Geschäfte der ILE. In der ersten Sitzung der Lenkungsgruppe wurde entschieden, dass das Integrierte Ländliche Entwicklungskonzept für die nächsten Jahre fortgeschrieben wird. D.h. wir arbeiten weiter an den bisherigen Themen zur Stärkung unserer Region.
Einen schönen Start in den Frühling! **Ihr Team der ILE NM-Arge 10**



Kontakt:

LISA POLL
Umsetzungsmanagement
E-Mail: poll@reginagmbh.de
Telefon: 09181/5092913

UNSERE KLEINPROJEKTE 2023:

1. Neugestaltung des Vorplatzes der Doggerfelsen in Niederhofen / Gemeinde Pilsach
2. Gesundheitscampus mit Outdoor-Fitnessgeräten in Lupburg / Markt Lupburg
3. Errichtung eines Backofens mit Sitzecke am Dorfhäusl / Dorfgemeinschaft Dantersdorf
4. Individuelle Ruhebänke am Kirchenblickweg um Trautmannshofen / Markt Lauterhofen
5. Einrichtung einer Heimatstube im ehemaligen Schulhaus in Breitenbrunn / Markt Breitenbrunn
6. Erstellung von zwei Sommer-Stockbahnen am Pavillon / Stadt Dietfurt a.d.Altmühl
7. Kneippanlage im Forellenbach mit Ufergestaltung im Ortskern / Markt Hohenfels
8. Umgestaltung des alten Waag-Hauses als Bushaltestelle in Tartsberg / Gemeinde Pilsach
9. Aufwertung des Jugendtreffs durch eine neue Außenanlage / Stadt Parsberg
10. Errichtung einer Bouleanlage mit Überdachung / Gemeinde Berg b. Neumarkt i.d.OPf.
11. multifunktionales Abenteuer-Spielschiff aus Holz am Forellenbach / Markt Hohenfels
12. Neuanlegung des Spielplatzes zum Erlebnisspielplatz mit Miniseilgarten / Stadt Parsberg
13. Anschlagtafeln für Plakate zu regionalen Kulturveranstaltungen / Gemeinde Pilsach

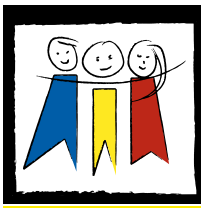

Grundschule und Mittelschule Seubersdorf

Offener Ganztag:

Mo. - Do. 11.20 Uhr - 15.30 Uhr
Fr. 11.20 Uhr - 13.00 Uhr
Tel.: 0 94 97 /65 53

Achtung wichtig!

Der Offene Ganztag an der Grundschule Seubersdorf ist ab sofort unter folgender E-Mail Adresse zu erreichen:
ogts@seubersdorf.de
Wir bitten Sie diese in Zukunft zu verwenden, da die bisherige Adresse in Kürze abgeschaltet wird.

Spannender Besuch bei der Feuerwehr Seubersdorf

Am Mittwoch, den 15.02.2023, besuchten die dritten Klassen die Freiwillige Feuerwehr in Seubersdorf. Die stellvertretenden Kommandanten S. Schmid und J. Riepl empfingen die Schülerinnen und Schüler in Uniform und beeindruckten sie damit direkt zu Beginn.
Am Anfang hatten die Kinder die Möglichkeit, in einem interessanten theoretischen Teil ihr bereits erlerntes Wissen zu zeigen und auch Neues zu erfahren. Sie lernten die verschiedenen Aufgaben der Feuerwehr (löschen, retten, bergen, schützen) kennen und erfuhren mehr über die Ausrüstung. Außerdem wurde ihnen erklärt, dass sie bereits mit 12 Jahren der Jugendfeuerwehr beitreten können und ab 18 Jahren voll einsatzfähig sind. Auch das Tätigen eines Notrufs mit seinen W-Fragen und der Ablauf bis hin zum Eintreffen der Feuerwehr wurde besprochen und durch einen kurzen Filmausschnitt nochmals verdeutlicht. Außerdem erfuhren sie, dass die Gemeinde Seubersdorf nicht nur für die ortsansässige Feuerwehr zuständig ist, sondern auch für alle weiteren, welche der Gemeinde angehören. In diesem Zusammenhang haben die Kinder den Unterschied zwischen einer Freiwilligen Feuerwehr, einer Berufsfeuerwehr und einer Werksfeuerwehr kennengelernt. Zum Schluss dieses theoretischen Teils gingen die Feuerwehrleute auf die Stützpunktwehr Seubersdorf mit ihren vier Fahrzeugen sowie Anhänger und First Responder genauer ein. Sie teilten ebenfalls mit, dass sie im Jahr ca. 40-60 Feuerwehreinsätze (mit First Responder: 120 Einsätze) haben.
Nach dem theoretischen Teil ging es zum praktischen über. Dabei präsentierten die Kommandanten die Ausrüstung mit Atemschutzgerät, wobei die Kinder das Gewicht der Sauerstoffflasche durch eigenständiges Anheben erfahren durften. Im Anschluss daran konnten die Kinder im Hilfeleistungslöschfahrzeug (HLF) Probesitzen und sich wie echte Feuerwehrleute fühlen. Die Ausstattung des HLF mit verschiedensten Geräten und Schläuchen führte bei den Schülerinnen und Schülern zu großer Begeisterung. Das selbstständige Ausprobieren von Geräten war dabei der Höhepunkt. Als weiteres Fahrzeug stellten J. Riepl und S. Schmid den First Responder vor. Auch der Gerätewagen mit elektrischer Hebebühne, welcher ebenfalls für Katastrophenfälle eingesetzt wird, weckte bei den Grundschulkindern großes Interesse. Neben Schläuchen, Besen und Absperrschildern enthält dieses Fahrzeug noch viele weitere Geräte. Zum Abschluss konnten die Kommandanten die Aufmerksamkeit der Kinder durch den Einsatz einer Wärmebildkamera nochmals auf sich lenken.

Die vielen Fragen der Kinder während des gesamten Besuches zeigten, dass sie mit großem Interesse teilgenommen haben. Gestärkt durch die spendierten Brezen der Feuerwehr verließen die Schülerinnen und Schüler die Feuerwehr Seubersdorf mit vielen neuen Informationen und Eindrücken. Herzlichen Dank an Herrn Schmid und Herr Riepl für den interessanten Schulvormittag! *(sl)*





Dabeisein ist alles!



Mit großen Erwartungen startete eine Fußballmannschaft der 5. Klasse aus Seubersdorf nach Neumarkt zum Fußballturnier der Mittelschulen im Landkreis. Schon seit Wochen trainierte man im Sportunterricht, verbesserte die Ballfertigkeit und besprach das taktische Verhalten. Der Respekt vor den Gegnern wuchs, als man die anderen Teams mit Jungs, die einen Kopf größer waren, zum ersten Mal erblickte. Trotzdem gingen die Seubersdorfer hochmotiviert ins erste Spiel gegen die Mannschaft aus Postbauer-Heng, das aber ziemlich hoch verloren ging. Auch bei den weiteren Spielen gegen die Weinberger Schule, gegen Velburg und Berg war leider kein Sieg drin. Aber es wurde in jedem Spiel bis zum Schluss gekämpft und so erzielte das Seubersdorfer Fußballteam einen achtbaren 8. Platz. Auch wenn die Erwartungen höher waren, hatten die Jungs großen Spaß, spielten einen schönen und fairen Fußball gemäß dem olympischen Gedanken: „Dabeisein ist alles!“ *(me)*



meier
HEIZUNGSBAU GmbH

Zur Verstärkung unseres Teams suchen wir:

- **Techniker/Meister m/w/d**
- **Anlagenmechaniker m/w/d**
- **Servicetechniker m/w/d im Kundendienstbereich**
- **Auszubildende zum Anlagenmechaniker m/w/d für 2022/23**

Wir bieten:

- Übertarifliche Bezahlung
- Teilweise 4-Tages-Woche

Ihre Bewerbungen richten Sie bitte an:

Meier Heizungsbau GmbH
Regensburger Str. 55, 92358 Seubersdorf
Email: meier.heizungsbau@gmx.de
Telefon-Nr. 09497-265

vhs Seubersdorf

Leiterin:
Kerstin Weidinger
Fichtenstr. 10
92358 Seubersdorf
Tel.: 09497/6185

ZEN B Z

Wer wünscht sich nicht gerne Entspannung vom hektischen Alltag des Lebens? Mit sanften Bewegungen aus den fernöstlichen Elementen Yoga , Qigong und Tai-Chi in Verbindung mit unserer Atemachtsamkeit, stärken und dehnen wir unsere gesamte Muskulatur. Zum Ausklang werden Sie mit einer harmonischen Körperreise belohnt.

Kursnr.: TSE301011
Kursleiterin: Tina Frenzel • **Beginn:** Mo. 17.04.2023
Kursdauer: 5 x 60 Min., jeweils von 18.00 bis 19.00 Uhr
Ort: Dorfhaus, Marktstr. 15, 92358 Schnufenhofen
Gebühr: EUR 35,-- · **B** Matte, Decke, kleines Kissen, bequeme Sportbekleidung und warme Socken.

Regens Wagner

Regens Wagner
Holnstein

Das regionale Zentrum, Regens Wagner Holnstein, bietet differenzierte Assistenzangebote für erwachsene Menschen mit geistiger und/oder mehrfacher Behinderung und für Menschen mit Autismus. Zurzeit werden über 400 Menschen mit Behinderung begleitet und gefördert.
Wir suchen zum 01.03.2023 in Teilzeit mit 12,5 Stunden Pro Woche eine

Reinigungskraft für die Holnsteiner Werkstätten (m/w/d)

Montag bis Donnerstag: ab 16.30 Uhr, Freitag: ab 14.30 Uhr

Ihre Bewerbung schicken Sie bitte an die Gesamtleitung, Herrn Richard Theil, Regens-Wagner-Str. 10, 92334 Berching oder per E-Mail an: bewerbung-holnstein@regens-wagner.de

Für weitere Informationen steht Ihnen der Werkstattleiter, Herr Franz Hausner, Tel. 0 8460 18-201 gerne zur Verfügung.

Veranstaltungskalender 2023 der Gemeinde Seubersdorf i.d.OPf. (ohne Gewähr)

2023, Uhrzeit	Ort	Art der Veranstaltung
März		
11., 19.30 Uhr	Sportheim Seubersdorf	Schafkopfrennen der SPD Seubersdorf
11., 19.30 Uhr	Schützenhaus Daßwang	JHV OGV Daßwang
12., 13 - 17 Uhr	Seubersdorf	verkaufsoffener Sonntag
12., 14.00 Uhr	Sportheim Seubersdorf	JHV mit Ehrungen der SRK Seubersdorf
15., 9 u. 14 Uhr	Bürgersaal Seubersdorf	Frauenbund Seubersdorf, Palmbüschelbinden
16., 14 - 16 Uhr	Rathausvorplatz	Wochenmarkt
16., 19.00 Uhr	Bürgersaal Seubersdorf	Gemeinderatssitzung
18., 19.30 Uhr	Sportheim Freihausen	JHV Sportverein Freihausen
18., 19.30 Uhr	Schützenhaus Daßwang	JHV SRK Daßwang
23., 19.00 Uhr	Sportheim Seubersdorf	Strakbierfest, SV Eintr. Seubersdorf
23., 19.00 Uhr	Gasthaus Diepold-Schwarz Batzhausen	OGV Batzhausen, Mitgliederversammlung
24., 19.00 Uhr	Sportheim Seubersdorf	Starkbierfest, SV Eintr. Seubersdorf
25., 19.00 Uhr	Sportheim Seubersdorf	Starkbierfest, SV Eintr. Seubersdorf
25.	Gemeindebereich Seubersdorf	Altpapier- und Altkleidersammlung der SPD, des Pfarrgemeinderats und des Partnerschaftsverein Seubersdorf
27.		Palmbüschelbinden des Frauenkreises der Pfarrei Waldkirchen
29., 19.00 Uhr	Bürgersaal Seubersdorf	JHV Frauenbund Seubersdorf
April		
02.04.	Seubersdorf	Gewerbeschau mit verkaufsoffenem Sonntag
20.,19.00 Uhr	Bürgersaal, Seubersdorf	Gemeinderatssitzung
26.,17 - 20.30 Uhr	- Aula Schule Seubersdorf	Blutspende des BRK
29.	Turnhalle der Schule	Gemeindeball „Tanz in den Frühling“
30.,13 - 17 Uhr	Seubersdorf	verkaufsoffener Sonntag
30.	Waldkirchen	Kommunion

Anzeigenpreise:

	schwarz/weiß	farbig
1/1 Seite (187 x 265 mm)	100,- €	200,- €
1/2 Seite (187 x 130 mm)	70,- €	125,- €
1/3 Seite (187 x 85 mm)	60,- €	100,- €
1/4 Seite (90 x 130 mm)	50,- €	90,- €
1/6 Seite (90 x 90 mm)	40,- €	75,- €
1/8 Seite (90 x 65 mm)	30,- €	60,- €

Kleinanzeige: 10,- €
vorgenannte Preise zuzügl. MwSt. und evtl. anfallender Satzkosten!

Anzeigenannahme:
SemmlerDruck OHG
Bergstr. 23a · 92358 Daßwang
Tel. (0 94 97) 90 21 22
mail: at@semmlerdruck.de

Letzter Abgabetermin April-Ausgabe: Donnerstag, 30. März 2023

Erscheinungstermin: Samstag, 08. April 2023



Treffpunkt Bücherei

Lesen - Reden - Leute treffen



Am Donnerstag, den **11. Mai 2023** findet im Rahmen des Wochenmarktes der Tag in der Bücherei ein Tag der Offenen Tür statt. Neben den neuen Büchern gibt es Kaffee und Kuchen und einen Bücherflohmarkt.

Für den Flohmarkt können im **April** gebrauchte Bücher auf der Bank im Flur der Bücherei abgelegt werden.

Der aktuelle Podcast ist über und mit Fernsehreporter Willi Weitzel. Er erzählt unter anderem davon, wie er sein neues Buch „Der Frieden ist ausgebrochen“, für Kinder erklärt, zustande gebracht hat. Dieses Buch und ein paar weitere von **Willi wills wissen** gibt es zum Ausleihen in der Bücherei.

https://www.michaelsbund.de/shop/kinder-jugend buecher/podcast-michel/
Hören Sie gerne rein!

Öffnungszeiten:

Montag 15-17 Uhr	Dienstag 10-12 Uhr
Mittwoch 15-17 Uhr	Donnerstag 17-19 Uhr
Freitag 15-17 Uhr	Sonntag 10:45-11:45 Uhr

Kontakte:
Telefonnummer: **09497/94 98 782**
e-Mail: kath-buecherei-seubersdorf@t-online.de
Bestand: www.biblino.de/seubersdorf
Onleihe: leo-nord.onleihe.de

leih' dir was

Katholische Öffentliche Bücherei
Schulstraße 1 · 92358 Seubersdorf

JURA - REISEMOBILE



individuell • flexibel • familär VERMIETUNG

www.jura-reisemobile.de
Norbert Säckl • Föhrenstr. 3 • 92358 Seubersdorf
E-Mail: info@jura-reisemobile.de • Tel.: 0 94 97/94 96 86

Öffnungszeiten des Rathauses

Schulstraße 4 · 92358 Seubersdorf
E-Mail: info@seubersdorf.de
Internet: www.seubersdorf.de

Mo., Di., Mi. u. Fr.	08.00 bis 12.00 Uhr
Donnerstag	08.00 bis 12.00 Uhr
	und 14.00 bis 18.30 Uhr

und täglich nach Vereinbarung

Rufnummern der Gemeinde

Rathaus	Tel. 0 94 97 / 9 41 96-0
	Fax 0 94 97 / 9 41 96-20
Bauhof	Tel. 0 94 97 / 63 27
Kläranlage	Tel. 0 94 97 / 13 55
Schule Seubersd.	Tel. 0 94 97 / 3 45
Kiga St. Georg	Tel. 0 94 97 / 4 44
Kiga Haus Johannes Batzhausen	Tel. 0 94 97 / 14 90
Nachbarschaftshilfe	Tel. 01 71 / 777 18 00

Wasserwarte:

Gemeinde Seubersdorf
Klemens Mayer Tel. 01 60 / 96 93 81 02
Zweckverband Berching-Ittelhofener Gruppe
Tel. 0172 / 8 16 99 44
Eichlberger Gruppe 0160 / 3 68 51 48
Zweckverband der Wasserversorgungs-gruppe Laber-Naab 0170 / 4 34 55 05

Klärwärter:

Tel. 0 94 97 / 13 55
Thomas Lang

Deponiewärter:

Georg Nutz Tel. 0 94 97/8 73
Franz Spangler Tel. 0 94 97/14 21

Deponie Waldhausen:

Freitag 13.00 - 17.00 Uhr
und nach telefonischer Vereinbarung!

Wertstoffhof Seubersdorf

01. Oktober - 31. März
Mittwoch 15.00 – 17.00 Uhr
Samstag 09.00 – 12.00 Uhr

Rufbus Nummer 588: Tel. 0800 6065600

Nächste Abfuhr Papiertonnen:

OT Seubersdorf, Batzhausen, Frischgrün, Klingelmühle, Krappenhofen (südl. der Bahnlinie), Waldhausen, Willmannsdorf **06.04.2023**

OT Daßwang, Eichenhofen, Freihausen, Gastelshof, Haag, Ittelhofen, Krappenhofen, (nördl. der Bahnlinie), Neuhausen, Riedhof, Schnufenhofen, Wachtlhof, Waldkirchen, Winn, Wissing **06.04.2023**

Nächste Abfuhr Gelber Sack:

Ittelhofen, Waldkirchen **15.03., 29.03.2023**

Seubersdorf, Krappenhofen, Neuhausen, Daßwang, Willmannsdorf, Batzhauen, Waldhausen, Klingelmühle, Frischgrün, Eichenhofen, Gastelshof, Haag **13.03., 27.03.2023**

Schnufenhofen, Wachtlhof, Wissing, Winn **20.03., 01.04.2023**

Freihausen, Riedhof **16.03., 30.03.2023**

Steuerberater Götz



www.goetz-steuerberater.com

Teilen Sie Ihre Leidenschaft für Steuerthemen mit uns und kommen Sie jetzt ins Götz-Team!

Für unsere Steuerkanzlei Neumarkt suchen wir ab sofort...

- **Steuerberater** (w/m/d)
- **Bilanzbuchhalter** (w/m/d)
- **Buchhalter** (w/m/d)
- **Steuerfachangestellten** (w/m/d)
- **Auszubildende/r Steuerfachangestellte/r** (w/m/d)

Wir sind eine überregional tätige Steuerberatungskanzlei mit den Schwerpunkten Steuer- und Unternehmensberatung und zählen zu einer der Top Kanzleien in Deutschland. In den beider Niederlassungen Neumarkt und Neuhaus am Rennweg (in Thüringen) beraten und betreuen wir Unternehmen, Freiberufler, StartUps, Privatpersonen sowie Organisationen aller Rechts- und Größenordnungen in allen steuerlichen und wirtschaftlichen Angelegenheiten. Mit 25 engagierten Mitarbeitern sind wir fachlich sehr breit aufgestellt und bieten unseren Mandaten Kompetenz und Erfahrung in vielen Bereichen.



Steuerberater Götz

Götz Steuerberatungsges. mbH
Kanzlei Neumarkt
Weinberger Straße 18
92318 Neumarkt i.d.OPf

Geschäftsführer
Dipl.-Kfm. (Univ) Rainer Götz
Steuerberater und Fachberater
für Internationales Steuerrecht

So erreichen Sie uns
Telefon 09181 4861-0
Telefax 09181 4861-30
www.goetz-steuerberater.com