





Mitteilungsblatt

Gemeinde Seubersdorf

Oktober 2022 · Nr. 215 / 18. Jahrg.



Erntedank

Seite 4/5:
Aus dem Gemeinderat

Seite 16/17:
Rückblick Ferienprogramm

Seite 20/21:
Schulanfang an der Grund- und Mittelschule Seubersdorf



DIE ZUKUNFT BRAUCHT SIE!

Sie möchten so wie wir die Zukunft mitgestalten und unsere Faszination für technischen Fortschritt live erleben? Als einer der weltweit führenden Hersteller von 3D-gedruckten Prototypen und Serienteilen fertigen wir in unserem Additive Manufacturing Campus auf modernsten Maschinen Hightech-Komponenten für Motorsport, Raumfahrt, Medizintechnik, Architektur sowie Kunst-und Designobjekte.

Sie haben Interesse am 3D-Druck und sind auf der Suche nach einem spannenden Job in einer Zukunftsbranche? Dann sind Sie bei uns an der richtigen Stelle. Wir suchen ständig engagierte Menschen, die unser Team verstärken. Schauen Sie gleich, ob das Passende für Sie dabei ist!

www.fit.technology/
stellenangebote

FIT AG
Personalabteilung
Am Grohberg 1
92331 Lupburg

Tel.: 09492 9429 0
Fax: 09492 9429 11
E-Mail: bewerbung@fit.technology
Web: www.fit.technology

Vorwort

Erntedank



Danken soll eine wertschätzende Gewohnheit sein. Selbstverständlich soll sie sein und doch ausdrücken, dass nichts selbstverständlich ist. Danke zu sagen, das kann man schon mal vergessen. Gerade wenn es einem gut geht. Umso wichtiger sind Rituale wie das Erntedankfest, das wir am letzten Sonntag gefeiert haben. Die Frauen vom Frauenbund unter der Leitung von Kerstin Weidinger haben den Altarvorraum in der Seubersdorfer Kirche St. Gregor sehr schön mit saisonalen Früchten gestaltet. Die KLJB Seubersdorf drückte mit der kunstvollen Erntekrone den Dank für ein gutes Erntejahr aus.

Mit gestaltet wurde der Familiengottesdienst durch die Kindergartenkinder und ihren Erzieherinnen.

Zeitgleich ist an diesem Sonntag das neue Pfarrbüro des Pfarrverbandes von Pfarrer Peter Gräff eingeweiht worden.

Vieles was in einer kommunalen Gemeinde geschieht ist eng verbunden mit der kirchlichen Gemeinde. Sei es der Kindergarten oder die Bücherei, wo die Kirchenstiftung die Trägerschaft übernommen hat. Im Bereich Friedhof und sozialen Einrichtungen, wie Nachbarschaftshilfe, aber auch der Frauenbund, die KLJB und noch vielem Anderen mehr sind die Kirche und die Gemeinde eng miteinander verknüpft.

Der Pfarrverband ist somit eine große Stütze für unsere soziale Gesellschaft.

Als Bürgermeister der Gemeinde Seubersdorf überbrachte ich persönlich und im Namen aller Gemeinderäte, der Verwaltung und aller Bürgerinnen und Bürger zu dieser Eröffnung die herzlichsten Glückwünsche.

Ich wünsch uns allen, ganz besonders aber Herrn Pfarrer Gräff und seinem Team, den Kirchenpflegern, der Kirchenverwaltung und den Pfarrgemeinderäten, dass mit dem neuen Pfarrbüro wertvolle Kräfte noch mehr gebunden werden, ein erfolgreiches Arbeiten in den neuen Räumlichkeiten und weiterhin eine gute Zusammenarbeit mit der Gemeinde.

Verehrte Leserinnen und Leser,
so viel zu den letzten Ereignissen.
Nach den zeitweise verregneten letzten Wochen freuen wir uns auf einen hoffentlich noch goldenen Oktober.

Herzlichst Ihr

Eduard Meier
1. Bürgermeister



Öffentliche Gemeinderatssitzung
Gemeinde Seubersdorf i.d.OPf. vom 15.09.2022
- Beschlussprotokoll -

Siehe auch

➠ **www.seubersdorf.de**

➠ **Berichterstattungen in den Tageszeitungen**

I. Anerkennung der Niederschrift vom 28.07.2022

Beanstandungen → keine!

Bekanntgaben aus nichtöffentlicher GR-Sitzung vom 28.07.2022:

FFW - Vergabe LF20
Los 1 Fa. Daimler - Fahrgestell
Los 2 Fa. Rossbauer - Aufbauten
Los 3 Fa. Jahn - Beladung.

Schülerbeförderung bis 2026
Aufgrund der Ausschreibungsergebnisse bekommt Fa. Merz-Reisen den Auftrag.

II. Errichtung einer Freiflächen-Photovoltaik-Anlage mit Änderung des Flächennutzungsplanes mit integriertem Landschaftsplan im Parallelverfahren durch Deckblatt Nr. 17 „SO Solarpark Waldhausen“ und Aufstellung eines vorhabenbezogenen Bebauungsplanes mit integriertem Grünordnungsplan „SO Solarpark Waldhausen“

Zur Information:
Aufständerung mit Modultischen
Geltungsbereich ca. 19,5 ha
FlNr. 1204, 1205, 1206, 1208, 1209, 1210, 1211 Gem. Batzhausen.

1) Behandlung der eingegangenen Stellungnahmen zum Flächennutzungsplan und Bebauungsplan mit Abwägungsbeschluss nach frühzeitiger Beteiligung der Fachstellen und der Öffentlichkeit nach § 4 Abs. 1 und § 3 Abs. 1 BauGB.

Während der frühzeitigen Beteiligung der Öffentlichkeit gingen keine Stellungnahmen ein.

Beschluss Flächennutzungsplan: **JA** / NEIN **19** / 00
Den von der Verwaltung mit dem Planverfasser ausgearbeiteten Vorschlägen zu den jeweiligen Sachverhalten wird beigetreten und diese werden hiermit zum Beschluss erhoben.

Beschluss Bebauungsplan: **JA** / NEIN **19** / 00
Den von der Verwaltung mit dem Planverfasser ausgearbeiteten Vorschlägen zu den jeweiligen Sachverhalten wird beigetreten und diese werden hiermit zum Beschluss erhoben.

2) Billigungs- und Auslegungsbeschluss zur Auslegung nach § 3 Abs. 2 BauGB und § 4 Abs. 2 BauGB

Beschluss: **JA** / NEIN **19** / 00
Der GR billigt den vom Ing.Büro GeoPlan auf Grundlage der Abwägung anzupassenden Planentwurf einschließlich Begründung und allen Anlagen und beschließt die öffentliche Auslegung gem. § 3 Abs. 2 BauGB sowie die Beteiligung der Behörden und sonstigen Trägern öffentlicher Belange gem. § 4 Abs. 2 BauGB durchzuführen.

III. Bauanträge

1) Errichtung eines Holzlagers und Fahrradschuppens
FlNr. 996/2, Gem. Ittelhofen
Alte Poststraße 10, Freihausen, 92358 Seubersdorf.

Beschluss: **JA** / NEIN **19** / 00
Der Gemeinderat stimmt den Antrag für den Bau eines Holzlagers und Fahrradschuppens zu und erteilt das gemeindliche Einvernehmen.

2) Neubau eines Einfamilienwohnhauses mit Doppelgarage
FlNr. 91, Gem. Daßwang
Zum Mühltal 13, Daßwang, 92358 Seubersdorf.

Beschluss: **JA** / NEIN **19** / 00
Der Gemeinderat stimmt den Antrag für den Neubau eines Einfamilienwohnhauses mit Doppelgarage zu und erteilt das gemeindliche Einvernehmen.

3) Tektur - Errichtung eines 6-Familienwohnhauses mit Technikraum, 6 Geräteschuppen, einer Garage und eines Geräteraumes.



Daßwang vom 22. - 31. Oktober

Allerheiligengestecke
und
Grabschmuck

bei **Floristin Nadja Vogl** · Parsberger Weg 15
Vorbestellungen ab sofort täglich ab 18.°° Uhr unter
09497-941037 oder **01514224 7310**
Ich freue mich auf Ihren Besuch: *Nadja Vogl*

FlNr. 623, Gem. Seubersdorf
Lindenstraße 1, 92358 Seubersdorf.

Beschluss: **JA** / NEIN **19** / 00
Der Gemeinderat stimmt den Tektur-Antrag für die Errichtung eines 6-Familienwohnhauses mit Technikraum, 6 Geräteschuppen, einer Garage und eines Geräteraumes zu und erteilt das gemeindliche Einvernehmen.

4) Anbau eines Carports an das bestehende Wohnhaus und Errichtung eines Gartenhauses
FlNr. 356/8, Gem. Batzhausen
Zum Bahnhof 26, Batzhausen, 92358 Seubersdorf.
Beschluss: **JA** / NEIN **19** / 00
Der Gemeinderat stimmt dem Antrag für den Anbau eines Carports an das bestehende Wohnhaus und Errichtung eines Gartenhauses zu und erteilt das gemeindliche Einvernehmen.

5) Errichtung einer Doppelgarage und einer Überdachung
FlNr. 291/15, Gem. Daßwang
Veitlweg 4, Daßwang, 92358 Seubersdorf.
Beschluss: **JA** / NEIN **19** / 00
Der Gemeinderat stimmt dem Antrag für die Errichtung einer Doppelgarage und einer Überdachung zu und erteilt das gemeindliche Einvernehmen.

6) Tektur - Errichtung eines Doppelhauses mit zwei Doppelgaragen
FlNr. 234/2, Gem. Eichenhofen
Am Öchselberg 1, Eichenhofen, 92358 Seubersdorf.
Beschluss: **JA** / NEIN **19** / 00
Der Gemeinderat stimmt dem Tektur-Antrag für die Errichtung eines Doppelhauses mit zwei Doppelgaragen zu und erteilt das gemeindliche Einvernehmen.

7) Errichtung eines Mobilfunkmastes
FlNr. 76(TF), Gem. Ittelhofen
Ittelhofen an der NM2, 92358 Seubersdorf.
Antrag i. R. der GeschO von Gemeinderat Andreas Steiner auf Vertagung wegen noch nicht gegebener Einbindung der Bevölkerung.
Ohne GR. D. Götz da persönlich beteiligt **JA** / NEIN **13** / 05

TANNENBERGER
HEIZUNG UND BAD
~ Heizung ~ Sanitär
~ Lüftung ~ Kundendienst
~ Solar ~ Tankservice
Hauptstraße 57
92358 Batzhausen
Tel. 09497/398 o. 705
E-Mail:
info@tannenberger-gmbh.de
www.tannenberger-gmbh.de

IV. Integriertes Klimaschutzkonzept + CO^2-Bilanz + Klimaanpassungskonzept

Vergabe eines Integrierten Klimaschutzkonzeptes, einer CO^2-Bilanz und eines Klimaanpassungskonzeptes.

Information:
s. a. Gemeinderatssitzung vom 17.03.2022 – TOP 6, damalige Präsentation von Frau Kimmich, REGINA GmbH, NM.
Beschluss: **JA** / NEIN **19** / 00
Der Gemeinderat vergibt die Unterstützungsleistungen zur Erstellung eines Integrierten Klimaschutzkonzeptes mit einer CO^2-Bilanz und einem Klimaanpassungskonzept an die REGINA GmbH, NM.

V. Sonstiges

a) Bericht des Bürgermeisters

1 nächste Sitzung:
voraussichtlich **Donnerstag, 27.10.2022** / **19:00 Uhr**

2 54 neue Erstklässler = 2 Klassen.

3 Brachfläche am Bahnhof → 2. Oktober Woche Asphaltierung

4 DE Batzhausen,
Plan für Dorfstadel wird von Architekturbüro Kölbl ergänzt, Bau frühestens in 2023

5 Anfrage Beleuchtung Sportplatz SV Freihausen
lt. Bayernwerk: Umstellung nicht so einfach,
Hebebühne erforderlich – Maßnahme würde sich in 100 Jahren amortisieren, da Einbauten so teuer.

6 Schregnhüll sind Lampen ausgefallen,
Anfrage der Bürger ob Umstellung auf LED lt. Bayernwerk: Lampen sind bereits energiesparend
Umbau eines Leuchtmittels kostet ca. 400 €
→ 87 % der Lampen in Seubersdorf sind bereits unter 50 Watt

7 KiGa-Wissing, ist rechtzeitig in Betrieb gegangen,
Dank an GR H. Lang Thomas und Bauhofmitarbeitern, sowie H. Moosburger Tobias vom Bauamt.

8 Straßenausbau von Wissing nach Ittelhofen:
LrA informiert, dass Baumaßnahme erfolgen soll
Kosten für Straße sind beim Landkreis.
Parallel kann dazu ein Radweg gebaut werden,
Kosten für Gemeinde wären ca. 50.000.
Grunderwerb muss aber via Gemeinde erfolgen
Ausschreibung soll im Winter erfolgen.

b) Anfragen / Sonstiges von div. Gemeinderäten

- Status „Anfrage i. S. Wasser-Entnahmeverlängerung“ an Landratsamt.
- Antrag wurde von der Gemeinde auftragsgemäß, auch zeitlich korrekt, weitergeleitet.
- Aus heutiger Sicht wird demnächst eine Antwort kommen.

Informationsprotokoll-Bestätigung:
Nach Bekanntgabe des Informationsprotokolls im Gemeinderat wurde kein Widerspruch kundgetan.



Der Apfel aus dem Konzentrationslager

Über einen der besten Sortenkenner Deutschlands, Korbinian Aigner geb. 11. Mai 1885 gest. 05. Okt. 1966

Als ältestes von elf Kindern in Hohenpolding im Landkreis Erding geboren, sollte Korbinian Aigner eigentlich den elterlichen Hof übernehmen. Aigner hatte jedoch andere Pläne – er wollte Pfarrer werden. Seine Leidenschaft für Landwirtschaft, insbesondere für die *„Poesie der Landwirtschaft“,* wie er selbst den Obstbau nannte, ließ ihn dennoch nicht los. Noch als Student gründete er 1908 den Hohenpoldinger Obstbauverein und zwei Jahre später die erste Vereinskelterei und –mosterei in Bayern.

Als Priester war er eine konträre Figur. Er war ein Pfarrer des Volkes – nah dran an den Problemen und Herausforderungen seiner Gemeinde. Mit seiner Begeisterung zum Obstbau riss er seine Gemeinde und vor allem die Jugend mit. Man gab ihn den Namen „Apfelpfarrer“, was er selbst nicht so gerne hörte. Sein Pfarrherr in Söllhuben am Simsee formulierte es sogar so: *„Pomolog, schielt zu sehr nach dem Weiblichen.“*

Nach der Machtübernahme der Nationalsozialisten zeigte sich sein rebellisches Wesen erneut. Allen Verwarnungen zum Trotz wurde er nicht müde von der Kanzel gegen die Nationalsozialisten zu predigen. Im ersten Kriegsjahr fand man endlich einen Anlass den beliebten „Apfelpfarrer“ zu verhaften und ihn ins Gefängnis zu bringen, später dann ins Konzentrationslager nach Dachau. Dort zwang man ihn zur Arbeit in der Landwirtschaft und man erlaubte ihm jedoch Apfelkerne auszusäen. Zwischen den Baracken gelang Aigner die Zucht neuer Apfelsorten. Auf dem Todesmarsch 1945 gelangt Aigner, samt einiger seiner Sämlinge, die Flucht. Einer seiner „KZ-Äpfel“ entwickelte sich im Laufe der Zeit besonders gut als Tafel- und Wirtschaftssorte – sie ist heute als „Korbiniansapfel“ bekannt.

Vollreif ist der Korbiniansapfel goldgelb und nur bei optimaler Belichtung einseitig kräftig gestreift. Er zeichnet sich durch eine feine Würze und ein ausgewogenes Säure-Zucker-Verhältnis aus. Ab Mitte Oktober ist der Apfel reif und ist bei richtiger Lagerung bis zu sechs Monate haltbar.

Der Baum selbst hat geringe Ansprüche an Boden und Klima und zeichnet sich durch hohe Widerstandfähigkeit gegenüber Krankheiten und Schädlingen aus. Zum 125. Geburtstag Aigners, im Jahr 2010, organisierte der Bayerische Landesverband für Gartenbau und Landespflege e.V. in München, eine landesweite Pflanzaktion mit dem Korbiniansapfel. Dabei wurden rund 300 Bäume in ganz Bayern gepflanzt, denn Korbinian Aigner wurde nach dem zweiten Weltkrieg zum Vorsitzenden des Landesverbandes ernannt und verstand es die Ziele und Ideen des Landesverbandes zu vertreten und die Bevölkerung für seine Passion, den Obstanbau, zu begeistern.

(Quelle: Bayerischer Landesverband für Gartenbau und Landespflege e.V., München, Franz Mühl, 9. Auflage, 2021)

Immobilien in Seubersdorf i. d. Opf.

Torsten Walter
Immobilienberater
(S-Finanzgruppe)

Tel. 09181/210-661

- ✓ Beratung
- ✓ Preisermittlung
- ✓ Vermarktung
- ✓ Notartermin
- ✓ Kaufpreisüberwachung
- ✓ Vermietung
- ✓ Immobilien-Verrentung



98 % zufriedene Kunden*

in Vertretung der Sparkassen Immobilien VERMITTLUNGS GMBH

Größter Makler in Bayern

INFO-VERANSTALTUNGEN ZU UNSERER WASSERVERSORGUNG

WISSING (Gasthaus Schmidt):
Do, 13.10.2022, 19:00 Uhr
KRAPPENHOFEN (Gasthaus Riel):
So, 16.10.2022, 09:45 Uhr
BATZHAUSEN (Schwarz-Diepold):
Fr, 21.10.2022, 19:30 Uhr
SCHNUFENHOFEN (Dorfhaus):
So, 23.10.2022, 19:00 Uhr

WIR FREUEN UNS AUF EUCH!

Seubersdorf SPD



ECHT. STARK. GRÜN.

HEIDELBERGER BETON

Die Heidelberger Beton Donau-Naab GmbH & Co. KG
sucht zum nächstmöglichen Zeitpunkt

LKW-Fahrer (Nahverkehr)
(m/w/d)
mit Führerschein Klasse CE für unsere Fahrmischer in Vollzeit oder zur Aushilfe.

Anlagenführer/LKW-Fahrer
(m/w/d)
für die Mischanlagen Parsberg und Dietfurt mit Führerschein Klasse CE

Wir freuen uns auf Ihre Bewerbung.

Zur ersten Kontaktaufnahme steht Ihnen **Herr Andreas Meier,** Technischer Betriebsleiter, unter **Tel.: 0152 59892744** gerne zur Verfügung.

Frische Bio-Hähnchen

Wir bieten Ihnen die Möglichkeit, biologisch und regional aufgezogene Hähnchen das ganze Jahr über direkt beim Erzeuger zu kaufen.

Nach Ihrer Bestellung geben wir Ihnen Bescheid, wann unser nächster Verkaufstermin ist.

Noch bis Mittwoch, **15.10.2022**, telefonisch oder per WhatsApp unter **09495 1630** vorbestellen und in Kürze bei uns abholen.

Familie Schön
Kirchenstraße 10
92363 Rasch
DE-ÖKO-006



WIR STELLEN EIN (M/W/D)

- Elektroniker für Werksinstandhaltung
- Facharbeiter Zerspanung
- Facharbeiter Zuschnitt
- Metallbauer / Schweißer

Benefits

flexible Arbeitszeiten

attraktive Vergütung

hauseigene Cafeteria

Weiter-bildungen

Dienstrad-förderung

WEITERE INFOS

Weitere Infos finden Sie auf unserer Homepage unter **https://karriere.huber.de**.

HUBER SE · Abt. Personal
Industriepark Erasbach A1 | 92334 Berching
Telefon: +49-8462-201-156 Frau Pöppel

HUBER TECHNOLOGY
WASTE WATER Solutions

Gemeinde Seubersdorf i.d.OPf.

Landkreis Neumarkt i.d.OPf.

Rückantwort

An die
Gemeinde Seubersdorf i.d.OPf.
- Verbrauchsabrechnung -
Schulstraße 4
92358 Seubersdorf i.d.OPf.

Name, Vorname des Eigentümers

Verbrauchsstelle, Objekt/Lage

Anschrift Eigentümer (falls abweichend)

Personenkonto (siehe Bescheid Wasser-/ Kanalabrechnung)

Telefon (tagsüber)

Fax oder E-Mail

Antrag auf Reduzierung von Schmutzwassergebühren für das Jahr 2022

Hiermit beantrage ich die Reduzierung von Schmutzwassergebühren gem. § 10 der Beitrags- und Gebührensatzung zur Entwässerungssatzung der Gemeinde Seubersdorf i.d.OPf.

Durchschnittlicher Viehbestand des Jahres 2022

(Meldung ist nur notwendig, wenn kein Abzugszähler vorhanden ist!)

Kälber (außer Mastkälber) und Jungvieh unter 6 Monaten	_____Stück
Mastkälber	_____Stück
Rinder von 6 Monaten bis 2 Jahren	_____Stück
Rinder von mehr als 2 Jahren	_____Stück
Equiden unter 6 Monaten (Pferde, Esel, Ponys)	_____Stück
Equiden von mehr als 6 Monaten (Pferde, Esel, Ponys)	_____Stück
Mutterschafe	_____Stück
Schafe (außer Mutterschafe) von mehr als 1 Jahr	_____Stück
Ziegen	_____Stück
Ferkel	_____Stück
Mastschweine (Betrachtung der gesamten Mastdauer)	_____Stück
Zuchtschweine	_____Stück
Legehennen	_____Stück
sonstiges Geflügel	_____Stück
Damwild bis zu 18 Monaten	_____Stück
Damwild über 18 Monate	_____Stück
Rotwild bis zu 18 Monaten	_____Stück
Rotwild über 18 Monate	_____Stück
Lama	_____Stück

Laufvögel (z. B. Strauße)	_____Stück
Mutteralpaka	_____Stück
Alpaka über 1 Jahr (außer Mutteralpaka)	_____Stück
Zucht- und Mastkaninchen, geschl. System, je Häsin (12,5 kg)	_____Stück
Zuchtkaninchen mit Absetzer (6,65 kg)	_____Stück
Mastkaninchen (1,05 kg)	_____Stück

[ ] Die Landwirtschaft wurde zum _____ (Datum) aufgegeben.

_____ Personen waren zum 30. Juni des aktuellen Jahres auf dem angeschlossenen Grundstück gemeldet.

Die vorstehenden Angaben sind richtig.

_____, den _____
(Ort) (Datum)

_____
(Unterschrift)

Achtung! Nachweise, die nach dem 31. Dezember 2022 eingehen, können nicht mehr berücksichtigt werden!

Anrechnung der Großvieheinheiten

ACHTUNG!! Meldung ist nur notwendig, wenn KEIN Abzugszähler vorhanden ist!

Antrag auf Reduzierung von Schmutzwassergebühren für das Jahr 2022

Für die **Viehhaltung** werden auf **Antrag und Nachweis,** über den durchschnittlich gehaltenen Viehbestandes, Schmutzwasserabzüge gem. § 10 Abs. 2 der Beitrags- und Gebührensatzung zur Entwässerungssatzung der Gemeinde Seubersdorf i.d.OPf. gewährt.

Der Antrag ist **spätestens** bis zum **31.12.2022** bei der Gemeinde Seubersdorf i.d.OPf. **schriftlich** zu stellen. Wir machen darauf aufmerksam, dass Anträge auf Reduzierung der Schmutzwassergebühren für das Jahr 2022, die nach der Ausschlussfrist am 31.12.2022 eingehen, nicht mehr berücksichtigt werden können.

OGV Batzhausen



Die Vorstandschaft des OGV Batzhausen gestaltete den Erntedankaltar in der Kirche St. Johannes.

- Energieexperte/kfw
- Feuerstättenreinigung
- Energieberatung

Rainer Großmüller
Kaminkehrermeister · Energieberater / HWK

Anglerstraße 8a
92318 Neumarkt
info@rainer-grossmueller.de

Tel. 0 91 81/47 90 07
Mobil: 01 51/12 84 85 20
www.kaminkehrer-grossmueller.de

UGS 10 EURO SEUBERSDORF **Geschenktipp: Goldtaler** UGS 10 EURO SEUBERSDORF

SemmlerDruck OHG
› Offsetdruck
› Digitaldruck
› Textildruck
› Werbetafeln
› Sportartikel

Bergstraße 23a
92358 Daßwang
Tel. (0 94 97) 90 21 22
Fax (0 94 97) 90 21 24
E-Mail: semmlerdruck@gmx.de · www.semmlerdruck.de

Bezirk Oberpfalz

Beratungs- und Informationsstunden der Sozialverwaltung des Bezirks

im Landkreis Neumarkt i.d.OPf.
Nürnberger Str. 1, Raum 355, 3. Stock / Gebäudeteil A
jeweils am
(voraussichtlich: 10. Okt., 24. Okt., 07. Nov. 21. Nov., 05. Dez., 19. Dez.)
jeweils von 10 - 14 Uhr
(Änderungen vorbehalten)

Neutrale und kostenlose Erstberatung zu Fragen zur
- Nachhilfe zur Pflege + Ambulante Hilfe zur Pflege
- Eingliederungshilfe für behinderte Menschen
- Antragstellung
- Unterhaltspflicht (allgemeines)

Beratung erfolgt nach vorheriger Terminvereinbarung:
Beraterin - Frau Sabine Melzl 0941 / 9100 - 2113
Terminkoordination: 0941 / 9100 - 2152
E-Mail: beratungsstelle@bezirk-oberpfalz.de

vatter Parsberg - Velburg

Soforthilfe bei Wasserschäden
Wasserschadeninstandsetzung
Leckortung
Gebäudetrocknung
Rohbautrocknung

24 Stunden Notdienst
TÜV- Zertifizierung

Wagnergasse 2 92331 Parsberg
Tel.: 09492/ 60 11 30

www.wasserschadensanierung-vatter.de

Gasthaus Thumann · Ittelhofen
Jedes 1. Wochenende im Monat geöffnet!
November: Fr. 04., Sa. 05., So. 06.
„Auch Essen zum Mitnehmen“
Einfach anrufen - und abholen!
Tel. 09497/1888
Es freut sich auf Ihren Besuch: Fam. Thumann


Seubersdorfer
Wochenmarkt
am Rathausvorplatz
JEDEN
DONNERSTAG
14-18 UHR
Regional, saisonal, gut!
Gemeinde Seubersdorf i.d.OPf. Schulstraße 4 92358 Seubersdorf i.d.OPf.



13. Oktober 2022

Am 13.10.2022 haben sich gleich 2 Gruppierungen aus unserer Gemeinde etwas Besonderes einfallen lassen.

Nach dem großen Erfolg der letzten Aktion hat sich der **Frauenbund** dazu entschieden auch an der Allerweltskirwa wieder einen **Kaffee und Küchle Verkauf** anzubieten.

Der OGV Seubersdorf lädt am gleichen Tag zur **Pflanztauschbörse** ein. Wer gerne Pflanzen abgeben oder tauschen möchte, kann ab 14.00 Uhr diese abgeben. Außerdem werden noch selbstgemachte **Liköre, Gelees und Körnerkissen** angeboten.

20. Oktober 2022

Der Schützenverein Seubersdorf organisiert einen Knackwurstverkauf mit Getränken am 20.10.2022 ab 14.00 Uhr.

Allerheiligengestecke

Ab Samstag, 22.10.2020 bieten wir Ihnen eine große Auswahl an Allerheiligengestecken an.

Schnittblumen sowie Topfpflanzen
- bitte vorbestellen! -

Öffnungszeiten:
Mo. - Fr. 9.00 - 12.00 Uhr u. 14.00 - 18.00 Uhr
Samstag 9.00 - 12.00 Uhr

Blütenzauber Floristik Schmitt
Schregnhüll 1 · 92358 Seubersdorf · Tel. 09497/941806

Die Gemeinde Seubersdorf i.d.OPf. sucht einen Christbaum

Wenn in Ihrem Garten eine Tanne oder eine Fichte mit den Jahren zu groß geworden ist, kann Ihr Baum als Christbaum den Ort und den Rathausvorplatz verschönern.

Der Baum sollte 6-8 m groß sein und einen gleichmäßigen Wuchs aufweisen. Die Fällung des Baumes erfolgt kostenfrei durch die Mitarbeiter des Bauhofs.

Wenn Sie einen Baum spenden möchten, melden Sie sich bitte im Rathaus bei Frau Silke Einweck unter der Tel.-Nr. 09497/94196-22 oder per E-Mail an: einweck.silke@seubersdorf.de.

KARL BAU
Bauunternehmen

RK Bau GmbH
Zum Haag 3
Eichenhofen
92358 Seubersdorf
Tel. (09497) 949770
E-Mail: rk.bau@t-online.de

- **Rohbauarbeiten**
- **An-/Umbauten**
- **Planung**
- **Pflasterarbeiten**
- **Aussenanlagen**
- **Erdarbeiten**

SCHUH & SPORT MÜLLER
Seubersdorf
Tel. 09497/902180

Wetterfeste Herbstschuhe für trockene Kinderfüße



Alle Modelle mit Nässeschutz

Information für alle Vereine und Organisatoren der Gemeinde Seubersdorf i.d.OPf.

Am Dienstag, 11.10.2022 findet um 19.00 Uhr im Versammlungsraum des Kulturzentrums der Gemeinde Seubersdorf i.d.OPf. eine Besprechung zur Belegung und Nutzung der Turnhalle statt.

PREIS-SCHAFKOPFEN



Kirchweih Freitag

19.30 Uhr

Fr. 21. Okt. 2022

in Daßwang

Schützenhaus

1. Preis: Fahrt nach Berlin
von der Bundestagsabgeordneten Susanne Hierl

Preise:
150 Euro
100 Euro
50 Euro und weitere Sachpreise

Startgebühr 10 Euro

Es lädt ein: der CSU Ortsverband Daßwang

FRISEUR

HAIR & FLAIR
Nicole Schierl
Friseurmeisterin

Gartenstraße 1
92358 Seubersdorf
Tel. 0 94 97 / 94 93 25

SCHUH & SPORT MÜLLER
SEUBERSDORF • TEL. 0 94 97 / 90 21 80

Modisch im Trend
Herbst 2022


Marco Tozzi


Tamaris


Tamaris


Rieker

ehemaliges What`s Up?

B8
Daßwang
0171 2877366

GEÖFFNET!

Freitag
14.
21.
28.
Oktober

Die Gemeinde gratulierte im September 2022

85. Geburtstag

Elfriede Meier, Zum Bahnhof, Batzhausen

Anna Eglmeier, An der Schule, Wissing

90. Geburtstag

Franziska Geitner, Willmannsdorf

95. Geburtstag

Ludwig Schierl, An der Kirche, Schnufenhofen

Goldenen Hochzeit

Simon und Christa Zachmeier,
Am Kreuzbügl, Schnufenhofen

Mitteilungen vom Standesamt Seubersdorf i.d.OPf. September 2022

Geboren wurden:

Den **Eltern Matthias** und **Elisabeth Wein,** geb. Götz, Seubersdorf i.d.OPf., Hollerweg, eine **Tochter Aurelia**

Den **Eltern Marco Luber** und **Susanne Stauner,** Seubersdorf i.d.OPf., Schlehenweg, ein **Sohn Bastian**

Verstorben sind:

Frau Frieda Jansch,
Seubersdorf i.d.OPf., Bahnhofstraße mit **94 Jahren**

Herr Josef Beringer,
Seubersdorf i.d.OPf., Bahnhofstraße, mit **94 Jahren**

Frau Maria Braun, Seubersdorf i.d.OPf., Pfarrer-Färber-Straße, mit **64 Jahren**

Geheiratet haben:

Herr
Peter Krenauer
Seubersdorf i.d.OPf.
Nürnberger Straße
und
Frau
Beate Gertrud Kern
geb. Cibis
Seubersdorf i.d.OPf.
Nürnberger Straße



Impressum:

Mitteilungsblatt der Gemeinde Seubersdorf

Herausgeber: Gemeinde Seubersdorf
vertreten durch den 1. Bürgermeister Eduard Meier
Verantwortlich für den amtlichen Teil:
Gemeindeverwaltung Seubersdorf

Für Anzeigen-Annahme:
Semmler-Druck, Daßwang

Auflage: 2.000 Exemplare

Druck: Semmler Druck
Bergstr. 23a · 92358 Daßwang
Tel. (0 94 97) 90 21 22 · Fax (0 94 97) 90 21 24
E-Mail: semmlerdruck@gmx.de

Für Irrtümer und Druckfehler keine Haftung.

Nachruf

Die Gemeinde Seubersdorf i.d.OPf. trauert um

Herrn Josef Beringer

Herr Beringer war ab 1948 Gemeindediener in Schnufenhofen und übte dieses Amt bis zu seinem 80. Lebensjahr aus.

Herr Beringer war immer hilfsbereit und erfüllte all seine Aufgaben verantwortungsvoll und pflichtbewusst.

Die Gemeinde Seubersdorf i.d.OPf. wird dem Verstorbenen in Dankbarkeit stets ein ehrendes Gedenken bewahren.

Gemeinde Seubersdorf i.d.OPf., im September 2022

Eduard Meier
Erster Bürgermeister

Gemeinderat
und Bedienstete

Vorbesprechung Weihnachtsmarkt 2022

Am Dienstag, den 18.10.2022 um 19.00 Uhr findet im Versammlungsraum des Kulturzentrums der Gemeinde Seubersdorf i.d.OPf. die Vorbesprechung für den diesjährigen Weihnachtsmarkt am 1. Adventssonntag, 27.11.2022 statt.
Wir bitten alle teilnehmenden Gruppen und Vereine einen Vertreter zu entsenden, oder sich telefonisch bei Verhinderung oder Nichtteilnahme rechtzeitig bei der Gemeindeverwaltung zu melden.

Verkauf von Wildspezialitäten

von unserem Verkaufshänger in Waldhausen

Saisoneröffnung ab 16. Oktober
jeden Samstag bis Weihnachten
von 9.00 - 13.00 Uhr

Schinken roh u. gekocht vom Hausschwein
Bratenfleisch, Hirsch, Wildschwein und Reh
versch. Salamisorten.
Geräucherte Bratwürste versch. Wurstgläser!

- Alles aus eigener Herstellung -

Vorbestellung unter 01 60 / 98 93 93 69.
Thomas Lang, Batzhausener Str. 17, Waldhausen

Lagerhallen von 70 bis 500 qm
in Seubersdorf und Parsberg zu vermieten.
Tel.: 09497/94120



FERIENPROGRAMM 2022







Danke schön

Das Ferienprogramm war auch in diesem Jahr wieder ein voller Erfolg.
Mit 64 Aktionen über die Sommerferien verteilt, wurden viele Freizeitangebote abgedeckt und für jeden war etwas dabei. Ob es nun künstlerisch oder aktiv war.
Die Gemeinde Seubersdorf i.d.OPf. bedankt sich herzlich bei den vielen Ehrenamtlichen und Vereinen, die diese Ferien wieder zu einem Highlight gemacht haben.























Buch des Monats

01 Benjamin Myers: "Der perfekte Kreis" empfohlen vom Büchereiteam

02 Fenja Lüders:"Der Traum von Freiheit" empfohlen vom Büchereiteam

03 Rebecca Gablé:"Das Lächeln der Fortuna" empfohlen von Michaela Richard

04 Delia Owens:"Der Gesang der Flusskrebse" empfohlen von Sandra Brand

05 Lucinda Riley:"Der verbotene Liebesbrief" empfohlen von Nicole Grabmann

06 Deborah Feldmann: "Unorthodox" empfohlen von Margitta Kahl

07 Klüpfel Kobr: „Herzblut“ Krimi empfohlen von Helga Schmid

08 Kate Morton: "Das Seehaus" empfohlen vom Büchereiteam

09 Miriam Georg: "Elbleuchten" empfohlen von Sabine Grundmann

10

Hermann Lennert: „Wasserratz“ empfohlen von Marianne Solfrank

Mafiosi gibt es nicht nur in Italien, nein, auch in Franken muss Oberkommissar Tom Hoffmann mit seinem Team, einer verdeckten Ermittlerin aus Rom, Kollegen aus München und aus einigen Orten Mittelfrankens und dem Fränkischen Seenland ermitteln.
Es gilt, ein kriminelles Netzwerk der neapolitanischen Camorra in Mittelfranken aufzudecken. Da entdeckt der Hafenmeister in Ramsberg die Leiche eines ermordeten, zuvor schwer misshandelten Camorra-Bosses im Brombachsee. Fast zeitgleich verschwindet ein Ansbacher Geschäftsmann spurlos. Es gibt Vermutungen in verschiedene Richtungen, gibt es Zusammenhänge, mafiös oder doch Liebschaften? Trotz seines ausgeprägten kriminalistischen Spürsinns muss Tom lange im Trüben fischen.
Mit dem Autor, selbst 40 Jahre bei der Kriminalpolizei in München, Nürnberg und Ansbach tätig, erhält man einen interessanten Blick hinter die Kulissen echter kriminalpolizeilicher Soko-Arbeit, spannend und zugleich amüsant, mit reichlich fränkischem Lokalkolorit und einer feinen Prise italienischem Dolce Vita.







Georg J. Götz
Steuerberater
Betriebswirt

Bahnhofstraße 21
92358 Seubersdorf i. d. Opf.
E-Mail: info@steuerberatergoetz.de
Telefon: 09497 8369 004
Mobil: 0151 6845 9971

Grundsteuererklärung 2022



Festpreisangebot 119 Euro
für eine Wohn-Immobilie in Bayern (inkl. MwSt)

- Gemeinsame Wertermittlung
- Erstellung und Abgabe der Grundsteuererklärung
- Überprüfung des Bescheids

→ Individueller Staffelpreis bei mehreren Immobilien
→ Vermieter können Kosten steuerlich absetzen



Individuelle Angebote für Betriebe der
Land- und Forstwirtschaft

Die Abgabefrist wird vermutlich über den 31.10.2022 verlängert, weil bis zum 12. September erst 18 % der Grundsteuererklärungen abgegeben wurden. Auch bei der Grundsteuer gilt „aufgeschoben ist nicht aufgehoben“, vereinbaren Sie zeitnah einen Beratungstermin und vermeiden Sie Stress und Ärger.

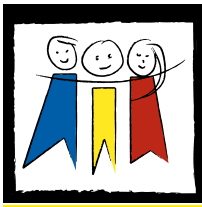

Grundschule und Mittelschule Seubersdorf

Offener Ganztag:

Mo. - Do. 11.20 Uhr - 15.30 Uhr
Fr. 11.20 Uhr - 13.00 Uhr
Tel.: 0 94 97 /65 53

Achtung wichtig!

Der Offene Ganztag an der Grundschule Seubersdorf ist ab sofort unter folgender E-Mail Adresse zu erreichen:
ogts@seubersdorf.de
Wir bitten Sie diese in Zukunft zu verwenden, da die bisherige Adresse in Kürze abgeschaltet wird.

Herzlich Willkommen an unserer Schule!

Die Aufregung und Freude war förmlich zu spüren, als unsere 54 ABC-Schützen gemeinsam mit ihren Eltern und Großeltern die Turnhalle betraten. Die Erstklasslehrerinnen hatten die Halle feierlich geschmückt, um diesem großen Tag auch einen besonderen Rahmen zu geben.

Mit den prall gefüllten Schultüten im Arm nahmen die Kinder auf den Bänken Platz und die Erwachsenen bildeten einen Rahmen um die kleinen Hauptpersonen.

Herr Eigenstetter und Frau Braun hießen die Kinder mit vielen guten Wünschen an unserer Schule willkommen. Im Anschluss daran feierten alle Anwesenden eine Andacht unter der Leitung von Frau Gloßner und Herrn Pfarrer Graeff. Sie erzählten von der kleinen Hummel Bommel, die den Mut aufbringen muss, ihren kleinen Flügeln zu trauen und zu fliegen. Manchmal muss man auch als Schulkind mutig sein und sich selbst so Einiges zutrauen. Musikalisch umrahmt wurde die Andacht von Frau Schneider an der Gitarre.

Danach riefen die beiden Klassenleiterinnen Frau Federl und Frau Jobst alle Kinder beim Namen auf und gingen gemeinsam mit ihnen in ihre Klassenzimmer. Hier konnten die neuen Erstklässler zum ersten Mal richtig Schulluft schnuppern und ihre erste Schulstunde erleben. Die Erwachsenen wurden in der Zwischenzeit vom Elternbeirat mit Kaffee und Kuchen verköstigt.

Wir bedanken uns bei allen, die mitgearbeitet und dazu beigetragen haben, dass dieser 1. Schultag für unsere ABC-Schützen unvergesslich sein wird!





Sicher zur Schule mit leuchtenden Mützen

Dass unsere Schülerinnen und Schüler sicher zur Schule und wieder nach Hause kommen, ist der gesamten Schulfamilie ein großes Anliegen. Unterstützt werden wir dabei von der Raiffeisenbank im Oberpfälzer Jura. Der Marktbereichsleiter für Seubersdorf Christian Kirzinger überbrachte für alle Kinder der 1. Klassen leuchtend blaue Mützen mit einem LED-Licht. Die ABC-Schützen waren begeistert, als sie die coolen Mützen in der Schule geschenkt bekamen.

Die Verkehrserziehung ist ein wichtiger Bestandteil der kindlichen Entwicklung hin zu aufmerksamen und umsichtigen Verkehrsteilnehmern in der Zukunft. Den Kindern Wissen für den Straßenverkehr zu vermitteln - dazu gehört, das Verkehrsgeschehen zu beobachten, auf Geräusche zu achten und sich dann sicher, sachgerecht und mitverantwortlich zu verhalten - ist der Schule, der Verkehrswacht und der Polizei sehr wichtig. Helle Kleidung, Reflektoren an der Schultasche und jetzt auch noch die leuchtenden Mützen der Raiffeisenbank tragen dazu bei, den Schulweg sicherer zu machen. *(me)*



Wir reparieren jeden Fernseher, Radio, Verstärker...

Finger - electronics

- Reparatur aller Elektronik-Geräte (TV, HiFi, Video, Sat, ...)
- Reparatur aller Fabrikate
- Ersatzteil- und Zubehörbeschaffung, auch für Haushalts- und Bürogeräte

Fachwerkstatt für Unterhaltungselektronik

Wappersdorfer Str. 74
92360 Mühlhausen
Tel 09185/9229966

Öffnungszeiten:
Montag 9-12 und 14-18Uhr
Dienstag 9-12 und 14-18Uhr
Donnerstag 9-12 und 14-19Uhr
Freitag 9-12 Uhr

meier
HEIZUNGSBAU GmbH

Zur Verstärkung unseres Teams suchen wir:

- **Techniker/Meister m/w/d**
- **Anlagenmechaniker m/w/d**
- **Servicetechniker m/w/d im Kundendienstbereich**
- **Auszubildende zum Anlagenmechaniker m/w/d für 2022/23**

Wir bieten:

- Übertarifliche Bezahlung
- Teilweise 4-Tages-Woche

Ihre Bewerbungen richten Sie bitte an:

Meier Heizungsbau GmbH
Regensburger Str. 55, 92358 Seubersdorf
Email: meier.heizungsbau@gmx.de
Telefon-Nr. 09497-265

Burgis Knödelliebe.

10% auf Burgis Knödelspezialitäten bei Fröhlich

Kürbis-Ingwer-Suppe mit Knödelinos®, Rezept unter www.burgis.de/rezepte

10% auf Burgis Produkte im Zeitraum 24.–29.10.

Fröhlich
Regensburger Str. 32
92358 Seubersdorf in der Oberpfalz

Weil's guad is!

Aus dem Vereinsleben

SOZIALVERBAND VdK BAYERN
Zukunft braucht Menschlichkeit.

Ortsverband Batzhausen

Jahreshauptversammlung 2022

Das Geschehen rund um Corona, Lock Down, Pandemie und Alles was damit zusammen hing und hängt, hat die letzten beiden Jahre das Verbandsleben bestimmt. Bevor nun möglicherweise wieder mit einem „strengen“ Herbst und Winter (zumindest aus dem Corona – Blickwinkel) zu rechnen ist, wollen wir heuer dem Ganzen zuvor kommen.

Der Vorstand hat für den Oktober die Durchführung unserer Jahreshauptversammlung vereinbart und zugleich ein kleines, gemütliches Beisammensein zu veranstalten.

Wir haben dafür als Termin den Samstag, 22.10.2022, 17.30 Uhr im Gasthaus Diepold-Schwarz vereinbart.
Persönliche Einladungen werden wir noch an unsere Mitglieder verteilen.

Wir freuen uns schon auf Euch!
Euer Vorstandsteam

vhs Seubersdorf

Weihnachtliche Rezepte

Freuen sie sich auch schon auf die Advent- und Weihnachtszeit und Sie suchen noch nach einfachen und festlichen Rezepten?
In diesem Kurs bereiten wir mit dem Thermomix leckere weihnachtliche Gerichte zu. Wir zaubern weihnachtlich angehauchte warme und kalte Köstlichkeiten zu, nicht nur einen festlichen Hauptgang, auch Vorspeisen, das Dessert und weihnachtliches Gebäck werden wir in diesem Kurs zubereiten und nutzen was der Thermomix zu bieten hat. Anschließend genießen wir gemeinsam das leckere Essen.

Für alle, die den Thermomix schon immer einmal ausprobieren wollten, Inspiration für weihnachtliche Gaumenfreude suchen oder auch für alle, die schon vertraut sind mit dem Umgang eines Thermomix.

Kursnr.: SSE305012
Kursleiterin: Bettina Glötzner • **Kurstag:** Di. 22.11.2022 von 18.00 bis 22.00 Uhr • **Ort:** Mittelschule Seubersdorf, Schulküche • **Gebühr:** EUR 46,-- inkl. Materialkosten
Anmeldung bei VHS
Landkreis Neumarkt e. V.
Gartenstraße 1, 92318 Neumarkt, Tel. 09181/2595-16

Lust auf Farbe? - Wir machen‘s farbig!

MALERSERVICE
WOLFGANG WAIDA

- Innenraumgestaltung
- Fassadengestaltung und Anstrich
- Tapezieren
- Innen- und Außenputzarbeiten
- Renovierungen innen und außen
- Schutzanstriche für Holz und Metall

Bergstraße 26
92358 Daßwang
Tel. 0171/2491662
Fax 09497/941729



Flieg mit uns durch die Jahre

Einladung zur Sportgala mit vielen Darbietungen und Attraktionen der Kickboxer und weiteren Abteilungen des SV Eintracht Seubersdorf.

Das
45jährige Jubiläum
der Kickboxer SVE Seubersdorf
feiern wir mit einer großen Sportgala
am Samstag, den 5. November 2022
in der Schulturnhalle in Seubersdorf.

Einlass ist ab 18:00 Uhr
die Show beginnt um 19:00 Uhr
der Eintritt ist frei.

Im Anschluss an **„Flieg mit uns durch die Jahre“** findet eine After Show Party mit den Top Hits der letzten 45 Jahre statt.
Wir freuen uns sehr, mit Ihnen und euch gemeinsam dieses Kickbox-Jubiläum zu feiern.

Für das leibliche Wohl ist bestens gesorgt.

Die Kickboxer SVE Seubersdorf
Lorenz Gatzhammer



• Mit Metallbau GEPPERT immer einen Kick voraus •
Kickboxen
SV EINTRACHT SEUBERSDORF

Flieg mit uns durch die Jahre

Die **Freiwillige Feuerwehr Batzhausen**

lädt am

16. Oktober 2022 ab 09:30 Uhr

zur **Einweihungsfeier des Anbaus des Gerätehauses**

die gesamte Bevölkerung ganz herzlich ein.

Programm:

09:30 Uhr Gottesdienst mit Segnung des GW Logistik
11:30 Uhr Mittagessen

Essensmarken können bei der Metzgerei Dess und beim Strobl Beck erworben werden.

Anschl. Nachmittagsprogramm für Groß und Klein mit Kaffee und Kuchenverkauf.



Frauenbund Seubersdorf

Neuwahlen beim Frauenbund



Vor Kurzem fanden beim Frauenbund in Seubersdorf Neuwahlen statt. Kassier Daniela Schmitt wurde verabschiedet. Neu im Amt ist Christine Bögerl. Als zusätzlicher Beisitzer wurde Antje Seliga gewählt.

Weidinger Kerstin und Mirwald Marille wurden als Teamleiterinnen im Amt bestätigt. Schriftführer bleibt Michaela Oswald.

Der Rest der Vorstandschaft bleibt unverändert: Essigkrug Renate, Bögerl Betty, Seitz Helga, Forster Maria.

Die erste Aktion der neuen Vorstandschaft war die Kaffee und Küchleaktion am Wochenmarkt. Es wurden ca. 350 Küchle frisch am Markt gebacken. Die Resonanz war so gut, dass nicht alle Küchle bekommen haben. Darum wird diese Aktion zur Allerweltskirwa noch einmal wiederholt.

Der Verkauf findet am 13.10.22 ab 14.00 Uhr am Rathausvorplatz statt.

Der Frauenbund bedankt sich bei allen die diese Aktion unterstützt habe.


Wir bieten Dir:
Wir suchen Dich!
Eigenverantwortliches Arbeiten
Unbefristeter Arbeitsvertrag
Betriebliche Altersvorsorge
Auf Wunsch 4-Tage-Woche
Familiäres Arbeitsumfeld
Attraktive Zusatzleistungen
Spengler (m/w/d)
Metallbauer Konstruktionstechnik (m/w/d)
Albert Kurzendorfer
Metallbau Spenglerei GmbH
09497/90055
albert.kurzendorfer@gmx.de

Junioren-Förder-Gemeinschaft
Fußball-Region Seubersdorf e.V.

Mitgliederversammlung der JFG Fußball-Region Seubersdorf

Am Donnerstag den 04.08.2022 fand in der Bahnhofswirtschaft „Gasthaus Fritz Diepold“ die Jahreshauptversammlung der Junioren-Förder-Gemeinschaft (JFG) Fußball-Region Seubersdorf statt.

Vorsitzender Anton Schön berichtete den Mitgliedern aus dem Vereinsjahr 2021/2022. Nach den Einschränkungen der Corona-Pandemie aus der Vorsaison, konnte, zwar mit Einschränkungen, wieder eine Saison komplett durchgespielt werden.

Nach den Berichten aus der Vorstandschaft. der Schatzmeisterin und des Prüfers beantragte das Vereinsmitglied Thomas Riel aus Krappenhofen die Entlastung der gesamten Vorstandschaft. Mit allen 15 Stimmen wurde die Entlastung erteilt.

Durch das Pandemiejahr konnten im abgelaufenen Zeitraum nur 2 Vereinsratssitzungen stattfinden. Die Zukunft der JFG war hinterfragt, Alexander Kühnlein SVF und in Folge vor allem Christoph Böhm nahmen die Klärung, ob und in welcher Form man den Jugendfußball in der Gemeinde weiterführen möchte, in die Hand. In mehreren Sitzungen wurde dann die Fortführung der JFG beschlossen, eine neue JFG-Vorstandsmannschaft gefunden und die sportliche Zukunft der Mannschaften geplant. Die JFG hatte zum 30.06.2022 124 Mitglieder.

Folgende Berichte wurden zu den einzelnen Altersklassen vorgetragen.

A-Jugend:
Manuel Schmaußer berichtete von einer schwierigen und man muss auch sagen erfolglosen Saison. Durch die Mannschaftsstruktur mit vielen jungen B-Jugendlichen konnte nicht viel erreicht werden. Schlussendlich musste man froh sein, dass man die Saison einigermaßen zu Ende spielen konnte.

C-Jugend
Thomas Riel aus Seubersdorf berichtet, dass man mit etwas mehr Glück und Geschick in den entscheidenden Spielen, die Saison erfolgreicher hätte gestalten können. Insgesamt muss man mit dem Saisonverlauf jedoch zufrieden sein.

D1
Die Vorrunde der D1 verlief äußerst erfolgreich und man konnte durch den 2. Platz in der Kreisklasse die Rückrunde in der Kreisliga bestreiten. Die Kicker und Funktionäre nahmen die Herausforderung an, mussten sich aber zum Ende der Rückrunde mit Platz 5 von 6 Mannschaften zufriedegeben. Dennoch eine sehr erfolgreiche Saison.

D2
Die Vorrunde der D2 verlief nicht optimal, da kein dauerhafter Betreuer zur Verfügung gestellt werden konnte. Nur ein Unentschieden konnte eingefahren werden. In der Rückrunde fand sich dann ein Team, somit konnte die Rückrunde, ja man muss sogar sagen, erfolgreich gestaltet werden. Von 7 Spielen wurden dann 3 gewonnen.
Im Anschluss wurden Neuwahlen durchgeführt. Hier wurde Anton Schön (Krappenhofen) erneut zum 1. Vorstand gewählt, Thomas Riel (Seubersdorf) zum 2. Vorstand, Andreas Bogner (Batzhausen) zum Kassier, Helmut Pfaller (Wissing) zum Gesamtspielleiter und Christian Hirn (Batzhausen) zum Schriftführer. Rudolf Ehrensberger (Daßwang) und Bernd Hofmann (Daßwang) führen weiterhin ihr Amt als Kassenprüfer aus.

Die JFG bedankt sich hier für die Arbeit der ausgeschiedenen Vorstandsmitglieder Christian Meier (2. Vorstand / Seubersdorf), Barbara Völkel-Schmid (Kassierin / Seubersdorf), Patrick Strobl (Gesamtspielleiter / Batzhausen), Manuel Schmaußer (Gesamtspielleiter / Ittelhofen) und Michael Strobl (Schriftführer / Batzhausen).

PKW-Anhänger
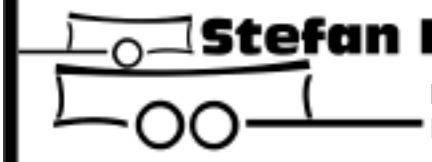
Stefan Freihart
Buch 39 · 92363 Breitenbrunn
Mobil: 0171-6825893 · Tel. 09495-9030108

Frauenfußball

Bezirksliga Süd 2022/2023

Pl.		Sp.	S-U-N	Tore	Diff.	Pkt.
1.	DJK Daßwang	4	4-0-0	21:2	19	12
2.	Breitenbrunn	5	4-0-1	19:10	9	12
3.	O`pfraundorf	5	3-0-2	6:3	3	9
4.	SC Regensb. III	4	3-0-1	9:9	0	9
5.	SG TV Barbing	5	2-0-3	19:14	5	6
6.	VfB Regensb.	4	2-0-2	6:6	0	6
7.	Oberisling	4	1-1-2	10:13	-3	4
8.	M`neukirchen	4	1-1-2	9:14	-5	4
9.	B`lengenfeld	4	1-0-3	4:13	-9	3
10.	Ziegetsdorf	5	0-0-5	3:22	-19	0

Samstag, 08.10.2022 - 16.00 Uhr
DJK Daßwang - VfB Regensburg
Samstag, 15.10.2022 - 16.00 Uhr
DJK Daßwang - B`lengenfeld
Samstag, 22.10.2022 - 16.00 Uhr
DJK Daßwang - Oberisling
Samstag, 29.10.2022 - 15.30 Uhr
Breitenbrunn - DJK Daßwang
Samstag, 05.11.2022 - 15.30 Uhr
DJK Daßwang - M`neukirchen

Neue Trikots und Trainingsanzüge für die JFG Mannschaften

Die Freude war groß, als Anton Schön, Vorsitzender der JFG Fußball-Region Seubersdorf, die Zusage von der Raiffeisenbank im Oberpfälzer Jura eG bekam, dass die JFG bei der Neuausstattung für Trikots und Trainingsanzüge mit 2.000 Euro unterstützt werden kann. Danke an Mannschaftsbetreuer, die die Beschaffung der Sportkleidung übernahmen. So freuten sich die Spieler der A-, C- und der beiden D-Jugendmannschaften über die hochwertige neue Ausstattung.

Christian Kirzinger, Marketingleiter der Raiffeisenbank, abgebildet mit der C-Jugendmannschaft, freute sich beim Fototermin, dass die Jugendlichen mit der neuen Ausstattung ein „Klasse Bild“ abgaben.

Laut Kirzinger, unterstützt die Raiffeisenbank den Jugendfußball in der Gemeinde Seubersdorf gerne, denn hier treten die Vereine SV Eintracht Seubersdorf, ASV Batzhausen, SV Freihausen und die DJK Daßwang als Gemeinschaft und Einheit auf. So kann man sich im Fußballkreis Regensburg mit dem neuen Outfit einheitlich und gut gestylt präsentieren und hoffentlich sportliche Erfolge feiern.

Beim Fototermin mit der C-Jugend bedankte sich Anton Schön bei Christian Kirzinger persönlich für die große finanzielle Unterstützung. Vielen, vielen Dank für das Engagement der Raiffeisenbank im Oberpfälzer Jura eG im Jugendfussballbereich unserer Gemeinde.









Die Bilder zeigen unsere Mannschaften aus der Vorsaison.

Der Strobl Beck
Brot- und Feinbäckerei
Inhaber: Stefan März
Hauptstraße 24 • 92358 Batzhausen • Tel. 0 94 97 / 278
Unsere Öffnungszeiten:
Montag Ruhetag
Dienstag 06.00 - 17.00 Uhr
Mittwoch 06.00 - 14.00 Uhr
Donnerstag 06.00 - 17.00 Uhr
Freitag 06.00 - 17.00 Uhr
Samstag 06.00 - 12.00 Uhr
... herzhafte Bäcker-Snacks
... leckere Kuchen und Feinbackwaren
... traditionelle Brot- und Mehrkornspezialitäten

GLAS Götz
Besuchen Sie unsere neue Ausstellung!
Alois-Senefelder-Straße 35
92318 Neumarkt-Stauf
Telefon (0 91 81) 6 98 60 88
www.glas-goetz.de

SV Eintracht Seubersdorf

Neue Trainingsanzüge für die Jugendmannschaften des SVE

Durch die großzügigen Spenden der Firmen Prok Räder, Marienapotheke Seubersdorf und Physiotherapiepraxis Hiereth konnten alle 5 Jugendmannschaften mit Trainingsanzügen ausgestattet werden. Die Kinder und Trainer möchten sich für diese große finanzielle Unterstützung bei allen Beteiligten sehr herzlich bedanken.
Momentan trainieren ca. 65 Kinder im Alter von 5 bis 10 Jahren aufgeteilt auf 5 Mannschaften am Sportplatz des SVE Seubersdorf.


E-Jugend


F-Jugend

APTIV

Wir bilden aus!



Offene Ausbildungsplätze für das Ausbildungsjahr 2023:
- Maschinen- und Anlagenführer (m/w/d)
- Werkzeugmechaniker (m/w/d)
- Industriekaufmann/frau (m/w/d)
- Duales Studium Bachelor of Arts – BWL (m/w/d)
- Mechatroniker (m/w/d)
- Fachkraft für Lagerlogistik (m/w/d)

Wer sind wir?
Aptiv ist ein international führender Automobilzulieferer, der sich auf die Technologien rund um autonomes Fahren spezialisiert hat. Wir tragen dazu bei, dass die Automobilindustrie grüner, sicherer und vernetzter wird.
Am Standort Neumarkt fertigen wir Stanzteile für über 490 Kunden, wie BMW, Audi oder Mercedes. Wir beschäftigen derzeit 400 Mitarbeiter, davon 35 Auszubildende.

Warum Aptiv?
- 35 Stunden Woche
- Tarifgebunden
- Stark wachsender Standort
- Zukunftssicher
- Familiäres Umfeld
- 30 Tage Urlaub
- 1.035,- EUR (1. Lehrjahr)

Überzeugt?
Dann bewirb dich jetzt!

Aptiv Services Deutschland GmbH
Münchener Ring 1
92318 Neumarkt

Ansprechpartner:
Michael Beck
Tel.: 09181/310-121
michael.beck@aptiv.com

APTIV


Bambinis

Interessierte Mädels und Jungs können gerne zum Training kommen.

Aktuell finden folgende Trainings statt:

Jahrgang 2016 (Bambini) Dienstag von 17:00 – 18:00 Uhr
Jahrgang 2015 (F2-Jugend) Dienstag von 17:30 – 19:00 Uhr
Jahrgang 2014 (F1-Jugend) Mittwoch von 17:00 – 18:30 Uhr
Jahrgang 2013 (E2-Jugend) Montag von 17:00 – 18:30 Uhr
Jahrgang 2012 (E1-Jugend) Montag von 18:00 – 19:00 Uhr
und Mittwoch von 17:30 – 19:00 in Daßwang

Saisonabschluss Tennis des ASV Batzhausen 2022

Am Samstag, 24.09.2022 veranstaltete die Tennisabteilung des ASV Batzhausen die jährliche Saisonabschlussfeier mit Gaudi-Doppelturnier und Mitgliederversammlung.
Trotz des durchwachsenen Wetters fanden sich zwölf Spieler, die gegeneinander im Doppel im Modus „Jeder gegen Jeden“ antreten wollten, um die besten Teams zu küren: den 3. Platz belegte Abteilungsleiter Daniel Braun mit seinem Doppel-Partner Werner Lang; 2. Sieger wurde das Mixed-Team Anna Deß und Niklas März; über einen verdienten 1. Platz konnten sich Gerald Scherer und Stefan Pröll freuen.
Im Anschluss an das Turnier begrüßte Daniel Braun alle anwesenden Mitglieder zur Abteilungsversammlung. Der Rückblick auf die Saison 2022 zeigte, dass die Tennisabteilung während der gesamten Frühjahrs- und Sommermonate mit verschiedenen Aktionen auf sich aufmerksam gemacht hatte. Nach der Auswinterung der Plätze wurde Ende April mit dem Tennistraining begonnen, das seit dieser Saison von Sanja Licinar geleitet wird. Bereits zwei Wochen später im Mai starteten die U15- und die Herren-Mannschaft in die Medenspiele. Die Meldung der beiden Tennis-Mannschaften ist für den ASV Batzhausen ein besonderer Erfolg, da dies zum ersten Mal seit über 10 Jahren wieder möglich war und es erfreulicherweise auch in der nächsten Saison wieder sein wird. Ohne Wettkampfdruck durften Kinder und Erwachsene am Vatertag in Mixed-Teams gegeneinander antreten und Spieler und Zuschauer konnten es sich bei Weißwürsten, Wienern und Fassbier gut gehen lassen.
Im Juli zum Abschluss der Medenrunde organisierte Gerald Scherer mit Unterstützung der Eltern ein Tennis-Zeltlager für alle fleißigen Nachwuchsspieler auf dem Sportplatz. Am Abend gab es selbstgemachte Burger und Stockbrot am



Lagerfeuer. Besonders freuten sich die U15-Spieler über die Mannschafts-T-Shirts, die sie als Überraschung bei dieser Gelegenheit überreicht bekamen (siehe Foto). Am nächsten Morgen nach einem gemeinsamen Frühstück im Tennisheim, wurde auf dem Platz noch eifrig trainiert, wobei sogar die Ballmaschine ihr Comeback feiern durfte.

Beim Dorffest des ASV Batzhausen war die Tennisabteilung erstmals mit einer Spritzer-Bar vertreten, die bei den Besuchern regen Anklang fand. Im August schließlich waren besonders die Kinder, die bisher noch keine Gelegenheit hatten, sich am Tennissport zu versuchen, eingeladen, am Schnuppertraining im Rahmen des Ferienprogramms der Gemeinde Seubersdorf teilzunehmen.

Ein kurzer Ausblick auf die Saison 2023 lässt bereits vermuten, dass auch im nächsten Jahr reger Betrieb auf und um den Tennisplatz herrschen wird und für alle Tennis-Interessierten wieder ein buntes Programm geboten sein wird.
Abschließend bedankt sich die Tennis-Abteilungsleitung im Namen aller Trainingsteilnehmer bei Sanja Licinar für Ihre Unterstützung in der vergangenen Saison. Ein besonderer Dank gilt außerdem allen Mitgliedern, die tatkräftig mithelfen, den Tennissport in Batzhausen so attraktiv zu gestalten.

Jugendfußballturnier vom SVE Seubersdorf

Die SV Eintracht Seubersdorf hat heuer erstmalig ein Fußballturnier im Bereich Jugendfußball veranstaltet. Geplant war ursprünglich ein Hallenturnier im März, was allerdings wegen der anhaltenden Coronapandemie und den Kontaktbeschränkungen und Abstandsregelungen in Innenräumen nur sehr schwierig umzusetzen gewesen wäre. Da im Bereich Jugendfußball momentan die Vereine Seubersdorf und Daßwang sehr gut zusammenarbeiten, beschloss man, das Turnier unter der Leitung von Matthias



Spielbetrieb



Preisverleihung



Organisationsteam (nicht mit auf dem Bild: Kobl Andrea)

Karasch und Andreas Mederer im Zuge der 50-Jahr-Feier der DJK Daßwang abzuhalten. Zum einen Stand sowieso bereits ein Zelt das genutzt werden konnte, zum anderen eignete sich auch der Sportplatz in Daßwang hervorragend für die geplante Veranstaltung.

Nach wirklich umfangreichen Vorbereitungen war es am 2. Juli dann soweit. Je Altersklasse wurde ein Turnier abgehalten, womit am Ende 32 Mannschaften zu je 10 Kindern am Sportplatz anwesend waren. Auch der Wettergott meinte es gut mit uns und hat uns einen strahlenden, nicht zu heißen Tag beschert. Neben verschiedenen Grillspezialitäten, die die DJK für uns zubereitete, wurden auch Kuchen, Kaffee, Pommes, Eis und Süßes durch unsere Spielereltern angeboten. Nach vielen aufreibenden Spielen konnten am Ende der SV Mühlhausen (E1), SV Seubersdorf (E2), SG Hohenschambach (F1) sowie der TSV Wolfstein II (F2) den ersten Platz in der jeweiligen Altersklasse für sich beanspruchen. Alle Erstplatzierten erhielten einen Spielball, der von Jura Sport-Service aus Lengenfeld gesponsert wurde. Zusätzlich erhielt durch die großzügige Unterstützung der Firma Heizungsbau Meier aus Seubersdorf sowie der Druckerei Semmler aus Daßwang jedes Kind einen eigenen, kleinen Pokal. Gegen 18 Uhr ging ein rundum gelungener Tag mit vielen leuchtenden Kinderaugen zu Ende.

Hier nochmal ein herzlicher Dank an alle Helferinnen und Helfer sowie an unsere Sponsoren.

Ein besonderer Dank gilt natürlich auch der DJK Daßwang.

Besuchen Sie uns im Internet:
www.seubersdorf.de

Indoor-Cycling im Sportheim Freihausen

Auf geht´s, hol dir die Fitness in den Wintermonaten ...

Ab Montag, 24. Oktober 2022 beginnt der SV Freihausen wieder mit den Indoor-Cycling-Kursen.



Termine und Anmeldung zu den Kursen finden sie unter: www.svfreihausen.de – Indoor-Cycling
(einmalig registrieren mit Name und Email)

Anfragen und Information bei
Bogner Werner Freihausen
Email: werni900@web.de Tel. 09497 / 949794 bzw. 0160 / 1025772 oder Schels Florian 0160 / 97927575

- **Fitness für jeden, egal ob Ausdauer- oder Gelegenheitssportler**
- **idealer Sport in den Wintermonaten zum Fithalten und Fett verbrennen**
- **keine Mitgliedschaft im Verein nötig**
- **Stammfahrersystem mit autom. Online-Anmeldung**
- **Kurse von Montag bis Samstag**
- **unverbindliche Probestunde jederzeit möglich**
- **17 neue Indoor-Bikes vom Prämiumhersteller LIFEFITNESS warten auf euch**
- **neue Ab-Zuluftanlage für perfekte Trainingsbedingungen**

Beim Indoor-Cycling wird in der Gruppe mit Power-Musik auf gelenkschonende Weise trainiert.
Die Räder bieten die Möglichkeit, den Widerstand stufenlos einzustellen.

Das Trainer-Team für die neue Saison 2022/2023 besteht aus Baierl Manuela (Pollanten), Schels Florian (Schnufenhofen), Vögerl Andreas (Freihausen), Schlierf Maria (Ittelhofen) und Bogner Werner (Freihausen.


DIE VERANSTALTER:
24. NEUMARKTER
OBST BÖRSE
AB 11 UHR MITTAGSTISCH MIT SPEZIALITÄTEN VOM JURADISTL-LAMM & JURADISTL-WEIDERIND
SA, 15. OKTOBER 2022 VON 9 – 13 UHR VOR DEM NEUMARKTER LANDRATSAMT
* VERKAUF VIELER OBSTSPEZIALITÄTEN
* APFELSORTEN-BESTIMMUNG
* BERATUNG RUND UM DAS OBST
* APFELSORTEN UND FRISCHER APFELSAFT ZUM PROBIEREN
* KAFFEE UND (OBST-)KUCHEN
* MUSIKALISCHE UMRAHMUNG
KEINE STANDGEBÜHR!
VORANMELDUNG FÜR VERKAUF BIS 4. OKTOBER ERFORDERLICH!
SACHGEBIET FÜR GARTENKULTUR, LANDESPFLEGE & UMWELTBILDUNG
TEL: 09181 - 470 1311
FAX: 09181 - 470 6811
MAIL: LPV@LANDKREIS-NEUMARKT.DE
Aktion Streuobst
Gestaltung: www.neve-design.de


SV FREIHAUSEN 1965 e.V.
Sportgaststätte Freihausen
Sportgaststätte Freihausen
sucht ab sofort
Küchenhilfe
auf Minijob-Basis
Kontakt: 01 76 76 79 20 00


JURA - REISEMOBILE
individuell • flexibel • familär VERMIETUNG
www.jura-reisemobile.de
Norbert Säckl • Föhrenstr. 3 • 92358 Seubersdorf
E-Mail: info@jura-reisemobile.de • Tel.: 0 94 97 / 94 96 86

Stockschiessen in Batzhausen

Mit der Dorferneuerung (DE) Batzhausen ist auf dem Gelände des ehemaligen Reichert-Stadels ein Spielplatz als Begegnungsstätte für alle Generationen entstanden. Dazu gehören, neben den klassischen Spiel- und Turngeräten, auch drei Bahnen für den Stocksport, um sowohl im Sommer wie auch im Winter dem Stock- oder Eisstockschießen nachzugehen. Dieser alte Volkssport gehört in Bayern ja fast schon zum Brauchtum. Deshalb sind wir sehr froh, dass in unserer Batzhauser Dorfmitte nun ebenfalls eine kleine Anlage zur Verfügung steht.

Es hat sich bereits ein kleine Gruppe Begeisterter und Interessierter zusammengefunden, um diesem Sport nachzugehen. Die Gruppe organisiert sich, so volkstümlich der Sport sein mag, ganz modern über einen Austausch per WhatsApp. Max Wurm und Jürgen Dittmann organisieren diese Gruppe in besagtem WhatsApp.

Ziel ist dabei, das Ganze möglichst schlank und unbürokratisch zu betreiben. Wer spielen möchte, stellt einfach eine Anfrage in die Gruppe. Und dann zeigt sich meist rasch, ob was zusammen geht. Ebenso werden Tipps und Tricks zu Ausrüstung und zum Spiel selbst ausgetauscht. Der Sport soll sich zunächst ohne großen Aufwand quasi selbst organisieren, ohne gleich einen Verein zu gründen. Das kann zu einem späteren Zeitpunkt immer noch erfolgen. Aktuell geht es darum, unseren Sport und die neuen Möglichkeiten in Batzhausen zu etablieren. Und die Geselligkeit soll dabei natürlich auch net zu kurz kommen.

Wer sich für das Stockschiessen interessiert, kann sich gern bei Max Wurm (0171/2450852) oder Jürgen Dittmann (0178/5129529) melden und Genaueres erfahren. Wir freuen uns jedenfalls auf spannende Spiele mit zahlreichen Schützen und Schützinnen.

JD/MW



Besuchen Sie uns im Internet:
www.seubersdorf.de

Versicherungsbüro
Berthold Anders e.K.

Versicherungen · Finanzkonzepte · Immobilien

Nürnberger Straße 8
92358 Seubersdorf
Tel. 09497/901010 - Fax 901019
info@agentur-anders.de
www.agentur-anders.de

Geänderte Bürozeiten: Mo. - Fr. 8.30 - 12.00 Uhr, Di. u. Do. 14.00 - 17.00 Uhr

„Einnahmen aus der Viehhaltung haben wir keine. Mit dem Tod meines Mannes ging das letzte Rindvieh vom Hof“!

Stilblüten und Zitate aus der Kundenkorrespondenz

Kirwa Daßwang

Freitag, 21.10.2022
19:30 CSU Schafkopfrennen im Schützenhaus

Samstag, 22.10.2022
14:00 Kirwabaum aufstellen
19:30 Schützenhaus mit Live-Musi

Sonntag, 23.10.2022
10:00 Gottesdienst anschl. Frühschoppen beim Kirwabaum
15:15 DJK Herren - SV Brunn anschl. Kirwa im Sportheim

Montag, 24.10.2022
14:00 Nachkirwa im Schützenhaus

Es lädt ein: Ortsvereine Daßwang GbR
www.dasswang.info

Veranstaltungskalender 2022 der Gemeinde Seubersdorf i.d.OPf. (ohne Gewähr)

2022, Uhrzeit	Ort	Art der Veranstaltung
Oktober		
11., 19.00 Uhr	Gemeinde Seubersdorf i.d.OPf.	Besprechung der Vereine Nutzung/Belegung der Turnhalle für 2022/2023
13., 09.00 Uhr	OGV Seubersdorf	Frühstück bei Bäckerei Liedl
13., 14.00 Uhr	Seubersdorfer Wochenmarkt	Frauenbund: Kaffee- und Küchl-Verkauf OGV: Pflanzentauschbörse, Verkauf von Dinkelkissen und Selbstgemachtem
13., 19.00 Uhr	Wissing, Gasthaus Schmidt	Infoveranstaltung zu unserer Wasserversorgung der SPD Seubersdorf
16., 09.45 Uhr	Krappenhofen, Gasthaus Riel	Infoveranstaltung zu unserer Wasserversorgung der SPD Seubersdorf
18., 19.00 Uhr	Gemeinde Seubersdorf i.d.OPf.	Vorbesprechung Weihnachtsmarkt
20. 14.00 Uhr	Seubersdorfer Wochenmarkt	Schützenverein: Verkauf von Knackersemmeln und Getränken
21., 19.30 Uhr	Batzhausen Gasthaus Schwarz-Diepold	Infoveranstaltung zu unserer Wasserversorgung der SPD Seubersdorf
21., 19.30 Uhr	Daßwang, Schützenhaus	Preisschafkopfrennen, CSU Daßwang
21. - 24.	Daßwang	Kirchweih St. Wendelin
23., 19.00 Uhr	Schnufenhofen, Dorfhaus	Infoveranstaltung zu unserer Wasserversorgung der SPD Seubersdorf
November		
17., 14.00 Uhr	Seubersdorfer Wochenmarkt	Frauenbund: Verkauf von selbst gemachten Adventskränze
27., 14.00 Uhr	Seubersdorf	Weihnachtsmarkt

Anzeigenpreise:

schwarz/weiß farbig

1/1 Seite 100,- € / 200,- €
187 x 265 mm

1/2 Seite 70,- € / 125,- €
187 x 130 mm

1/3 Seite 60,- € / 100,- €
187 x 85 mm

1/4 Seite 50,- € / 90,- €
90 x 130 mm

1/6 Seite 40,- € / 75,- €
90 x 90 mm

1/8 Seite 30,- € / 60,- €
90 x 65 mm

Kleinanzeige: 10,- €
vorgenannte Preise zuzügl. MwSt. und evtl. anfallender Satzkosten!

Anzeigenannahme:
SemmlerDruck OHG
Bergstr. 23a · 92358 Daßwang
Tel. (0 94 97) 90 21 22
mail: at@semmlerdruck.de

Letzter Abgabetermin Nov.-Ausgabe: Donnerstag, 27. Okt.
Erscheinungstermin: Samstag, 05. Nov.



Treffpunkt Bücherei

Lesen - Reden - Leute treffen



Ab Oktober kommen die Schulklassen wieder monatlich in die Bücherei.
Wir bitten die Kinder und Eltern, die über die Ferien ausgeliehenen Bücher wieder zurückzubringen.
Sie können auch - ganz praktisch - außerhalb der Öffnungszeiten im Medien-Rückgabekasten abgelegt werden.
Dieser steht rechts von der Bücherei.
Bitte nehmen Sie diese Möglichkeit war.

Öffnungszeiten:

Montag 15-17 Uhr	Dienstag 10-12 Uhr
Mittwoch 15-17 Uhr	Donnerstag 17-19 Uhr
Freitag 15-17 Uhr	Sonntag 10:45-11:45 Uhr

Kontakte:
Telefonnummer: **09497/94 98 782**
e-Mail: kath-buecherei-seubersdorf@t-online.de
Bestand: www.biblino.de/seubersdorf
Onleihe: leo-nord.onleihe.de

leih' dir was

Katholische Öffentliche Bücherei
Schulstraße 1 · 92358 Seubersdorf

Sie suchen einen
zuverlässigen Partner,
der **fachkompetent & sauber** arbeitet?

Wir bieten Ihnen - mit 40-jähriger Erfahrung:

- Stuckateurarbeiten
- Innen- und Außenputze
- Pflaster und Zäune
- Vollwärmeschutz

Rufen Sie uns jetzt an:
Tel. 09497-10 14
Batzhausen
www.scherer-bau.de

HS SCHERER BAU GMBH
PUTZ · FASSADE · PFLASTER

Öffnungszeiten des Rathauses

Schulstraße 4 · 92358 Seubersdorf
E-Mail: info@seubersdorf.de
Internet: www.seubersdorf.de
Mo., Di., Mi. u. Fr. 08.00 bis 12.00 Uhr
Donnerstag 08.00 bis 12.00 Uhr
und 14.00 bis 18.30 Uhr
und täglich nach Vereinbarung

Rufnummern der Gemeinde

Rathaus	Tel. 0 94 97 / 9 41 96-0
	Fax 0 94 97 / 9 41 96-20
Bauhof	Tel. 0 94 97 / 63 27
Kläranlage	Tel. 0 94 97 / 13 55
Schule Seubersd.	Tel. 0 94 97 / 3 45
Kiga St. Georg	Tel. 0 94 97 / 4 44
Kiga Haus Johannes Batzhausen	Tel. 0 94 97 / 14 90
Nachbarschaftshilfe	Tel. 01 71 / 777 18 00

Wasserwarte:

Gemeinde Seubersdorf
Klemens Mayer Tel. 01 60 / 96 93 81 02
Zweckverband Berching-Ittelhofener Gruppe
Tel. 0172 / 8 16 99 44
Eichlberger Gruppe 0160 / 3 68 51 48
Zweckverband der Wasserversorgungsgruppe Laber-Naab 0170 / 4 34 55 05

Klärwärter:

Tel. 0 94 97 / 13 55
Thomas Lang

Deponiewärter:

Georg Nutz Tel. 0 94 97/8 73
Franz Spangler Tel. 0 94 97/14 21

Deponie Waldhausen:

Freitag 13.00 - 17.00 Uhr
und nach telefonischer Vereinbarung!

Wertstoffhof Seubersdorf

01. Oktober - 31. März
Mittwoch 15.00 – 17.00 Uhr
Samstag 09.00 – 12.00 Uhr

Rufbus Nummer 588: Tel. 0800 6065600

Nächste Abfuhr Papiertonnen:

OT Seubersdorf, Batzhausen, Frischgrün, Klingelmühle, Krappenhofen (südl. der Bahnlinie), Waldhausen, Willmannsdorf **14.10. 2022**

OT Daßwang, Eichenhofen, Freihausen, Gastelshof, Haag, Ittelhofen, Krappenhofen, (nördl. der Bahnlinie), Neuhausen, Riedhof, Schnufenhofen, Wachtlhof, Waldkirchen, Winn, Wissing **05.11. 2022**

Nächste Abfuhr Gelber Sack:

Ittelhofen, Waldkirchen **12.10., 26.10. 2022**
Seubersdorf, Krappenhofen, Neuhausen, Daßwang, Willmannsdorf, Batzhauen, Waldhausen, Klingelmühle, Frischgrün, Eichenhofen,Gastelshof, Haag
10.10., 24.10. 2022

Winn Schnufenhofen, Wachtlhof, Wissing
17.10., 31.10. 2022

Freihausen, Riedhof **13.10., 27.10. 2022**



FISCHERHAUS
Mit Liebe bauen.



NIEDRIGENERGIEHÄUSER
PHOTOVOLTAIK
FERTIGHÄUSER
ARCHITEKTEN
HÄUSER
SONNEN
BATTERIE

QUALITÄT AUS BAYERN



immovative
nachhaltig leben

Andreas Kellermeier
Hauptstr. 54, 92358 Batzhausen
09497 9494 746
info@immovative.de
www.immovative.de

Ganz in eurer Nähe!

sonnen
energy is yours