MITTEILUNGSBLATT

SEPTEMBER 2024

Ausgabe Nr. 236

20. Jahrgang

GEMEINDE SEUBERSDORF i.d.OPf.

SEITE 10-11
Seniorenmesse am 15.09.2024

SEITE 16
Abschlussfahrt 9. Klasse der Mittelschule

SEITE 26
Highlights des ASV Batzhausens - Tennis



Bild: Gemeinde Seubersdorf

Ferienprogramm 2024

seubersdorf.de

Seubersdorf in der Oberpfalz

@gemeinde_seubersdorf_idopf

Heimat Info

Scan mich

SV Eintracht Seubersdorf

WEINFEST

Der Berg ruft

Am: 14. September 2024
Beginn: 18:00 Uhr

Musikalische Unterhaltung:
Theo Stephan





Für Euer leibliches Wohl,
ist bestens gesorgt.

Wir freuen uns auf
Euer Kommen!

mit Barbetrieb

VORWORT DES BÜRGERMEISTERS

LIEBE MITBÜRGERINNEN UND MITBÜRGER,

nachdem die Sommerpause nun vorüber ist, hoffe ich, dass viele Familien die Zeit nutzen konnten, um ein paar freie Tage genießen zu können und um Kraft zu tanken. In Ittelhofen, Wissing und Batzhausen wurden wieder sehr schöne Kirchweihen gefeiert. Dank der zügigen Arbeiten unserer heimischen Handwerker und dem ehrenamtlichen Einsatz der Dorfgemeinschaft in Batzhausen, konnte die Kirwa sogar im neuen Dorfstodl in Batzhausen gefeiert werden. Eine Einweihungsfeier wird noch folgen, aber ich möchte mich an dieser Stelle schon einmal herzlich bei der Dorfgemeinschaft Batzhausen für ihren Einsatz für Allgemeinheit bedanken.

Unter der Leitung unserer Mehrgenerationenbeauftragen Frau Anja Maier wurde unseren Kindern in der Gemeinde auch in diesem Jahr ein buntes und spannendes Programm für ihre Ferien angeboten. Danke an alle Vereine und Privatpersonen, die sich für unser Ferienprogramm engagieren. Durch euren Einsatz konnten wir erneut das landkreisweit größte Programm anbieten und insgesamt 439 Kindern ein tolles Angebot in den Ferien ermöglichen.

Der Gemeinderat hat beschlossen, dass seit Beginn des Jahres die Anschaffung von Balkonsolaranlagen und Regenwasserzisternen gefördert wird. Außerdem wurde die Abrissprämie verlängert. Alle Informationen dazu finden Sie auf unserer Homepage. Es freut uns sehr, dass diese Förderungen auch angenommen werden. Tatsächlich konnten wir seit Jahresanfang schon über 100 Balkonsolaranlagen fördern. Am 14. September wird das Feuerwehrhaus in Wissing im feierlichen Rahmen eingeweiht. Viele ehrenamtliche Helfer aus Wissing haben dazu beigetragen, dass dieses Feuerwehrhaus fertiggestellt wurde. Tatsächlich wurden knapp 3500 Stunden ehrenamtlich für diesen Neubau geleistet. Das ist eine absolut herausragende Leistung und die Gemeinde bedankt sich aufs aller Herzlichste für diese Unterstützung im Sinne der Feuerwehr.

Nun wünsche ich allen Kindern und Jugendlichen einen guten Einstieg ins neue Schul- bzw. Kindergartenjahr und allen Bürgerinnen und Bürgern einen guten Start in den September! Ich bin sehr gerne Ihr Bürgermeister.



Herzlichst Ihr



Andreas Steiner
Erster Bürgermeister

GEMEINDE
SEUBERSDORF
i.d.OPf.

Einladung zur Informationsveranstaltung

"Errichtung einer Freiland PV-Anlage im privilegierten Bereich an der Bahnlinie Batzhausen-Seubersdorf"

Wann: Donnerstag, 12. September, 19:00 Uhr
Wo: Gasthaus Diepold-Schwarz, Batzhausen

ÖFFENTLICHE GEMEINDERATSSITZUNG

GEMEINDE SEUBERSDORF I.D.OPF. VOM 20. JULI 2024
- BESCHLUSSPROTOKOLL -

Siehe auch
-> Beschlussprotokoll im Internet unter www.seubersdorf.de dort unter „Ratsinformationssystem“
sowie die
-> Berichtserstattungen in den Tageszeitungen „MZ“, „NZ“ und „NN“

1. ANERKENNUNG DER NIEDERSCHRIFT ZUR 47. SITZUNG DES GEMEINDERATES VOM 20.06.2024, Bekanntgabe der Beschlüsse aus nichtöffentlicher Sitzung (Art. 52 Abs. 3 GO)

Sachverhalt
Aus der nichtöffentlichen Gemeinderatssitzung vom 20.06.2024 gab es folgende Bekanntgaben:
- Der Gemeinderat beschloss die Vergabe der Malerarbeiten am Dorf- bzw. Feuerwehrhaus in Schnufenhofen an den wirtschaftlichsten Bieter, Firma Karl Klügl, Daßwang.
- Der Gemeinderat beschloss die Teilnahme am Programm der Jugendsozialarbeit an Schulen (JaS) gemäß der Richtlinie zur Förderung der Jugendsozialarbeit an Schulen (Az. IV4/0113.01-3/404) des bayerischen Staatsministeriums für Familie, Arbeit und Soziales unter der Voraussetzung, dass die Regierung der Oberpfalz und das Landratsamt Neumarkt i.d.OPf. der Förderung zustimmt.

Beschluss
Der Gemeinderat erhebt gegen die Niederschrift der 47. Gemeinderatssitzung vom 20.06.2024 keine Einwendungen und erkennt diese in der vorliegenden Fassung an.

Abstimmungsergebnis: 13 : 0

2. BAUANTRÄGE

2.1. ANTRAG AUF VORBESCHEID: Anbau an bestehende Halle sowie grenznahe Versetzung des Hallenkomplexes Bauort: FlNr. 648/2, 648/3, Gem. Seubersdorf, Nürnberger Straße, 92358 Seubersdorf i.d.OPf.

Beschluss
Der Gemeinderat stimmt dem Antrag auf Vorbescheid zu und erteilt das gemeindliche Einvernehmen nach § 36 BauGB.

Abstimmungsergebnis: 13 : 0

2.2. BAUVORHABEN: Sanierung und Erweiterung eines EFH zu einem MFH mit zusätzlicher Doppelgarage Bauort: FlNr. 1007/1, Gem. Seubersdorf, Kathreinstraße 11, Krappenhofen, 92358 Seubersdorf i.d.OPf.

Beschluss
Der Gemeinderat stimmt dem Antrag auf Baugenehmigung mit den beantragten Abweichungen (Abstandsflächen) zu und erteilt das gemeindliche Einvernehmen nach § 36 BauGB.

Abstimmungsergebnis: 14 : 0

2.3. BAUVORHABEN: Sanierung der Flutlichtbeleuchtung für Rasenspielfeld (Fußballplatz) der DJK Johannis 72 Daßwang e.V. LED Umrüstung mit Neubau Masten und Fundament am Sportfeld Daßwang Bauort: FlNr. 175, Gem. Daßwang, Sportplatzweg 1, Daßwang, 92358 Seubersdorf i.d.OPf.

Beschluss
Der Gemeinderat stimmt dem Antrag auf Baugenehmigung zu und erteilt das gemeindliche Einvernehmen nach § 36 BauGB.

Abstimmungsergebnis: 14 : 0

2.4. BAUVORHABEN: Errichtung überdachte Abstellfläche Bauort: FlNr. 702, Gem. Eichenhofen, Zum Haag 23, Eichenhofen, 92358 Seubersdorf i.d.OPf.

Beschluss
Der Gemeinderat stimmt dem Antrag auf Baugenehmigung zu und erteilt das gemeindliche Einvernehmen nach § 36 BauGB.

Abstimmungsergebnis: 13 : 0

Abstimmungsbemerkung: GR Diepold war wegen persönlicher Beteiligung nach Art. 49 Abs. 1 Satz 1 GO von der Beratung und Beschlussfassung ausgeschlossen und befand sich zu diesem Tagesordnungspunkt im Zuhörerbereich.

2.5. BAUVORHABEN: Neubau eines Einfamilienhauses mit Doppelgarage Bauort: FlNr. 75/4, Gem. Daßwang, Willmannsdorfer Weg, Daßwang, 92358 Seubersdorf i.d.OPf.

Beschluss
Der Gemeinderat stimmt dem Antrag auf Baugenehmigung zu und erteilt das gemeindliche Einvernehmen nach § 36 BauGB.

Abstimmungsergebnis: 14 : 0

3. FEUERWEHRWESEN; Beschaffung digitaler Alarmierungsempfänger (Pager)

Beschluss
Der Gemeinderat beschließt die Anschaffung von 92 digitalen Pagern/ Funkmeldeempfänger zum Stückpreis von 534,31€ mit insgesamten Kosten i.H.v. 49.156,52 € abzüglich Förderung für die Feuerwehren im Gemeindegebiet Seubersdorf i.d.OPf.

Abstimmungsergebnis: 14 : 0

4. ANTRAG DES SV EINTRACHT SEUBERSDORF E.V. AUF ERRICHTUNG EINER PHOTOVOLTAIKANLAGE AM SPORTHEIM

Beschluss
Der Gemeinderat stimmt der Errichtung einer Photovoltaikanlage auf dem Dach des Sportheims (FlNr. 597 (TF), Gemarkung Seubersdorf) durch den SV Eintracht Seubersdorf e.V. zu und gestattet die Errichtung und Installation, den Betrieb der Photovoltaikanlage mit Speicher, die Verlegung der erforderlichen Anschlussleitungen sowie die Installation der erforderlichen Schalt- und Messanlagen.

Abstimmungsergebnis: 14 : 0



Bioland

BENEDIKTINERABTEI PLANKSTETTEN
Leben aus dem Ursprung

Sicherer Arbeitsplatz für Dich!

Verkäufer/-in Marktwagen
(m/w/d) Voll-/Teilzeit

Tätigkeitsbereich: Vorbereitung und Ausstattung der Marktwagen sowie die ansprechende Präsentation der Waren in der Auslage. Sie fahren zu den Wochenmärkten, verkaufen die Waren und sind Ansprechpartner/-in für die Kunden/-innen.

Verkäufer/-in Missionsbasar
(m/w/d) in Voll-/Teilzeit

Tätigkeitsbereich: Sie verkaufen fair produzierte Produkte aus aller Welt, kümmern sich um die Bestellung sowie ansprechende Präsentation der Waren in unserem Missionsbasar.

Housekeeping Gästehaus
(m/w/d) in Voll-/Teilzeit

Tätigkeiten: Sie kümmern sich um die Zimmerpflege, sorgen für saubere Tagungsräume und helfen mit, dass unsere Gebäude gepflegt und sauber sind.

Wir bieten Fahrtkostenzuschuss, Vermögenswirksame Leistungen, Jobradangebot, Übernachtungsmöglichkeiten sowie Vergünstigungen in unseren Betrieben (Hofladen etc.) und beim Mittagstisch.

Weitere Details auf unserer Webpage unter Stellenangebote oder einfach QR-Code scannen.

Sie arbeiten mit Hand und Herz?
Melden Sie sich bei Frau Kenkel.
Tel.: 08462 / 206 - 100
hedwig.kenkel@kloster-plankstetten.de

Klosterbetriebe Plankstetten GmbH
Klosterplatz 1, 92334 Berching
www.kloster-plankstetten.de/stellenangebote

ZUM SCHULSTART

10% Nachlass
auf das Schulsortiment



Die Schulbücher binden wir gerne für Sie ein. Ihre mitgebrachten Bücher können Sie am gleichen Tag wieder mitnehmen!

Auf Wunsch stellen wir wir Ihr Schulpaket gerne für Sie zusammen!



VÖGL
Bestellannahme
Schreibwarenfachgeschäft
Regensburger Straße 1
Seubersdorf · Tel. 09497/830
E-Mail: bavoegl@t-online.de

In der Schulanfangwoche haben wir durchgehend für Sie geöffnet!

BEGEHBARE DUSCHE
in 24 Stunden
BIS ZU 100% FÖRDERUNG ***ab Pflegegrad 1**





BADELIX

✓ Kostenlose Vorort-Beratung
09189 4390686

Hilfe für kleinen gepflegten Garten und Außenanlagen in Seubersdorf gesucht !

Tel.Nr. 0172 8110498

Samstags Brunch

Brunch 2024
nur auf Vorbestellung
09:00-13:00 Uhr



Termine
14. September 2024
12. Oktober 2024
09. November 2024

pro Person
15,- €
(ohne Getränke)

BÄCKEREI Liedl
CAFE • SNACKS

Anton Liedl
Nürnberger Str. 1
Seubersdorf

09497/216
liedl-anton@gmx.de
Jetzt auch auf Facebook!

5. BERICHT DES BÜRGERMEISTERS UND ANFRAGEN

Die nächste Gemeinderatssitzung findet am Donnerstag, den 19.09.2024, um 19:00 Uhr, im Bürgersaal des Rathausvorplatzes statt.
Eine Gemeinderatssitzung im August 2024 findet nicht statt.

Erster Bürgermeister Andreas Steiner informierte über den derzeitigen Sachstand zu den drei Bahnbrücken:

- Streckensanierung durch die Deutsche Bahn erfolgt im Rahmen einer Sperrung der Bahnlinie in 2026.
- Planung der Bahnbrücken (bei Batzhausen, Seubersdorf i.d.OPf., Krappenhofen) durch das von der Gemeinde Seubersdorf i.d.OPf. beauftragte Ingenieurbüro mit Vorbereitung der Ausschreibung.
- Abstimmungen mit der Deutschen Bahn, Bahnbrücken wurden damals verpflichtend an die Kommunen übergeben.
- Derzeit liegt keine Widmung der drei Bahnbrücken vor, allerdings ist dies für die Abstimmung der Fördermöglichkeiten maßgebend. Grundlage hierzu ist das Eisenbahnkreuzungsgesetz. Zustimmung der Deutschen Bahn zur Widmung ist erforderlich.

Erster Bürgermeister Andreas Steiner bedankte sich im Rahmen seiner bisher einjährigen Amtszeit beim Gemeinderat für die sehr gute und konstruktive Zusammenarbeit.

GR Götz G. fragte zur aktuellen Finanzlage nach.
-> Erster Bürgermeister Andreas Steiner wird dies in der Gemeinderatssitzung im September 2024 vorlegen.

GR Eglmaier erkundigte sich zum Sachstand des Baugebietes „Seubersdorf Süd 5. Erweiterung", insbesondere zur Bewerbung für Baugrundstücke.
-> Erster Bürgermeister Andreas Steiner gab bekannt, dass die Fertigstellung der Erschließungsarbeiten für Ende Oktober 2024 geplant sind. Momentan liegen der Verwaltung 15 Bewerbungen für Baugrundstücke vor.

VON DER GEMEINDE

DIE GEMEINDE GRATULIERTE IM JULI 2024

80. GEBURTSTAG

Krebs Frank,
Nürnberger Straße,
Seubersdorf

90. GEBURTSTAG

März Johanna,
Waldsiedlung,
Seubersdorf



Johanna März
Seubersdorf

DIE GEMEINDE GRATULIERTE IM AUGUST 2024

90. GEBURTSTAG

Gatzhammer Katharina,
Wagnergasse, Daßwang

Aurbach Maria, Lärchenstraße,
Seubersdorf

GOLDENE HOCHZEIT

Nutz Alfons und Maria,
An der Schule, Wissing

Rödl Johann und Heide Rose,
Wiesenstraße, Batzhausen

DIAMANTENE HOCHZEIT

Peter Josef und Rosa,
Zum Bahnhof, Batzhausen

EISERNE HOCHZEIT

Bierschneider Konrad und Margareta,
Krappenhofener Straße, Seubersdorf



Katharina Gatzhammer
Daßwang





MITTEILUNG VOM STANDESAMT SEUBERSDORF I.D.OPF.

JULI 2024

GEBOREN WURDEN:

Den Eltern Marcos und Erika **Sampaio Perdigao**, Batzhausen, Rosengasse, eine Tochter **Luisabel**

Den Eltern Tobias und Anna-Lena **Moosburger** geb. Kipfstuhl, Daßwang, Birkenweg, eine Tochter **Josefine**

GEHEIRATET HABEN:

Herr **Markus Herbert Schaller**, Daßwang, Winn , und Frau **Laura Erna Maria Wolf**, Daßwang, Winn

Herr **Andreas Eichenseer**, Batzhausen, Zum Bahnhof, und Frau **Ramona Strobl**, Pilsach, Anzenhofen



Laura & Markus Schaller

VERSTORBEN SIND:

Frau **Mathilde Lehner**, geb. Merther, Eichenhofen, Am Südhang, mit 88 Jahren

Frau **Anna Engelmann**, Seubersdorf i.d.OPf., Bahnhofstraße, mit 90 Jahren

Frau **Franziska Aurbach** geb. Perras, Wissing, Kemnather Straße, mit 95 Jahren

Herr **Otto Karl**, Seubersdorf i.d.OPf., Bahnhofstraße, mit 96 Jahren



Ramona & Andreas Eichenseer

MITTEILUNG VOM STANDESAMT SEUBERSDORF I.D.OPF.

AUGUST 2024

GEBOREN WURDEN:

Den Eltern Christoph und Nadine **Weiß**, geb. Wagner, Klingelmühle , ein Sohn **Max**

Den Eltern Josef Erhard und Kathrin **Eglmeier**, Seubersdorf i.d.OPf., Hochweg, eine Tochter **Ida Julia**

Den Eltern Peter und Verena **Kühnl** geb. Meier, Schnufenhofen, Am Hirschberg, ein Sohn **Laurenz Peter**

Den Eltern Oliver und Carolin **Demel** geb. Schwarz, Batzhausen, Engelloh, eine Tochter **Annalena**



Bianka & Kilian Kürzinger

GEHEIRATET HABEN:

Herr **Kilian Johannes Kürzinger**, Seubersdorf i.d.OPf., Nürnberger Straße, und Frau **Bianka Mederer**, Seubersdorf i.d.OPf., Nürnberger Straße

Herr **Markus Staudigl**, Schnufenhofen, Am Schmiedberg, und Frau **Kathrin März**, Schnufenhofen, Am Schmiedberg



Kathrin & Markus Staudigl

VERSTORBEN SIND:

Herr Horst Pahlow, Batzhausen, Hauptstraße, mit 90 Jahren
Herr Richard Schneider, Eichenhofen, Am Öchselberg, mit 68 Jahren

GEMEINDE **SEUBERSDORF** i.d.OPf.

Vorbesprechung Weihnachtsmarkt 2024

Am Donnerstag den 26. September 2024 um 19.30 Uhr findet im Versammlungsraum der Gemeinde Seubersdorf i.d.OPf. die Vorbesprechung für den diesjährigen Weihnachtsmarkt am 1. Adventssonntag den 01. Dezember 2024 statt.
Wir bitten alle teilnehmenden Gruppen und Vereine mit einem Vertreter an der Besprechung teilzunehmen, oder sich telefonisch bei Verhinderung oder Nichtteilnahme bei der Gemeindeverwaltung unter 09497/94196-22 zu melden.

Information für alle Vereine und Organisationen, die die Turnhalle der Gemeinde Seubersdorf i.d.OPf. nutzen

Am Donnerstag den 26. September 2024 findet um 18.30 Uhr im Versammlungsraum der Gemeinde Seubersdorf i.d.OPf. eine Besprechung zur Belegung und Nutzung der Turnhalle für die Saison 2024/2025 statt.

GEMEINDE **SEUBERSDORF** i.d.OPf.

SEHR GEEHRTE BÜRGERINNEN UND BÜRGER,

aufgrund des Betriebsausflugs der Gemeindemitarbeiter am Mittwoch den 18. September 2024 ist das Rathaus der Gemeinde Seubersdorf i.d.OPf. und der Wertstoffhof geschlossen.

Am Mittwoch den 02. Oktober 2024 ist das Rathaus der Gemeinde Seubersdorf i.d.OPf. aufgrund einer Fortbildungsmaßnahme ganztägig geschlossen.

Vielen Dank für Ihr Verständnis.

ERNEUTE BESCHWERDEN ÜBER HUNDEKOT

An alle Hundebesitzer der Gemeinde Seubersdorf:



Nachdem erneut vermehrt Beschwerden über Hundekot in privaten Vorgärten, auf Gehwegen, öffentlichen Plätze und Kinderspielplätze der Gemeinde Seubersdorf i.d.OPf. eingegangen sind, bitten wir Sie:
Führen Sie Ihren Hund dorthin, wo sein „Geschäft" niemanden stört und unschädlich ist, z.B. direkt an den Waldrand oder zwischen Feld und Wald. Halten Sie Abstand von bebauten Flächen (auch von Scheunen)!
Und ist das Unvermeidliche doch einmal an unpassender Stelle (Straße, Gehweg, Privatgrundstück usw.) geschehen, bitten wir Sie es zu beseitigen!
Hundebesitzer, die den Kot ihres Hundes auf Straßen, Gehwegen und Privatgrundstücken nicht beseitigen, müssen mit einem Bußgeld rechnen!
Bitte beachten Sie auch die Hundeanleinverordnung der Gemeinde Seubersdorf i.d.OPf.!

NEUE KATASTROPHENWARNSCHUTZFUNKTION IN DER HEIMAT-INFO-APP

Liebe Mitbürgerinnen und Mitbürger,
in den letzten Monaten haben die verheerenden Hochwasser viele Kommunen schwer getroffen. Wir als Gemeinde Seubersdorf i.d.OPf. möchten hier reagieren und Ihnen eine Möglichkeit bieten, im Katastrophenfall informiert zu sein.
In unserer Seubersdorf App Heimat-Info haben wir deswegen eine neue Funktion freigeschaltet. Ob landkreisweite Meldungen zum Hochwasser, Unwetter, Katastrophenschutz oder Trinkwasser Verunreinigungen: In unserer Heimat-Info App werden Sie zuverlässig per Push-Nachricht informiert.
So geht's:

1. Heimat-Info App herunterladen und Seubersdorf i.d.OPf. auswählen:
2. Über das Glockensymbol prüfen, ob die Benachrichtigungen für das Profil „Warnmeldungen" eingeschaltet sind. Wir empfehlen auch die Nachrichten aus dem Profil der Gemeinde zu aktivieren, um garantiert nichts mehr zu verpassen.
3. Fertig! Sie werden nun im Katastrophenfall informiert.

Scan mich

In Zeiten wie diesen ist Zusammenhalt und gegenseitige Unterstützung wichtiger denn je. Deshalb haben wir beschlossen, dieses neue Modul innerhalb unserer App zur Verfügung zu stellen. Damit möchten wir sicherstellen, dass alle Bürgerinnen und Bürger unserer Gemeinde schnell und unkompliziert über mögliche Gefahren informiert werden.
Ich lade Sie herzlich ein, dieses neue Modul aktiv zu nutzen und somit einen Beitrag zur Sicherheit und zum Wohlbefinden unserer Gemeinschaft zu leisten.
Mit freundlichen Grüßen,
Andreas Steiner, Bürgermeister der Gemeinde
Seubersdorf i.d.OPf.

GEMEINDE **SEUBERSDORF** i.d.OPf.

Einladung zum 2. Vereinsseminar der Gemeinde

Der Gemeinde Seubersdorf ist eine gute Zusammenarbeit mit unseren Vereinen sehr wichtig. Deshalb laden wir auch heuer zum Vereinsseminar ein. Dieses Jahr findet das Vereinsseminar am Dienstag, den 08.10.2024 ab 19:00 Uhr im Bürgersaal in Seubersdorf statt und wir laden dazu einen bis zwei Vereinsvertreter ein.

Themen

1. **Vortrag zum Thema Vereinsrecht mit Schwerpunkt Haftung, präsentiert von Herrn Rechtsanwalt Dr. Bernd Söhnlein**
2. **Veranstaltungskalender 2025 – Termine der Vereinsveranstaltungen**
3. **Sonstiges: Anliegen, Fragen, Vorschläge**

Alle Vereinsvorstände wurde eine persönliche Einladung per Post zugesandt. Wir freuen uns auf zahlreiche Teilnahme!
Bei Fragen oder Unklarheiten melden Sie sich gerne telefonisch (09497/94196-22) oder per Mail (info@seubersdorf.de).

AWENERGIE

Ihr lokaler Partner aus Batzhausen für **PV – Anlagen**

- Beratung + Wirtschaftlichkeitsrechnung
- Anmeldung + Genehmigung
- Montage + Inbetriebnahme





Kostensparend, umweltfreundlich, zukunftssicher!

Kontaktieren Sie uns für eine kostenlose Beratung vor Ort und ein unverbindliches Angebot. Gemeinsam gestalten wir eine nachhaltige Energiezukunft für unsere Gemeinde!

Rufen Sie uns an!

0160 96738366 – awenergie.de – info@awenergie.de

Lieber doch ein **Balkonkraftwerk?**

mit 600W oder 800W Wechselrichter



Komplettset

- 2x 410W oder 2x 460W PV-Module
- Hoymiles HM-600/HMS-800 Wechselrichter
- 3m Anschlusskabel + Endkappe
- Kostenlose Lieferung im Gemeindebereich
- Oder Abholung in Batzhausen, Rosengasse 2
- Anruf oder Whatsapp:
  - 0160 96738366
  - awenergie.de
- Bei Dominik Wölfl & Philipp Aurbach





Bis zu 320€ Förderung von der Gemeinde Seubersdorf !

Zuschuss 40€ pro 100W bis maximal 800W, maximal 50% der Anschaffungskosten.

GEMEINDE
SEUBERSDORF
i.d.OPf.



Seniorenmesse

Sonntag, 15.09.2024 von 10:00 Uhr - 16:00 Uhr
Messe im Bürgersaal & Vorträge in der Bücherei

Programm:

10:00 Uhr: Gottesdienst, Pfarrkirche Seubersdorf

11:00 Uhr: Eröffnung der Seniorenmesse, Bürgersaal Seubersdorf

11:30 Uhr: Beginn der Fachvorträge, Bücherei Seubersdorf

14:00 Uhr: Konzert der Nachwuchskapelle, Kaffee & Kuchen

Unsere Messeteilnehmer:

Marien-Apotheke, Physiotherapie Hiereth, Das Hörhaus Parsberg, Nachbarschaftshilfe, First-Responder & FFW, Seniorenkreis, Caritas Sozialstation, Diakonie NAH, VdK Neumarkt, Betreuungstelle LrA, Regina GmbH, Gesundheitsamt LrA, Haus Phönix, Heilpraktikerin, Krankenpflegeverein Seubersdorf, Reindl Hof aus Riedhof, BRK - Fachstelle für pflegende Angehörige

Nutzen Sie die Chance und informieren Sie sich ganz einfach vor Ort!

Mittagsessen ab 11:30 Uhr mit Vorbestellung

Rindergulasch & Spätzle (11,50€) // Spinatknödel & Tomatenragout (9,50€)
Vorbestellung unter 0171/777 1800 - (09. - 13. September, 9:00 bis 15:00 Uhr)

GEMEINDE
SEUBERSDORF
i.d.OPf.



Seniorenmesse

Sonntag, 15.09.2024 von 10:00 Uhr - 16:00 Uhr
Messe im Bürgersaal & Vorträge in der Bücherei

Uhrzeit	Thema	Referent
11:30 Uhr	Betreuung	Betreuungstelle, LrA Neumarkt
12:00 Uhr	Pflanzliche Heilmittel	Marien-Apotheke
12:30 Uhr	Wohnen im Alter	Regina GmbH
13:00 Uhr	Demenz	Diakonie NAH
13:30 Uhr	Der Schwerbehindertenausweis	VdK Neumarkt
14:00 Uhr	Wohnen im Alter	Regina GmbH
14:30 Uhr	Wohlbefinden im Alter	Heilpraxis Dopfer
15:00 Uhr	Pflege für Angehörige	Bayerische Rote Kreuz
15:30 Uhr	Responder im Einsatz	First Responder der FFW

Die Gemeinde Seubersdorf mit ihren Seniorenbeauftragten Karl Solfrank und Inge Bleicher lädt Sie herzlichst ein!

PROBLEMMÜLLSAMMLUNG

Am Freitag, den 04. Oktober 2024 kann von 13.00 Uhr bis 15.00 Uhr im Wertstoffhof der Gemeinde Seubersdorf i.d.OPf., Kirchstraße 23, 92358 Seubersdorf i.d.OPf. Problemmüll abgegeben werden.

Was wird gesammelt?

Abfälle, die wegen ihrer Zusammensetzung eine besondere Gefährdung für Boden, Wasser, Luft und die Gesundheit des Menschen darstellen. Beispiele: Altfarben, Arzneimittel, Batterien, Benzin, Bremsflüssigkeit, Desinfektionsmittel, Kaltreiniger, Kleber, Lacke, Laugen, Leuchtstoffröhren und Energiesparlampen, Lösungsmittel, Pflanzenschutzmittel, Quecksilberabfälle aus Schaltern und Thermometern, Säuren, Spiritus etc.

Bitte beachten Sie: Dispersionsfarben (austrocknen lassen) und Farb-, Lack-, und Kleberdosen mit eingetrocknetem Inhalt können in den Restmüll gegeben werden. Altöl, Batterien und Akkus bringen Sie zurück zur Verkaufsstelle. Altmedikamente nehmen viele Apotheken zurück, sie können aber auch noch bei den Problemmüllsammlungen abgegeben werden.

FACHTREFFEN DER GLEICHSTELLUNGSBEAUFTRAGTEN

Am 5. Juli trafen sich die Gleichstellungsbeauftragten der Landkreisgemeinden- und Städte in der Gemeinde Berg. Vor dem fachlichen Austausch wurden die Teilnehmerinnen von Bürgermeister Peter Bergler begrüßt und anschließend von der Vorsitzenden des Kulturhistorischen Vereins Dr. Sandra Frauenknecht durch das Birgittenkloster Gnadenberg geführt.

Ziel dieser Treffen ist der Austausch zu Themen, die die Gleichstellung von Frauen und Männern betreffen. Die Ansprechpartnerinnen fungieren in ihrer Gemeinde als Anlaufstelle bei gleichstellungsrelevanten Problemen und Fragen und vermitteln bei Bedarf an geeignete Beratungsstellen oder an die Gleichstellungsstelle des Landkreises.

Die Organisation des Arbeitstreffens übernahm Anita Vogel.





Staatliches Berufliches Schulzentrum Neumarkt

Mittwoch, 16.10.2024

08:30 – 15:00 Uhr

www.ausbildungsmesse-neumarkt.de

NM LANDKREIS NEUMARKT Wirtschaftsförderung

Staatliches Berufliches Schulzentrum Neumarkt i.d.OPf.



Kostenloser Infovortrag

„Stress und seine Folgen“

am 17.09.2024 um 19 Uhr

am 20.09.2024 um 19 Uhr

am 24.09.2024 um 19 Uhr

am 27.09.2024 um 19 Uhr

Um Anmeldung wird gebeten, da Sitzplätze nur begrenzt zur Verfügung stehen.

Auch gerne über WhatsApp anmelden.

Tel. 0160/ 95533231

Nähere Informationen

www.alpaka-stadl-altmuehltal.de

Entspannung & Transformation

Daniela Fischer - Gleixner

Entspannungs-pädagogin

Daniela Fischer- Gleixner

Buch 32

92363 Breitenbrunn

ANMELDUNG ZUM LEHRGANG HAUSWIRTSCHAFT
Start eines neuen Lehrgangs Hauswirtschaft Ende September 2024

Neumarkt – Das Amt für Ernährung, Landwirtschaft und Forsten Amberg-Neumarkt i.d.OPf. beginnt wieder mit einem Lehrgang Hauswirtschaft in der Nürnberger Straße 10 in Neumarkt: **Geplanter Beginn ist Mittwoch, der 25. September 2024.**
Die Teilnehmer/innen werden in diesem Lehrgang in Theorie und Praxis auf die Abschlussprüfung zum Hauswirtschafter/zur Hauswirtschafterin vorbereitet. Der Kurs dauert eineinhalb Jahre und findet **voraussichtlich mittwochs von 8:30 Uhr bis 15:45 Uhr statt, Ferien sind unterrichtsfrei.**
Hauswirtschafter/innen arbeiten in Großhaushalten wie Seniorenreinrichtungen oder Tagungshäusern, selbständig als Partyservice oder hauswirtschaftlicher Fachservice, in landwirtschaftlichen Unternehmerhaushalten oder Privathaushalten.

Vielseitige Lernbereiche werden in Theorie und Praxis vermittelt:
Ernährungslehre und Diätetik, Speisenzubereitung und Service, Vorratshaltung und Warenwirtschaft, Arbeitsorganisation und Qualitätssicherung, Pflege und Gestaltung von Räumen und Wohnumfeld, Pflege und Instandhaltung von Textilien, Gesprächsführung und Motivation, Betreuung von Kindern, Senioren, Gästen, Erstellung von hauswirtschaftlichen Produkten und Dienstleistungen, Kundenorientierung und Marketing.
Anmeldung und Auskunft erhalten Interessierte beim Amt für Ernährung, Landwirtschaft und Forsten Amberg-Neumarkt i.d.OPf., Sachgebiet L2.1 Ernährung und Haushaltsleistungen **unter den Telefonnummern 09181/4508 1202 oder 09181/4508 1203 oder per E-Mail unter rosemarie.branner@aelf-na.bayern.de oder sabine.pfeiffer@aelf-na.bayern.de.**

GRUND- UND MITTELSCHULE SEUBERSDORF

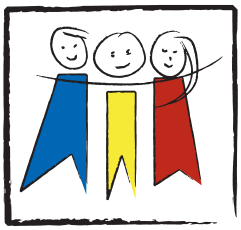

3751 EURO FÜR „STRAHLENDE KINDERAAUGEN"

Ein tolles Ergebnis unseres Spendenlaufs können wir auch in diesem Jahr verzeichnen. Rektor Markus Eigenstetter überreichte einen Scheck in Höhe von 3751,33 Euro an Maria Schneider und Josef Regnet vom Team der „Strahlenden Kinderaugen Kenia". Diesen Betrag erliefen die Schülerinnen und Schüler der Grund- und Mittelschule bei der diesjährigen Lauf-Challenge. Herzlichen Dank an alle fleißigen Läufer und an alle Spenderinnen und Spender, die die Läufe der Kinder gesponsert haben. Seit vielen Jahren unterstützen wir die Organisation, die die Precious Hope School in Kenia aufgebaut hat. In diesem Jahr wird unsere Spende für die Inneneinrichtung des neu erbauten Waisenhauses und für Spielgeräte verwendet. Wir werden sicher wieder einige Kinderaugen zum Strahlen bringen. Asante sana (Danke)!



AUSFLUG IN DIE STEINZEIT

Am diesjährigen Ausflugstag besuchte die Klasse 5 das steinzeitliche Dorf Alcmona bei Dietfurt an der Altmühl. Die Schülerinnen und Schüler konnten verschiedene Aktivitäten erleben, die ihnen die Steinzeit näherbrachten. Zunächst stellten die Kinder eigene Schmuckstücke aus Naturmaterialien her, was ihnen einen Einblick in die damaligen Handwerkstechniken gab. Danach probierten sie das Einbaumfahren aus und erlebten, wie die Menschen in der Steinzeit auf dem Wasser unterwegs waren. Eine weitere Attraktion war das Floßfahren, bei dem die Kinder auf einem traditionellen Floß über das Wasser fuhren. Zum Abschluss besichtigten sie eine Ausstellung mit steinzeitlichen Werkzeugen, Kleidung und Alltagsgegenständen. Der Ausflug bot spannende Einblicke in die Vergangenheit und förderte das Gemeinschaftsgefühl der Klasse. (ah/rw)



KOMMT INS ABENTEUERLAND – AUFFÜHRUNGEN DES MUSIKMÄRCHENS „WUNDERDORF"

Nach so vielen Wochen des fleißigen Übens freuten sich die Kinder der Theater-AG, der 3b, 4b und der Bläserklasse schon sehr auf die Aufführungen des Musikmärchens „Wunderdorf", das sie an zwei Dienstagabenden (9.7. und 16.7.) ihren Familien sowie einem Mittwochvormittag (10.7.) den Grundschülerinnen und Grundschülern zum Besten gaben.
Der Text des Musikmärchens wurde im Vorfeld etwas angepasst und von den Schauspielern selbst mitgestaltet und basierte auf der Vorlage von Bernhard Zink, die den Schulen mit der Auszeichnung „Musikbegeisterte Grundschule" bereitgestellt wurde.
Das Stück handelt von den drei Freunden Tami, Micha und Kendrik, die sich auf eine Abenteuerreise begeben, um ihr Dorf – das Wunderdorf – vor den grauen Drachen zu beschützen und es somit in seiner Einzigartigkeit zu bewahren. Dabei erleben sie das ein oder andere Abenteuer und entdecken letztlich die Musik als rettendes Element, das alle verbindet und dabei gleichzeitig die Individualität jedes Einzelnen feiert.
Das bunte, von einigen Schülern mitgestaltete Bühnenbild erweckte das Wunderdorf vor den Augen der Zuschauerinnen und Zuschauer zum Leben und auch sonst liefen die Aufführungen nahezu reibungslos; vor allem, weil die Schülerinnen und Schüler ihre anfängliche Aufregung und den ein oder anderen doch nicht ganz so kleinen Anflug von Lampenfieber umwandeln konnten in schauspielerische Energie und mit Textsicherheit sowie ihrer Ausstrahlung überzeugten.
Die zahlreichen Besucherinnen und Besucher und der Applaus am Ende der Auftritte belohnte alle vorangegangenen Mühen. Ausnahmslos alle teilnehmenden Schülerinnen und Schüler sind wirklich über sich selbst hinausgewachsen und können sehr stolz auf sich sein. Es hat uns allen unglaublich viel Spaß gemacht und die Lust auf weitere ähnliche Projekte genährt. (kn)



ZEITREISE INS MITTELALTER

Am Freitag, den 5. Juli besuchten die ersten und dritten Klassen das Mittelalterfest bei Mühlhausen. Nachdem das Wetter die Tage zuvor doch eher durchwachsen war, begrüßte es uns an diesem Tag mit strahlendem Sonnenschein und am Anfang noch frischem, im Laufe des Vormittags dann aber nachlassendem Wind.
Nach einer offiziellen Begrüßung aller Besucherinnen und Besucher (bei der wir allerdings leider nicht viel verstehen konnten, da wir zu weit von der Bühne weg standen) teilten wir die Kleingruppen ein, in denen sich die Kinder anschließend etwa zwei Stunden lang frei über das Gelände bewegen konnten. Schnell waren passende Gruppen gefunden (Nachbarskinder, Geschwister, Freunde, ...) und ehe wir Lehrerinnen es uns versahen, waren die Schülerinnen und Schüler bereits ausgeschwärmt.
Auf dem Gelände gab es viel zu entdecken und auszuprobieren: Bogenschießen, Holzklotzwerfen, Lanzenlauf, Stände mit tollen Leckereien und noch so einiges mehr. Die Kinder hatten gemeinsam viel Spaß und erwarben auch das eine oder andere Souvenir: Schmuckstücke, Traumfänger, Vogelpfeifen und „Horntröten" waren am häufigsten zu sehen.
Pünktlich um 11 Uhr waren die Gruppen alle ohne größere Zwischenfälle wieder am ausgemachten Treffpunkt und nach einer kurzen Wartezeit auf den Bus machten wir uns auch schon auf den Weg zurück zur Schule.
Erstklässler, Drittklässler und Lehrkräfte waren sich am Ende einig: Das war ein gelungener Ausflugstag!





BLÄSERKLASSENTREFFEN UNTER DEM MOTTO „ZUKUNFTSMUSIK"

Es ist schon seit vielen Jahren Tradition, dass sich die Bläserklassen aller beteiligten Schulen des Landkreises treffen, um das eigene Können zu zeigen, auch andere Bläserklassen zu hören und sich vielleicht auch zu vernetzen.

In diesem Schuljahr lud die Martini-Schule Freystadt zum Motto „Zukunftsmusik" ein und unsere Bläserklasse 4 ist der Einladung gerne gefolgt. Sie war es dann auch, die das Konzert eröffnen durfte. Unsere Musiker zeigten unter der Leitung von Herrn Willibald einen gelungenen Auftritt. Zwei Lieder gab jede Bläserklasse zum Besten. Auch das Nachwuchsorchester der Stadtkapelle Freystadt FNG setzte durch ihre Darbietung einen inspirierenden Akzent und konnte dem ein oder anderen vielleicht einen motivierenden Ausblick auf die eigene weitere musikalische Zukunft in den Nachwuchsorchestern vor Ort geben.

Den Abschluss bildete dann das Zusammenspiel aller anwesenden Orchester. „Freude schöner Götterfunken" bildete den Abschluss eines gelungenen Konzertabends.

Ein Dank ergeht an die Schule Freystadt für die Organisation und die Bewirtung, aber auch an unsere Musikerinnen und Musiker sowie deren Eltern für die tolle abschließende Gemeinschaftsleistung! (hb)



FREIHEITSGEFÜHL AN DER ITALIENISCHEN ADRIA

Für die 9. Klasse der Mittelschule war eines klar: Wenn Abschlussfahrt, dann ab ans Meer! Und das wurde auch in die Tat umgesetzt. In der Woche vom 8. - 12.7.24 fuhr die Abschlussklasse in Begleitung von Frau Beer und Herrn Holmer in ihren wohlverdienten Urlaub. Nach einem nervenaufreibenden Schuljahr voll mit Prüfungsvorbereitung und Abschlussprüfungen war das genau das richtige.
Das Ziel der Busreise war Rimini, eine kleine Stadt an der schönen Adriaküste. Dieser historische Ort ist heute bekannt für seine Nachtclubs am Strand und einen flachen Eingang ins Meer. Doch nicht nur das ausgelassene Feiern des bestandenen Schulabschlusses stand auf dem Programm. Die großen Märkte am Ufer und der historische Stadtkern hatten viele Sehenswürdigkeiten parat, welche der Reisegruppe einen kleinen Einblick in die italienische Kultur ermöglichte. Ein wahres Highlight war der Besuch in der Republik San Marino. Der bergige Kleinstaat liegt im Norden Mittelitaliens, in Blickweite zu Rimini, und ist eine der ältesten Republiken der Welt, mit eigener Regierung und Gesetzen. Der Blick von der Burg und die kleinen mittelalterlichen Gässchen, voll mit Geschäften aller Art, stießen auf große Begeisterung bei den Absolventen. Alle hatten eine gute Zeit, trotz Höchsttemperaturen bis zu 37 Grad, doch das war es wert, denn man fährt nur einmal auf Abschlussfahrt. (jh)

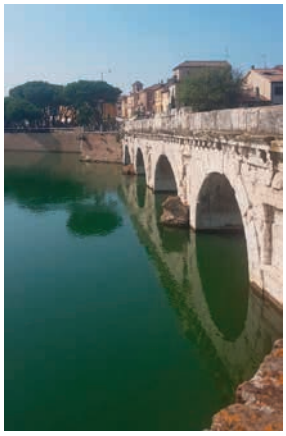



VIEL AUF UND AB IM SALZBURGER LAND...

...erlebten die beiden 10. Klassen mit ihren Lehrkräften Doris Lottner, Luise Gloßner und Klaus Schmidmeister bei ihrer Abschlussfahrt von Montag 08. bis Freitag 12. Juli.

Nach der Ankunft im Sporthotel Josef in Hüttau wurden zunächst die Zimmer bezogen, bevor ein Besuch der Liechtensteinklamm bei Sankt Johann den Kreislauf wieder in Schwung brachte. Beim Weg durch die beeindruckende Schlucht, die zu den tiefsten und längsten der Alpen gehört, bekam so mancher weiche Knie, galt es doch 440 Stufen zu überwinden. Aber die spektakuläre Naturkulisse entschädigte mit wunderbaren Eindrücken für die Mühen. Zurück im Hotel waren die Anstrengungen schnell vergessen und die Schülerinnen und Schüler vergnügten sich auf der großen Wiese, die zur Anlage gehörte, bei Fußball, Volleyball, Basketball, Tischtennis, Badminton, auf der Slackline, im Pool, einer gepflegten Partie Billard oder „chillten" einfach in der Hängematte. Für jeden und jede war bei diesem Angebot etwas dabei und langweilig wurde keinem.

Am Dienstag ging es zum Salzbergwerk in Berchtesgaden, wo in über 130 Meter Tiefe bei angenehmen Temperaturen Grubenrutschen und eine Floßfahrt auf dem unterirdischen Salzsee die Jugendlichen begeisterten. Anschließend wurde bei bestem Wetter zum Königssee weitergefahren, wo bei einer Schifffahrt nach St. Bartholomä natürlich auch der obligatorische Halt vor der Echowand nebst Flügelhornspiel nicht fehlen durfte. Beeindruckt von dieser spektakulären Landschaft inmitten der Berchtesgadener Alpen ging es zurück zum Hotel, wo der Abend bei einem schmackhaften Essen und anschließend beim EM-Halbfinale seinen Ausklang fand.

Anstrengend begann der Mittwoch mit dem Aufstieg zur Salzburger Festung bei ca. 30° C Hitze, was so manche Schülerin kurz über eine „Meuterei" nachdenken ließ. Schließlich jedoch hatten alle den mühevollen Weg nach oben überwunden und auch hier entschädigte der wunderbare Ausblick auf die Mozartstadt für Vieles. Der anschließende Stadtbummel durch die schöne Altstadt traf hier schon eher den Geschmack der Schülerinnen und Schüler.

Zum Abschluss stand am Donnerstag nochmal ein besonderes Highlight auf dem Programm: Mit der Eisriesenwelt Werfen wurde die größte Eishöhle der Welt besichtigt, wobei auch hier beim Aufstieg auf über 1.700 Meter zunächst wieder die Kondition gefragt war. Glücklicherweise erleichterte eine Seilbahn auf dem steilsten Teilstück der Route das Unterfangen enorm. Die 1400 Stufen in der Höhle bei frostigen 0°C waren dann gar nicht mehr so schlimm, da die eindrucksvollen Eisformationen immer wieder für Ablenkung sorgten. So haben auch diese Herausforderung alle 40 Schülerinnen und Schüler mit Bravour gemeistert und sich die anschließende Brotzeit auf der Berghütte redlich verdient.

So kehrte die Gruppe am Freitag nach viel Auf und Ab, sei es gemessen in Höhenmetern, Temperaturunterschieden oder auch bei einigen mental betrachtet, nach Seubersdorf zurück, wo alle gegen 13.00 Uhr erschöpft, aber wohlauf und mit vielen neuen Eindrücken, ins Wochenende starten konnten. (KSch)



SCHULABSOLVENTEN SEUBERSDORF

Am Mittwoch, 17. Juli 2024 war für einige Schülerinnen und Schüler der Schule Seubersdorf ein Tag mit vielen emotionalen Momenten. Am Nachmittag wurden den Absolventen der Klassen 9, 10a und 10b die Abschlusszeugnisse in einem festlichen Rahmen in der Turnhalle überreicht. Einen fröhlichen Ausklang der gemeinsamen Schulzeit erlebten alle danach im Gasthaus zur Adelsburg, Hollerstetten.



EDITH-STEIN REALSCHULE

Im Rahmen der feierlichen Verabschiedung in der Turnhalle der Edith-Stein-Realschule in Parsberg am 19. Juli 2024 gratulierte Bürgermeister Andreas Steiner den Absolventinnen und Absolventen aus der Gemeinde Seubersdorf i.d.OPf. zum bestandenen Mittleren Schulabschluss und wünschte einen guten Start für den neuen Lebensabschnitt.



Hubertus Seubersdorf Schützen

EINLADUNG ZUM

TAG DER OFFENEN TÜR

AM 03.10.2024

Beginn: 14:00 Uhr

Für das leibliche Wohl ist bestens gesorgt!

DEHN INSTATEC

AZUBI INFOTAG

SPEED-DATING für deinen Ausbildungsplatz | PRAKTIKUMSPLATZ sichern | AKTIONEN & VORTRÄGE

21.9.2024 | 8 - 13 Uhr



DEHN protects.
www.dehn.de
www.dehn-instatec.de

Nicht zögern.
Jetzt gleich bewerben.

KLEBL ALS ARBEITGEBER

KLEBL
DER BAUPARTNER IN DEUTSCHLAND



SPEZIALIST AUF DREI FELDERN: BAU • KONSTRUKTIVE FERTIGTEILE • HANDEL

Wir bieten verschiedenste Einstiegsmöglichkeiten im gewerblichen, kaufmännischen und technischen Bereich sowie zahlreiche Ausbildungsmöglichkeiten.

www.klebl.de/karriere

KLEBL GmbH · Gößweinstraße 2 · 92318 Neumarkt i.d.OPf.
Telefon (09181) 900-0 · personalabteilung@klebl.de

Folgen Sie uns auf

Vhs-Kurse Herbsttrimester 2024

Bitte dringend vorab anmelden!

Leiterin:
Kerstin Weidinger
Fichtenstr. 10
92358 Seubersdorf
Tel: 09497/6185

Bitte melden Sie sich bei der Geschäftsstelle Neumarkt, Gartenstr. 1, 92318 Neumarkt an:

Telefon: 0 91 81/25 95-0
Telefax: 0 91 81/25 95-25
Internet: www.vhs-neumarkt.de
Email: info@vhs-neumarkt.de

Die Öffnungszeiten unserer Geschäftsstelle sind:
Montag bis Mittwoch: 08:00 bis 17:00 Uhr
Donnerstag: 08:00 bis 18:30 Uhr
Freitag: 08:00 bis 12:00 Uhr

Die Anmeldungen sind verbindlich.
Ein Rücktritt mit Erstattung der Kursgebühr ist bis 4 Tage vor Kursbeginn möglich. Danach muss die Kursgebühr voll bezahlt werden. Eine Anmeldebestätigung erfolgt nicht. Falls ein Kurs bereits belegt ist, wird Ihnen dies mitgeteilt. Wenn Sie nichts von uns hören, findet der Kurs statt.

Orientalischer Tanz für Einsteiger und Tanztechnik-Fans - Workshop

Bauchtanz ist ein tolles Fitnesstraining, sowohl für den ganzen Körper, als auch den Geist. Ausdauer, Mobilität, Kräftigung, Koordinationsfähigkeit werden trainiert.

Kursnr.: ASE205001
Kursleiterin: Stefanie Bergmeir-Hupfer
Kurstag: Sa. 30.11.2024 von 14.00 bis 16.30 Uhr
Ort: Marien-Apotheke Seubersdorf, Schulungsraum - 2. Stock
Gebühr: EUR 30,--
Bitte mitbringen: Enganliegende Trainingskleidung (muss aber nicht bauchfrei sein), ein Schal oder Tuch um die Hüften

Töpferkurs

In diesem Kurs kann jeder die wichtigsten Töpfertechniken sowie das Glasieren erlernen. Die Materialkosten von ca. 5,-- Euro pro Kilo für 2 x gebrannten, glasierten Ton, werden direkt mit der Kursleiterin vor Ort abgerechnet.

Kursnr.: ASE208001
Kursleiterin: Kerstin Weidinger
Kurstage: Mo. 23.09., Mo. 30.09. und Mo. 14.10.2024, jeweils von 18.00 bis 21.00 Uhr
Ort: Werkraum Grundschule Seubersdorf
Gebühr: EUR 54,--

Nähen für Anfänger

In diesem Kurs nähen wir ganz nach Ihren Wünschen, anhand eines Fertigschnittes. Dieser Kurs eignet sich ganz besonders für Anfänger und Personen mit etwas Näherfahrung.

Kursnr.: ASE209001
Kursleiterin: Kyra Lindner-Wagner
Vorbesprechung: Mi. 04.12.2024 von 17.00 bis 17.45 Uhr
Beginn: Mi.11.12.2024
Kursdauer: 5 x 180 Min., jeweils von 16.30 bis 19.30 Uhr
Ort: Handarbeitsraum 1. Stock, Grund- u Mittelschule Seubersdorf
Gebühr: EUR 95,--
Bitte mitbringen: Schreibzeug und Nähmaschinen - jedoch nicht zur Vorbesprechung.
Modell, Stoff- und Zutatenkauf wird bei Kursbeginn besprochen.

Stapel-, Spiel und Spitzenringe aus Silber Verspielte Silberringe für Modebewußte

- Schmale Ringe mit unterschiedlicher Oberflächenoptik „gestapelt“ an einem Finger.
- Spielringe, bei denen sich ein, zwei oder drei schmale Ringe locker sitzend auf einem breiteren Ring drehen lassen.
- Feine Ringe aus zartem Galerieband, in durchbrochener filigraner Spitzenoptik.

Kursnr.: ASE210001
Kursleiterin: Renate Brandel-Motzel
Kurstag: Mi. 18.09.2024 von 17.30 bis 21.00 Uhr
Ort: Werkraum Grundschule Seubersdorf
Gebühr: EUR 42,--
Materialkosten: Stapelringe je Ring ab 12,- Euro
Spielringe ab 46,- Euro
Galeriespitze ca. 9,50 bis ca. 34,- Euro
Materialkosten bitte direkt an die Kursleiterin bezahlen.

Yoga

Durch das Üben von Asanas, Pranayama und Entspannung können alle Ebenen des menschlichen Seins angesprochen werden: Der Körper, der Atem, Gedanken und Gefühle. Auch ein Einblick in die Philosophie des Yoga kann helfen, achtsamer und entspannter durchs Leben zu gehen.

Kursnr.: ASE301001
Kursleiterin: Heike Günter
Beginn: Di. 10.09.2024
Kursdauer: 12 x 60 Min., jeweils von 17.00 bis 18.00 Uhr
Ort: Marien-Apotheke Seubersdorf, Schulungsraum - 2. Stock
Gebühr: EUR 84,--
Bitte mitbringen: Yogamatte und Decke

Kursnr.: ASE301002
Kursleiterin: Heike Günter
Beginn: Di. 10.09.2024
Kursdauer: 12 x 60 Min., jeweils von 18.10 bis 19.10 Uhr
Ort: Marien-Apotheke Seubersdorf, Schulungsraum - 2. Stock
Gebühr: EUR 84,--
Bitte mitbringen: Yogamatte und Decke

Kursnr.: ASE301003
Kursleiterin: Heike Günter
Beginn: Di. 10.09.2024
Kursdauer: 12 x 60 Min., jeweils von 19.20 bis 20.20 Uhr
Ort: Marien-Apotheke Seubersdorf, Schulungsraum - 2. Stock
Gebühr: EUR 84,--
Bitte mitbringen: Yogamatte und Decke

Alpakawanderung

Die Wanderung ist für Menschen mit Handicap geeignet. Mit den Alpakas an Ihrer Seite wandern Sie durch den Wald und verweilen auf Waldwiesen. Ein Naturerlebnis für Kinder (ab 10 Jahre) und Erwachsene. Die Wanderung klingt am Alpaka-Hof aus und die Alpakas werden mit Karotten belohnt.

Kursnr.: ASE301015H
Kursleiterin: Cornelia Götz
Kurstag: Fr. 13.09.2024 von 14.00 bis 16.00 Uhr
Ort: Treffpunkt: Am Hütberg 7, 92358 Seubersdorf
Gebühr: EUR 30,-- Die Kursgebühr ist pro Alpaka errechnet. Sollten sich zwei Personen ein Alpaka teilen, bleibt die Kursgebühr von EUR 30,-- bestehen.
Wichtig sind immer festes Schuhwerk sowie dem Wetter angepasste Kleidung!

Kursnr.: ASE301016H
Kursleiterin: Cornelia Götz
Kurstag: Fr. 18.10.2024 von 14.00 bis 16.00 Uhr
Ort: Treffpunkt: Am Hütberg 7, 92358 Seubersdorf
Gebühr: EUR 30,-- Die Kursgebühr ist pro Alpaka errechnet. Sollten sich zwei Personen ein Alpaka teilen, bleibt die Kursgebühr von EUR 30,-- bestehen.
Wichtig sind immer festes Schuhwerk sowie dem Wetter angepasste Kleidung!

Alpakawanderung in der Morgendämmerung

Die Wanderung ist für Menschen mit und ohne Handicap geeignet!
Mit den Alpakas an Ihrer Seite starten Sie in den Tag. Bei Sonnenaufgang wandern Sie durch den Wald bis zu einer Bank mit herrlicher Aussicht und Kaffee. Ein Naturerlebnis für Kinder (ab 10 Jahre) und Erwachsene. Die Wanderung klingt am Alpaka-Hof aus und die Alpakas werden mit Karotten belohnt.

Kursnr.: ASE301018H
Kursleiterin: Cornelia Götz
Kurstag: So. 01.12.2024 von 7.30 bis 9.30 Uhr
Ort: Treffpunkt: Am Hütberg 7, 92358 Seubersdorf
Gebühr: EUR 30,-- Die Kursgebühr ist pro Alpaka errechnet. Sollten sich zwei Personen ein Alpaka teilen, bleibt die Kursgebühr von EUR 30,-- bestehen.
Wichtig sind immer festes Schuhwerk sowie dem Wetter angepasste Kleidung!

Ruheinsel für Kinder (3 - 6 Jahre) - Workshop

In Traumreisen und Fantasiegeschichten entdecken wir unsere eigene innere Welt und erfahren uns körperlich. Wir lenken unsere Aufmerksamkeit nach innen - Um uns dann stark und mutig zu fühlen. Dabei kann die Körperwahrnehmung geschult und gleichzeitig die Konzentration & Entspannung gefördert werden.

Kursnr.: ASE301901H
Kursleiterin: Annette Samol-Wolf
Kurstag: Sa. 21.09.2024 von 9.00 bis 10.00 Uhr
Ort: Marien-Apotheke Seubersdorf, Schulungsraum - 2. Stock
Gebühr: EUR 12,--
Bitte mitbringen: Bequeme Kleidung, Getränk, kleines Kissen

Kursnr.: ASE301903H
Kursleiterin: Annette Samol-Wolf
Kurstag: Sa. 16.11.2024 von 9.00 bis 10.00 Uhr
Ort: Marien-Apotheke Seubersdorf, Schulungsraum - 2. Stock
Gebühr: EUR 12,--
Bitte mitbringen: Bequeme Kleidung, Getränk, kleines Kissen

Ruheinsel für Kinder (7 - 10 Jahre) - Workshop

In Traumreisen und Fantasiegeschichten entdecken wir unsere eigene innere Welt und erfahren uns körperlich. Wir lenken unsere Aufmerksamkeit nach innen - Um uns dann stark und mutig zu fühlen. Dabei kann die Körperwahrnehmung geschult und gleichzeitig die Konzentration & Entspannung gefördert werden.

Kursnr.: ASE301902H
Kursleiterin: Annette Samol-Wolf
Kurstag: Sa. 21.09.2024 von 10.30 bis 11.30 Uhr
Ort: Marien-Apotheke Seubersdorf, Schulungsraum - 2. Stock
Gebühr: EUR 12,--
Bitte mitbringen: Bequeme Kleidung, Getränk, kleines Kissen

Kursnr.: ASE301904H
Kursleiterin: Annette Samol-Wolf
Kurstag: Sa. 16.11.2024 von 10.30 bis 11.30 Uhr
Ort: Marien-Apotheke Seubersdorf, Schulungsraum - 2. Stock
Gebühr: EUR 12,--
Bitte mitbringen: Bequeme Kleidung, Getränk, kleines Kissen

Bodyworkout - "Mach mit - sei fit"

Beim Aufwärmen trainieren wir mit lockernden, schwungvollen und rhythmisch-dynamischen Bewegungen Ihre Kondition. Anschließend folgt ein Ganzkörpertraining für Bauch, Beine, Po, Beckenboden und Rücken.

Kursnr.: ASE302001
Kursleiterin: Maria Seitz-Adler
Beginn: Mi. 11.09.2024
Kursdauer: 12 x 60 Min., jeweils von 17.45 bis 18.45 Uhr
Ort: Grund- und Mittelschule Seubersdorf, Alte Turnhalle
Gebühr: EUR 72,--

Fit und entspannt für den Alltag

In der Aufwärmphase motiviert uns aktuelle Musik zum Herz- Kreislauftraining. Das Workout ist für den ganzen Körper, speziell für Wirbelsäule, Rücken, Bauch und Po, aber auch Beckenbodengymnastik mit Pilates.

Kursnr.: ASE302002
Kursleiterin: Sieglinde Braun
Beginn: Di. 10.09.2024
Kursdauer: 12 x 60 Min., jeweils von 19.00 bis 20.00 Uhr
Ort: Grund- und Mittelschule Seubersdorf, Alte Turnhalle
Gebühr: EUR 72,--

Step Aerobic

Step Aerobic ist ein abwechslungsreiches Herz-Kreislauf-Training mit minimaler Gelenkbelastung, bei dem Beine & Po gestrafft und Ausdauer und Koordination verbessert werden. Step Aerobic bietet Spaß für all diejenigen, die Bewegung zu Musik und einfache Choreografien mögen.

Kursnr.: ASE302003
Kursleiterin: Bianca Hollweck
Beginn: Mo. 16.09.2024
Kursdauer: 10 x 60 Min., jeweils von 18.00 bis 19.00 Uhr
Ort: Grund- und Mittelschule Seubersdorf, Alte Turnhalle
Gebühr: EUR 60,--

Fit in den "Herbst" - Seniorengymnastik

Dieser Kurs ist ideal für jung gebliebene Senioren - Frauen und Männer, die ihr Wohlbefinden durch ganzheitliche Gymnastik, Spiel, Spaß und Entspannung steigern möchten. Die Kombination aus Bewegung und Erholung kann die Ausgeglichenheit und Lebensfreude fördern und hält das Gehirn fit.

Kursnr.: ASE302004
Kursleiterin: Maria Seitz-Adler
Beginn: Mi. 11.09.2024
Kursdauer: 12 x 60 Min., jeweils von 16.45 bis 17.45 Uhr
Ort: Grund- und Mittelschule Seubersdorf, Alte Turnhalle
Gebühr: EUR 72,--

Rückenfitness

Nach einer Aufwärmphase stärken Sie mit Kräftigungsübungen gezielt Ihre Rückenmuskulatur. Diese Übungen für Arme, Rumpf, Bauch, Beine und Po sind so konzipiert, dass Sie diese auch zu Hause leicht nachmachen können.

Kursnr.: ASE302005
Kursleiterin: Caroline Freihart
Beginn: Mi. 11.09.2024
Kursdauer: 12 x 60 Min., jeweils von 17.15 bis 18.15 Uhr
Ort: Ehem. Grundschule Wissing, Turn- und Mehrzweckraum
Gebühr: EUR 72,--
Bitte mitbringen: Gymnastikmatte und Getränk

Kursnr.: ASE302006
Kursleiterin: Silke Einweck
Beginn: Mi. 25.09.2024
Kursdauer: 10 x 60 Min., jeweils von 18.45 bis 19.45 Uhr
Ort: Ehem. Grundschule Wissing, Turn- und Mehrzweckraum
Gebühr: EUR 60,--
Bitte mitbringen: Gymnastikmatte und Getränk

Ganzkörpertraining

Ein Ganzkörpertraining für Beine, Rücken, Bauch, Po und Arme. Kräftigung und Stabilisierung der Körpermitte ist unser Fokus. Durch die ruhige und kontrollierte Ausführung werden die tiefliegenden Muskeln gekräftigt und die Körperwahrnehmung erhöht.

Kursnr.: ASE302007
Kursleiterin: Sieglinde Braun
Beginn: Di. 10.09.2024
Kursdauer: 12 x 60 Min., jeweils von 9.00 bis 10.00 Uhr
Ort: Dorfhaus, Marktstr. 15, 92358 Schnufenhofen
Gebühr: EUR 72,--
Bitte mitbringen: Matte, Handtuch und ausreichend Wasser. Kleine Geräte wie Hantel, Theraband kommen im späteren Verlauf zum Einsatz, sind aber am Anfang nicht erforderlich.

Rückenfit

Durch Übungen zur Mobilisation, Kräftigung, Koordination und Körperwahrnehmung kann sich die Körperhaltung verbessern. Die alltagsrelevanten Muskeln werden intensiv gekräftigt, die Wirbelsäule stabilisiert, Tiefenmuskeln aktiviert sowie das optimale Zusammenspiel aller Muskeln gefördert.

Kursnr.: ASE302008
Kursleiterin: Caroline Freihart
Beginn: Fr. 13.09.2024
Kursdauer: 13 x 60 Min., jeweils von 9.00 bis 10.00 Uhr
Ort: Marien-Apotheke Seubersdorf, Schulungsraum - 2. Stock
Gebühr: EUR 78,--
Bitte mitbringen: Matte, bequeme Sportbekleidung

Smovey - Outdoor

Durch die Vibration der grünen Ringe wird die Tiefenmuskulatur trainiert, der Lymphfluss aktiviert und Körperzellen vitalisiert. Durch die Schwingungen können zusätzlich Verspannungen gelöst werden. Bei Bedarf werden Ringe gestellt.

Kursnr.: ASE302010
Kursleiterin: Maria Seitz-Adler
Beginn: Mi. 11.09.2024
Kursdauer: 6 x 60 Min., jeweils von 19.00 bis 20.00 Uhr
Ort: Treffpunkt: Parkplatz der Turnhalle der Grund- und Mittelschule

Gebühr: EUR 48,-- inkl. EUR 12,- Leihgebühr für Smoveys
Bitte mitbringen: Wettergerechte Kleidung
Geben Sie bei der Buchung bitte an, ob Leih-Smoveys benötigt werden oder nicht.

Zumba Toning®

Ein lateinamerikanisch inspiriertes Tanz - Fitness - Workout für jede Altersklasse. Der Ablauf ist leicht nachzuvollziehen und sehr effektiv. Eine Mischung aus Aerobic, Tanz und Fitnessübungen: Lerne dabei Basic Tanzschritte mit Salsa, Merengue, Bachata, Cumbia, Reggeaton und mehr...

Kursnr.: ASE302015
Kursleiterin: Barbara Morgan
Beginn: Do. 12.09.2024
Kursdauer: 10 x 60 Min., jeweils von 18.00 bis 19.00 Uhr
Ort: Grund- und Mittelschule Seubersdorf, Alte Turnhalle
Gebühr: EUR 70,--
Bitte mitbringen: Kleine Hanteln (max. 1 kg)

Trend Makeup - Farben Herbst/Winter

Die kühle Jahreszeit steht vor der Tür und die Natur und die Mode verändern ihre Farben. Passend zur Jahreszeit Herbst/Winter zeige ich Ihnen die aktuellen Trendfarben, Frisurentrends und auch die passenden Makeup-Looks.

Kursnr.: ASE304001
Kursleiterin: Sabrina Spangler-Säckl
Kurstag: Mo. 30.09.2024 von 18.00 bis 20.30 Uhr
Ort: Marien-Apotheke Seubersdorf, Schulungsraum - 2. Stock
Gebühr: EUR 30,--
Bitte mitbringen: Spiegel, Haarband/-reifen, Kosmetiktücher, Wattepads und eine kleine Schüssel zum Befüllen mit Wasser für die Reinigung.
Materialkosten in Höhe von EUR 5,-- bitte direkt an die Kursleiterin bezahlen.

Blitz Makeup - In 5 Minuten schön

Zeit ist unser kostbarstes Gut. Deshalb sollte es morgens im Bad nicht allzu lange dauern. In diesem Kurs zeige ich Ihnen, wie Sie gekonnt mit einfachen Handgriffen innerhalb 5 Minuten ein natürliches und trotzdem effektives Makeup zaubern.

Kursnr.: ASE304002
Kursleiterin: Sabrina Spangler-Säckl
Kurstag: Fr. 11.10.2024 von 18.00 bis 20.30 Uhr
Ort: Marien-Apotheke Seubersdorf, Schulungsraum - 2. Stock
Gebühr: EUR 30,--
Bitte mitbringen: Spiegel, Pinsel soweit vorhanden (alles mitbringen was zu finden ist), Kosmetiktücher, Wattestäbchen.
Materialkosten in Höhe von EUR 5,-- bitte direkt an die Kursleiterin bezahlen.

Dein Weg zur Traumhaut

Tag für Tag wird unsere Haut hohen Belastungen ausgesetzt. Schadstoffe in der Luft, UV-Strahlen, Nikotin uvm.! Genug Gründe auf die richtige Pflegeroutine zu achten, täglich! Wie Sie Schritt für Schritt vorgehen, erfahren Sie an diesem Abend.

Kursnr.: ASE304003
Kursleiterin: Sabrina Spangler-Säckl
Kurstag: Fr. 08.11.2024 von 18.00 bis 20.30 Uhr
Ort: Marien-Apotheke Seubersdorf, Schulungsraum - 2. Stock
Gebühr: EUR 30,--
Bitte mitbringen: Spiegel, Haarband/-reifen, Kosmetiktücher, Wattepads und eine kleine Schüssel zum Befüllen mit Wasser für die Reinigung.
Materialkosten in Höhe von EUR 5,-- bitte direkt an die Kursleiterin bezahlen.

Festliches Makeup

Die festlichen Tage stehen vor der Tür. Ein guter Anlass sich etwas anders bzw. mehr als sonst zu schminken. Passend dazu zeige ich Ihnen, wie Sie sich selbst ein festliches Makeup zaubern können, das in jedem Fall zu jedem Outfit passt.

Kursnr.: ASE304004
Kursleiterin: Sabrina Spangler-Säckl
Kurstag: Fr. 13.12.2024 von 18.00 bis 20.30 Uhr
Ort: Marien-Apotheke Seubersdorf, Schulungsraum - 2. Stock
Gebühr: EUR 30,--
Bitte mitbringen: Spiegel, Haarband/-reifen, Kosmetiktücher, Wattepads und eine kleine Schüssel zum Befüllen mit Wasser für die Reinigung.
Materialkosten in Höhe von EUR 5,-- bitte direkt an die Kursleiterin bezahlen.

SemmlerDruck OHG
Von der Idee zum fertigen Produkt
09497 90 21 22 info@semmlerdruck.de
92358 Daßwang

AUS DEM VEREINSLEBEN

WILDE WALDMEISTER

Die Wilden Waldmeister aus Seubersdorf begaben sich auf ihre diesjährige Radtour um ein paar Stunden in der Natur zu verbringen, frische Luft zu genießen, Wege zu erkunden und natürlich die Lust am Radfahren.
Unsere Ziele waren der Hotterbrunnen in Wissing, das Kneippbecken in Ittelhofen und der Spielplatz in Schnufenhofen.
Es gab jeweils immer genügend Gelegenheit zum gemeinsamen Picknick, Spielen und Erfrischen an der Wissinger Laber.
Nach einem plötzlich aufziehenden Gewitterschauer, - wir waren sehr dankbar über die Möglichkeit zum spontanen Einkehren im Dorfhaus Schnufenhofen - konnten wir die Heimreise fröhlich und vor allem Trocken wieder antreten.
In Seubersdorf gab es dann noch zum Abschluss „Eis für Alle".





OGV WISSING GRASHÜPFER

Die Grashüpfer besuchten das Naturkundemuseum Regensburg. Bei der Führung waren sie tierischen Baumeistern auf der Spur. Mit Forscherutensilien wie Lupe und Fellstück sowie mit einem Quizbogen konnte die Lebensweise und Bautätigkeit von Tieren aus Wald, Gewässer und der Abteilung Insekten selbständig erkundet werden.







OGV EICHENHOFEN RAUBRITTER

Im Rahmen des Ferienprogramms organisierte Daniela Walter mit Hilfe der Mütter der Raubritter eine Schnitzeljagd zum Thema„ Räuber Hotzenplotz„ .Am Feiertag gingen erst die Kinder aus Eichenhofen auf Schatzsuche und stärkten sich ua mit „ Räuber Hotzenplotz -Kuchen und Fliegenpilz-Muffins„ bis sie schließlich den Schatz im Steinbruch gefunden haben. Am Freitag suchten sowohl Vormittag als auch Nachmittag jeweils 8 Kinder aus der Gemeinde den Schatz und alle freuten sich über diese spannende Zeit.





OGV SEUBERSDORF

Zum Baumschneidekurs des OGV Seubersdorf konnte die Vorstandschaft ca. 25 interessierte Besucher begrüßen. Kreisfachberater beim Kreisverband für Gartenbau und Landespflege, Herr Ralf Bundesmann, referierte zum Thema „Sommerschnitt bei Obstbäumen". Bei dem etwa 2,5 stündigen Kurs vermittelte er in Theorie und Praxis die Vorgehensweise beim Schneiden der Bäume.
Die Vorstandschaft des OGV bedankt sich für den informativen Abend und die zahlreiche Teilnahme.



ELTERN-KIND-GRUPPE BATZHAUSEN

Jeden Donnerstag (außer in den Ferien) treffen wir uns von 9:30 Uhr bis 10:30 Uhr im Sportheim Batzhausen. Bei schönem Wetter am Spielplatz Dorfmitte.
Mütter/Väter mit ihren Kleinkindern 0-3 Jahren sind jederzeit herzlich Willkommen.
Gemeinsam spielen, lachen, sich austauschen und unterstützen.

HUBER TECHNOLOGY
WASTE WATER Solutions

LEHRE. STUDIUM. BERUF.
DURCHSTARTEN

Ausbildungsberufe (m/w/d)

- **Metallbauer**
  Fachrichtung Konstruktionstechnik
- **Technischer Produktdesigner**
  Fachrichtung Maschinen- und Anlagenbau
- **Fachkraft für Lagerlogistik**
- **Feinwerkmechaniker**
  Fachrichtung Maschinenbau
- **Umwelttechnologe für Abwasserbewirtschaftung**
  ehem. Fachkraft für Abwassertechnik
- **Mechatroniker**
- **Fachinformatiker für Systemintegration**
- **Industriekaufmann**

Benefits

- Attraktive Ausbildungsvergütung (1.113,00 – 1.300,00 € / Monat)
- Prämie für gute Leistungen
- 30 Tage Urlaubsanspruch
- Weihnachts- und Urlaubsgeld
- Zuschuss für Berufsschulfahrten
- Gemeinsame Azubi-Veranstaltungen
- Übernahmegarantie

Duales Studium

- **Wirtschaftsingenieurwesen**
- **Bio- und Umweltverfahrenstechnik**

COMING SOON!
HUBER Ausbildungszentrum

Bewirb Dich jetzt
www.karriere.huber.de
auch über WhatsApp!
HUBER SE | Abt. Personal
Industriepark Erasbach A1
92334 Berching



Raiffeisen Ware
RAIFFEISEN WAREN GMBH IM OBERPFÄLZER JURA

Zur Verstärkung unseres Teams suchen wir zum nächstmöglichen Zeitpunkt in Voll- oder Teilzeit

MITARBEITER (M/W/D) VERKAUFSBERATUNG MIT LAGERVERWALTUNG
AN UNSEREN STANDORTEN IN VELBURG & SEUBERSDORF

LAGERIST (M/W/D)
AN UNSEREN STANDORTEN IN PFRAUNDORF & SEUBERSDORF

WAS WIR BIETEN:

- ein Arbeitsverhältnis in einem zukunftsorientierten Betrieb
- familiärer Umgang sowie ein angenehmes Arbeitsklima
- attraktive und leistungsgerechte Bezahlung
- Urlaubs- und Weihnachtsgeld
- abwechslungsreiche Tätigkeiten

Bist du bereit Teil unseres Teams zu werden?

Raiffeisen Waren GmbH im Oberpfälzer Jura ▪ Personalabteilung
Auf der Höh 1 ▪ 93176 Beratzhausen
E-Mail: bewerbung@rb-lagerhaus.de ▪ Tel.: 09182 93180

Regens Wagner



Regens Wagner
Holnstein

Heilerziehungspfleger, Erzieher (m/w/d) aufgepasst:

Teamleitung für die Seniorentagesstätte
ab sofort in Voll- oder Teilzeit (mind. 30 Std.) gesucht.

- Vielseitiger und wertgeschätzter Arbeitsbereich
- Attraktive tarifliche Vergütung nach AVR der Caritas
- Umfassende Sozialleistungen

JETZT MEHR ERFAHREN, DIREKT BEWERBEN UND TOP JOB BEI UNS SICHERN!
www.regens-wagner-holnstein.de

DJK DASSWANG

TRIKOTSPENDE FÜR DIE DAMEN DER DJK DASSWANG

Die Damenmannschaft aus Dasswang freut sich über einen neuen Trikotsatz. Pünktlich zum Fotoshooting für die Saison 2024/2025 konnten die neuen Trikots übergeben werden. Somit wurden die Einzel- bzw. Mannschaftsfotos direkt im neuen Outfit geschossen. Die DJK Dasswang bedankt sich herzlich bei der Inhaberin der Pension Jagdschlössl aus Neuhaus bei Berching, Eva Simon, sowie bei Andreas Kipfstuhl für die Spende und die Organisation der neuen Trikots. Nun hoffen die Mädels auf zahlreiche Punkte im neuen Dress. Begonnen werden soll damit am 07.09.2024 um 17:00 Uhr in Dasswang. Hier findet der Saisonauftakt der Bezirksoberliga Saison 2024/25 gegen den TSV Brunn statt.



ASV BATZHAUSEN - TENNIS -

IM JULI UND AUGUST JAGTE IN DER TENNISABTEILUNG DES ASV BATZHAUSEN EIN HIGHLIGHT DAS NÄCHSTE.

Am Freitag, 26. Juli konnte die U15-Mannschaft ihre Saison perfektionieren, indem die Spieler beim letzten Saisonspiel die Nerven bewahrten und ihr Können nochmal abriefen (siehe Foto Markus März: v. l. Emilia Lang, Romy Scherer, Tom Gottschalk, Alexander Thumann, Leopold Deß, Heidi März). Damit holten sie sich den Meistertitel und erfüllten die gesamte Abteilung mit großem Stolz. Auch die Herren- und die U10-Mannschaften können mit einem zweiten bzw. vierten Platz auf eine erfolgreiche Saison zurückblicken. Für den ASV Batzhausen ist nach der offiziellen Medenrunde noch eine vierte Mannschaft am Start: Am 31. August absolvierte die Mixed-Mannschaft ihr erstes Saisonspiel in Mühlhausen, am 07. und 27. September folgen noch zwei Heimspiele gegen Greding und Riedenburg.

Um auch den Nachwuchs für den Tennissport zu begeistern, beteiligte sich die Tennisabteilung am 05. August wie in den Vorjahren am Ferienprogramm der Gemeinde Seubersdorf. In einem zweistündigen Schnupper-Training lernten die 15 Kinder (siehe Foto Anna Deß) zusammen mit Trainer Stanislav und Anna Deß bei schönstem Sommerwetter die Grundlagen des Tennis kennen. Es wäre schön, einige der Kinder beim nächsten Tennistraining willkommen zu heißen.

Für alle, die schon etwas mehr Erfahrung haben, stand am 23. und 30. August, sowie am 07. September der Tennis-Urgestein Walter Otto vom ASV Neumarkt für insgesamt sechs Trainingseinheiten zur Verfügung. Bei der Gelegenheit konnten alle Teilnehmer hilfreiche Techniken und Tricks erlernen, um ihr Tennisspiel weiter zu verbessern.

Aber nicht nur in sportlicher Hinsicht, auch gesellschaftlich war im Sommer einiges geboten: Am 20. Juli beteiligte sich die Tennisabteilung mit einer Spritzer-Bar am Dorffest des ASV Batzhausen. Aperol Spritz, Frucht-Secco und Weißweinschorle fanden bei heißer Witterung reißenden Absatz. Mit den Einnahmen bezuschusst die Tennisabteilung unter anderem das erwähnte Training bei Walter Otto.

Als kleines Abschluss-Event für die U10- und U15-Mannschaften und für alle eifrigen Trainingsteilnehmer organisierten Gerald Scherer, Anna Deß und einige Eltern am 27. Juli ein Zeltlager mit Burger vom Grill, Lagerfeuer und gemeinsamem Frühstück im Tennisheim. Auch wenn das Wetter nicht optimal mitspielte, war es ein großer Spaß für alle Kinder und Jugendlichen. Ein besonderer Dank gilt an dieser Stelle den ortsansässigen Firmen PEA, Daffner und Tannenberger, die die Auslagen für die Getränke übernommen haben.

Abschließend bedankt sich die Tennisabteilung herzlich bei allen Organisatoren, Sponsoren, Helfern, Spielern und Zuschauern für das Engagement während der bisherigen Saison und hofft auf ein paar schöne Spätsommer-Wochen, in denen noch fleißig gespielt werden kann.





FRAUENBUND SEUBERSDORF

Frauenbund Seubersdorf

Ein voller Erfolg war wieder die Küchl Aktion des Frauenbundes Seubersdorf am Wochenmarkt. Damit eine solche Aktion stattfinden kann, braucht es zahlreine Helfer. Der Hefeteig der benötigt wird. wird vormittags zu Hause hergestellt. Vor Ort und auch in Heimarbeit werden danach Hefekugeln gedreht, Küchl ausgezogen und im schwimmenden Fett ausgebacken. Vielen Dank an alle fleißigen Hände, die Tische, Bände und Pavillons aufgestellt haben, die Kaffee gekocht, abgespült und verkauft haben und natürlich wieder alles aufgeräumt haben.
Ein herzlicher Dank aber auch an alle, die gekommen sind und gekauft haben, denn sonst wäre es kein Erfolg geworden.

Der Frauenbund wiederhold diese Aktion am 10. Oktober wieder und freut sich jetzt schon auf zahlreiche Unterstützer. Wer den Frauenbund näher kennenlernen möchte, ist gerne zu den Veranstaltungen eingeladen.






Gleich vormerken:
Max Bögl Karrieretag
am 21. September
MAX BÖGL
#DasTeambrauchtdich
Wir suchen dich!
Für den Ausbildungsbeginn 2025 suchen wir Auszubildende
und dual Studierende in 38 Ausbildungsberufen und
11 dualen Studiengängen!
Hohe Übernahmequote | Zukunftssicher
karriere.max-boegl.de


NEUES WOHNEN
ZWISCHEN NATUR
UND ZENTRUM
SCHWARZACH
MAX BÖGL
Schwarzachweg 7a, 7b
92318 Neumarkt
Tel. 09181/909-13125
www.schwarzach7.de
ROHBAU
FERTIGGESTELLT.
JETZT TRAUMWOHNUNG
BESICHTIGEN!
ZENTRALE LAGE IN NEUMARKT
2 - 4 Zimmer | 2 Mehrfamilienhäuser | 27 ETW | 54 m² - 96 m² Wohnfläche
• Barrierefreie Zugänge in alle Etagen und Wohnungen
• Wärmeversorgung mittels Fernwärme
• Kontrollierte Wohnraumlüftung mit Wärmerückgewinnung
• Aufzug von der Tiefgarage bis in das 2. Obergeschoss
• Provisionsfreier Verkauf direkt vom Bauträger
LGS-Park
ALTDORF
A3
Amberger Str.
Klinikum
Nürnberger Str.
NÜRNBERG
Ludwigskanal
Landratsamt
NeuerMarkt
Stadtpark
Schloss
Rathaus
Altstadt
FREYSTADT

ALLJÄHRLICHER GRILLABEND

Der Frauenbund Seubersdorf hatte bei bestem Wetter den alljährlichen Grillabend. 50 Mitglieder konnten begrüßt werden. Ein besonderer Dank ging an des Ehepaar Marille und Richard Mirwald, die am Grill standen. Danke auch an alle Anderen, die zum Gelingen des Abends beigetragen haben.



„SCHLAF DICH GESUND TIPPS UND TRICKS FÜR EINEN ERHOLSAMEN SCHLAF"

In diesem Vortrag geht es um die Bedeutung eines gesunden und erholsamen Schlafs für unser Wohlbefinden und unsere Leistungsfähigkeit. Wir werden gemeinsam die verschiedenen Aspekte des Einschlafens und Durchschlafens erkunden und die Auswirkungen von Schlafmangel auf unseren Körper und Geist untersuchen.
Außerdem sprechen wir über die Rolle von Ernährung, Bewegung und Technologie im Zusammenhang mit dem Schlaf. Neueste wissenschaftliche Erkenntnisse zeigen die Verbindung zwischen Schlaf und verschiedenen Gesundheitsproblemen. Ob Abwehrkräfte oder Gewichtsprobleme, ob Stimmung, Gedächtnis oder Verdauung - erholsamer Schlaf spielt eine Schlüsselrolle für unterschiedlichste Gesundheitsthemen.

Bezirkstag im Bezirk Velburg

Termin: Dienstag, 08.10.2024

Zeit: 19.00 Uhr

Ort: Velburg 92355,
Kath. Pfarrheim,
St. Johannes d. Täufer,
Burgstr. 20

Referentin: Sonja Hüttinger,
Heilpraktikerin,
Pappenheim



Gebührenfrei!

Eingeladen sind ALLE interessierten Frauen!

PFARREI WALDKIRCHEN

Die Pfarrei Waldkirchen führt am 12.10.2024 wieder ihre Wallfahrt nach Wemding (Maria Brünnlein) durch.
Es dürfen alle die Interesse haben mitfahren.
Anmeldung bei Frau Walburga Pechl 09497/1763 oder
Herrn Wolfgang Ehrl 08460/217

KINDERGARTEN BATZHAUSEN

Im Rahmen der diesjährigen Willibalds Woche fand eine Kinderwallfahrt für das Dekanat Velburg Habsberg statt. Gemeinsam mit Herrn Pfarrer Gräff haben wir an dieser teilgenommen.
Wir wurden gemeinsam mit zwei weiteren Kindergärten von einem Bus im Kindergarten abgeholt. In Eichstätt angekommen haben wir uns mit vielen anderen Kindern aus der Diözese getroffen und unsere kleine Wallfahrt zur Schutzengelkirche begonnen. Pfarrer Anton Schatz erzählte uns bei einem kurzen Zwischenstopp am Marktplatz einiges aus dem Leben des Heiligen Willibald. Vor der Schutzengelkirche begrüßte uns Bischof Gregor Maria Hanke. Dieser gestaltete zusammen mit Pfarrer Anton Schatz den Wortgottesdienst für uns. Anschließend gab es für alle Kinder ein leckeres Mittagessen und ein Eis. Zum Abschluss des Tages haben die Studierenden der Maria-Ward-Fachakademie für Sozialpädagogik einige Spielstationen für uns gestaltet. Wir konnten Dosenwerfen, Wasserspiele spielen, Kinderschminken oder Glitzertattoos machen lassen, Fallschirmspiele spielen und vieles, vieles mehr.
Nach einem aufregenden und tollen Tag in Eichstätt ging es mit dem Bus wieder zurück nach Batzhausen.





TANNENBERGER
HEIZUNG UND BAD

~ Heizung
~ Lüftung
~ Solar
~ Sanitär
~ Kundendienst
~ Tankservice

Hauptstraße 57
92358 Batzhausen
Tel. 09497/398 o.705

E-Mail:
info@tannenberger-gmbh.de
www.tannenberger-gmbh.de

ANUMAR
Wir erzeugen Grünstrom
Wir pachten Flächen
für Solarparks
Anumar GmbH | Haunwöhrer Straße 21 | 85051 Ingolstadt
projekte@anumar.de | Telefon 08 41 / 99 37 38–20
www.anumar.de

JAN BAU
MAURER- & BETONBAUER
Wir führen aus:
· Neubau
· Umbau
· Altbau
· Verputzen
· Pflastern
· Gartenbau
Neuhausen 38
92358 Seubersdorf
09497 941 55 61
01515 688 2979
jan@janbau.eu

Gasthaus Thumann
Labertalstr. 11 · 92358 Ittelhofen
Jedes 1. Wochenende im Monat geöffnet!
Oktober 2024: Fr. 04., Sa. 05., So. 06.
„Auch Essen zum Mitnehmen“
Einfach anrufen - und abholen!
Tel. 09497/1888
Es freut sich auf Ihren Besuch: Fam. Thumann
Öffnungszeiten: Fr. u. Sa. ab 16.30 Uhr - So. ab 11.00 Uhr

meier
HEIZUNGSBAU GmbH
Du suchst eine Ausbildung zum
Anlagenmechaniker (m/w/d)
dann bist Du bei uns genau richtig,
auch für Quereinsteiger!
Wir bieten Dir:
• Jährliches Urlaubs- und Weihnachtsgeld
• Prämien bei guten Leistungen
• Kostenübernahme bei überbetrieblichen Ausbildungen
• Zuschuss für Führerschein
• Bereitstellung für Lehrmittel
• Berufsweiterbildung
• Weihnachts- und Firmenfeiern
Melde Dich einfach bei:
Meier Heizungsbau GmbH
Regensburger Str. 55, 92358 Seubersdorf
Email: meier.heizungsbau@gmx.de
Telefon-Nr. 09497-265

JURA - REISEMOBILE
VERMIETUNG
individuell • flexibel • familiär
• Zufriedene Gäste und individuelle Beratung
• Reisefertige Ausstattung inklusive
www.jura-reisemobile.de
info@jura-reisemobile de
Tel.: 09497 / 949686

- Energieexperte/kfw
- Feuerstättenreinigung
- Energieberatung
Rainer Großmüller
Kaminkehrermeister · Energieberater / HWK
Anglerstraße 8a
92318 Neumarkt
info@rainer-grossmueller.de
Tel. 0 91 81/47 90 07
Mobil: 01 51/12 84 85 20
www.kaminkehrer-grossmueller.de

Juradistl-Streuobst

Unser Obst ist Mehrwert –

Das Streuobstprojekt des Landschaftspflegeverbandes Neumarkt i. d. OPf. e.V.

Bürgerinformation – Streuobstsammlung 2024

Der Landschaftspflegeverband Neumarkt i.d.OPf. e.V. führt nun schon seit etlichen Jahren ein Streuobstprojekt durch, das etwas für den Erhalt unserer schönen Obstgärten und Streuobstbestände tut: Unser Projektpartner, die Kelterei Nagler, verarbeitet unser heimisches Streuobst zu Saft und vermarktet es als Juradistl-Apfelschorle und ab Herbst 2024 auch als naturtrüben Juradistl-Apfelsaft in der 0,2l-Flasche.

Die Ziele unseres Projektes sind:

- Das Sammeln und Verwerten unseres Obstes im Landkreis
- Ein fairer Obstpreis für die Obsterzeuger
- Der Erhalt unserer Obstbäume
- Naturschutz in Dorf und Flur

Dazu werden wir im Herbst 2024 wieder Obstsammelaktionen im Landkreis Neumarkt i.d.OPf. durchführen. Wir bitten Sie alle, unser Projekt tatkräftig zu unterstützen. **Bringen sie uns Ihr Obst aus ungespritzten Obstgärten und Streuobstbeständen!**

Apfelsammlung 2024

Sammel-termine:	**Samstag, 21. September** und **Samstag, 19. Oktober 2024** jeweils von **10:00 bis 12:00 Uhr**
Wo:	**Mühlhausen auf dem Gelände der Raiffeisen-Handels-GmbH (An der Lände 8, 92360 Mühlhausen)**
Hinweis:	V. a. für Lieferanten aus dem östlichen Landkreis bietet sich auch die Sammelstelle des Landschaftspflegeverbands Regensburg e.V. in **Oberpfraundorf** am Landkreis-Bauhof direkt an der Autobahnunterführung (Ausfahrt Beratzhausen, gegenüber dem Pendlerparkplatz) an. Hier werden die Äpfel **an den Samstagen, 28.09. sowie 19.10. 2024** allerdings im Zeitraum von **14.00 bis 16.00 Uhr** gesammelt.



Wichtige Hinweise:

- **Anlieferung:** Die angelieferten Äpfel müssen **frisch** und dürfen **nicht angefault** sein. Bitte bringen Sie Ihre Äpfel in **Säcken, Kisten oder anderen geeigneten Behältern** zur Sammelstelle (**nicht lose!).**
- Bei Anlieferung wird ihr Obst gewogen und Sie erhalten einen Wiegeschein.
- **Sie haben zwei Abrechnungsmöglichkeiten:**
  - **Apfelverkauf**: Der Ankaufspreis beträgt derzeit **11,- € / 100 kg**. Die Auszahlung erfolgt in bar.
  - **Gutscheine** für Juradistl-Apfelschorlen oder andere Nagler-Fruchtsäfte (100 kg Äpfel = 50 Liter Saft): Sie bezahlen eine Verarbeitungsgebühr in Höhe von 1,05 € / l. Der Saft kostet normal ca. 2,45 € / l. Bei 100 kg Äpfel im Umtausch beträgt die Ersparnis also ca. 70 Euro und ist damit sehr lukrativ. Die Saftabholung ist in Regensburg bei der Kelterei Nagler (Galgenbergstraße 17) möglich.
- **Großanlieferer über 10 Zentner pro Lieferung bitte vorher beim Landschaftspflegeverband Neumarkt i. d. OPf. e.V. anmelden** (Ralf Bundesmann, Tel. 09181/470-1338, Fax 09181/470-6838, Email: bundesmann.ralf@landkreis-neumarkt.de).
- **Wichtiger Hinweis:** Wer bereits eine **Nagler-Kundennummer** hat, **bitte unbedingt mitbringen** und bei der **Sammelstelle angeben**!

Landschaftspflegeverband Neumarkt i. d. OPf. e. V., Nürnberger Straße 2 a, 92318 Neumarkt

HAUS MARIACRON
Ambulante Pflege
Ihr Ansprechpartner bei
Pflege zu Hause
in Lupburg, Parsberg, Seubersdorf und Velburg
0151 / 5761 4305
Kolleginnen und Kollegen,
Anfänger oder Profis,
HERZLICH WILLKOMMEN!!!
Mitten im Leben



Jeden Sonn- und Feiertag
Mittagstisch
Wir bitten um rechtzeitige Reservierung!
Gasthaus zur Adelburg
Inh.: Herbert Schmitt
Zur Adelburg 4
92355 Velburg / Hollerstetten
Tel.: 09497 403
info@gasthaus-adelburg.de
www.gasthaus-adelburg.de
8.+9. September:
Kirchweih Maria Geburt

EWA HOFFMANN
Dienstleistungen
Bürokraft (m/w/d)
ab sofort für unser Büro
in Parsberg gesucht.
Minijob oder Teilzeit
Arbeitszeit nach Vereinbarung
sehr gute Bezahlung
(gerne auch motivierte Wiedereinsteiger)
Dr.-Schrettenbrunner-Str. 4
92331 Parsberg
Mobil: 0151 / 53 15 10 18



WIR SUCHEN DICH ALS AZUBI!
Starte jetzt bei Silberhorn in Deine berufliche Zukunft! Hier lernst Du dein Handwerk – garantiert. Gut betreut? Sicher! Denn während Deiner gesamten Lehrzeit stehen erfahrene Ausbilder an Deiner Seite. Und wenn's gut läuft, sprechen wir über deine Übernahme. Wir zahlen in Anlehnung an den Tarif der bayerischen M&E-Industrie und suchen Azubis (w/m/d) für:
- Fachkraft für Metalltechnik
- Fachkraft für Lagerlogistik
- Mechatroniker
- Industriemechaniker
- Technischer Produktdesigner
- Elektroniker für Automatisierungstechnik
- Zerspanungsmechaniker

Infos:
www.silberhorn-maschinenbau.com/karriere
Silberhorn

BUND NATURSCHUTZ

VERANSTALTUNGEN DER BUND NATURSCHUTZ KREISGRUPPE IM SEPTEMBER 2024:

Do 12.09.2024, 19 – 21 Uhr: Workshop „Veggie-Aufstriche, Brot & Brötchen“
Vegetarische/Vegane Brotaufstriche, frisch, kostengünstig, ohne Konservierungsmittel werden zum Mitnehmen zubereitet und verkostet, dazu gibt es ein ausführliches Skript mit den Rezepten. **Ort**: DAV-Gebäude in NM (Stüberl), 28 Euro + Materialgeld, Leitung: Christine Garibasch, Infos: wildwerds.de, Anmeldung: wildwerds@gmail.com

Sa 14.09.2024, 19 Uhr: Vortrag „Irrlewiese und RMD-Kanal“
Biologin Marlene Gmelch zeigt mit eindrucksvollen Bildern, wie sich die gesamte Ökologie im Dietfurter Talraum durch den Bau des RMD-Kanals verändert hat. **Ort**: wird noch bekanntgegeben

Sa 21.09.2024, 14 – 16 Uhr: Familien-Radltour zu Naturschätzen rund um Pyrbaum und Postbauer-Heng
Die angedachten Haltepunkte sind sehr abwechslungsreich: „geplanter“ Kernweg Pyrbaum, Stachelweiher (mit Biberbau), Finsterbach, Sandsteinhöhle, Naturdenkmal Tanne - dann Richtung Pavelsbach: Fauna-Flora-Habitat-Gebiet Moosgraben/Dennenloher Weiher, Rest einer Binnendüne „An der Heide“. Treffpunkt: Marktplatz in Pyrbaum. Die Strecke ist auch für Kinder leicht zu bewältigen.

So 22.09.2024, 14 – 17 Uhr: Beeren, Kräuter, Wurzeln
Mit Kräuterexpertin Margret Lücke entdecken wir Vieles, was sich zu Säften, Gelees und eingelegten Köstlichkeiten zubereiten lässt. Im Anschluss lassen wir uns zum Probieren in einer urigen Hütte nieder. **Treffpunkt**: Dietkirchen, Parkplatz am Jugendhaus, 12 Euro inkl. Skript mit Rezepten, Anmeldung: neumarkt@bund-naturschutz.de

Do 26.09.2024, 19 – 21 Uhr: Workshop „Heimische Wildfrüchte im Glas“
Likör, Essig, Heilessenzen, Chutney oder Senf und Aufstriche in verschiedenen Variationen werden zum Mitnehmen zubereitet. Unsere heimischen Wildkräuter, Wurzeln, Nadeln, Früchte und Beeren sind reich an Vitalstoffen, sehr heilwirksam und werden von uns viel besser vertragen als Waren aus fernen Ländern. Dazu gibt es ein ausführliches Skript mit den Rezepten. **Ort**: Glossner-Bierstüberl, Kastengasse 8, NM, 28 Euro + Materialgeld, Leitung: Christine Garibasch, Infos: wildwerds.de, Anmeldung: wildwerds@gmail.com

So 29.09.2024, 15 – 18 Uhr: Exkursion „Das Labertal im Herbst“
Geführte Erkundung einer artenreichen, zauberhaften Bachlandschaft. Leicht begehbare Wegstrecke. Bitte an festes Schuhwerk denken. **Treffpunkt**: bei der Feuerwehr Parsberg (Velburger Straße, Einmündung Richard-Wagner-Straße

mehr Infos auf www.neumarkt@bund-naturschutz.de

REGINA GMBH

HOFFÜHRUNG

auf dem Biobetrieb Dirnbauer in Hausheim am Freitag, 20.9.2024 um 18 Uhr! Schaf-, Schweine- und Geflügelhaltung, die Herstellung von Futterpellets aus hofeigenen Erzeugnissen und die Räumlichkeiten zur schonenden Schlachtung von Kleintieren können Verbraucher hier kennenlernen. Familie Frank vermarktet das Fleisch der Tiere, die auf ihrem Hof gelebt haben, selbst. „Bei mir kommen die Tiere immer zuerst“ so Bio-Landwirt Andreas Frank. Machen Sie sich ein Bild davon, wie und Qualitätsfleischerzeugung und wertschätzende Tierhaltung in unserer Region Hand in Hand gehen!
Zielgruppe: Verbraucher/innen

BETRIEBSFÜHRUNG im BioMarkt Dinkelähre in Neumarkt i.d.OPf. am Dienstag, 15.10.2024 um 17 Uhr! Woher kommen all die Bioprodukte, die man hier kaufen kann? Wo und wie werden die Produkte gelagert? Wie stark werden Bio-Produkte aktuell nachgefragt? Welche Herausforderungen hat die Biobranche aktuell zu meistern? Blicken Sie mit uns hinter die „Kulissen“ des bis dahin neu gestalteten BioMarktes Dinkelähre und lernen Sie die Geschäftsführer Teresa Häußinger und Florian Märtl kennen!
Zielgruppe: Verbraucher/innen

MÜLLER TRIFFT BÄCKER – Netzwerktreffen von Mehl-Erzeugern und Mehl-Verarbeitern (Mühle, Bäckerei, Nudelfabrik, Großküche und Co.) aus der Region
Regionale Wertschöpfung leben und erleben - die Öko-Modellregionen Neumarkt, Amberg-Sulzbach und Regensburg laden Bäckern, Küchenverantwortliche und interessierten Akteuren ein, um Einblicke in die regionale Bio-Mehl-Produktion zu erhalten und zum Netzwerken.
Zielgruppe: Mehlerzeuger (Mühlen) und Mehlverarbeiter aller Art (Bäcker, Konditoren, Großküchen, Restaurants, Nudelhersteller, Cateringunternehme, Köche in Kitas und Schulen)

Organisation: Öko-Modellregion Landkreis Neumarkt i.d.OPf. Infos und Online-Anmeldung für alle Veranstaltungen unter: www.oekomodellregionen.bayern/neumarkt-opf/termine

Bayerische BIOERLEBNISTAGE
30. August bis 6. Oktober 2024

Weinfest
FREIHAUSEN

Samstag,
21. September 2024
Beginn: 19:30 Uhr

im neuen Dorfstodl in Freihausen

musikalische Unterhaltung mit

ZIACHADE Saitn

Für Speisen und Getränke ist bestens gesorgt.

Auf euer Kommen freut sich
die Freiwillige Feuerwehr Freihausen e.V.

Sie suchen einen
zuverlässigen Partner,
der **fachkompetent & sauber** arbeitet?

Wir bieten Ihnen - mit 40-jähriger Erfahrung:

- Stuckateurarbeiten
- Innen- und Außenputze
- Pflaster und Zäune
- Vollwärmeschutz

Rufen Sie uns jetzt an:
Tel. 09497-1014
Batzhausen
www.scherer-bau.de

HS SCHERER BAU GMBH
PUTZ · FASSADE · PFLASTER

PKW-Anhänger
Stefan Freihart
Buch 39 · 92363
Breitenbrunn
Mobil: 0171-6825893 · Tel. 09495-9030108




GLAS Götz

Besuchen Sie gerne unsere Ausstellung





Alois-Senefelder-Straße 35
92318 Neumarkt-Stauf
Telefon: 09181/6986088
Mail: info@glas-goetz.de

FRANK Parkett | Fachbetrieb für Bodenbeläge

- Parkettböden
- Linoleum
- Vinyl-Designbeläge
- PVC-Bodenbeläge
- Teppichböden
- Trockenestrich
- Treppenrenovierung
- Verlegeservice
- Beschattungen



E-Mail: frank-parkett@t-online.de
Telefon: 09497 854
Adresse: Regensburger Str. 58, 92358 Seubersdorf
www.frankparkett.de

SAVE THE DATE !

Autorenlesung

mit Richard Auer

am Dienstag, 29. Oktober 2024

um 19 Uhr

in der Kath. Öffentlichen Bücherei Seubersdorf
Schulstraße 1



In Bayern geboren und im Landkreis Eichstätt den Abschluss in Diplom-Journalistik gemacht, arbeitet Richard Auer mittlerweile Teilzeit in einer Lokalredaktion nahe dem Altmühltal.

Die restliche Zeit verbringt der Zeitungsredakteur mit Stadtführungen durch Eichstätt und dem Schreiben von Krimis. Letztere spielen ausnahmslos im beschaulichen Altmühltal, wo die Flüsse so friedlich fließen, die Geschichte/n so lebendig und die Menschen noch ganz unverbildet sind.

Das Büchereiteam lädt herzlich ein!

---

ich leih' dir was.
Katholische öffentliche Bücherei

Festprogramm zum 150. Jubiläum der Kath. Bücherei Wissing

Gemäß einer vorhandenen Urkunde wurde im Jahre 1874 der erste Mitgliedsbeitrag für die Katholische Bücherei in Wissing beim Borromäusverein einbezahlt.

Somit gilt das Jahr 1874 als Gründungsjahr der Kath. Bücherei in Wissing.

Damit liegen wir in einer Reihe mit den ganz großen Büchereien!

Für ein so kleines Dorf wie Wissing schon sehr erstaunlich - wenn das kein Grund zum Feiern ist!

Aus diesem Grunde haben wir für **Sonntag, den 29.September 2024** ein kleines Festprogramm geplant:

10.00 Uhr **Festgottesdienst in der Pfarrkirche Wissing**

anschl. **Feier zum 150. Jubiläum im Dorfhaus Wissing**

- **Tag der offenen Bücherei**

  Aktionen für große und kleine Leser

- **Kleiner Festakt**
- **Weisswurstessen und Getränke für alle**

Nachmittag **Kaffee und Kuchen für alle**

Eingeladen sind alle Bürger der Gemeinde Seubersdorf und der umliegenden Dörfer!

Das Bücherei Team und Die Kath. Kirchenstiftung Wissing

Senioren- & Pflegeheim St. Therese GmbH



„Mitten im Leben, mitten im Ort, mitten in der Gemeinschaft!“ Mit diesem Anspruch pflegen wir in unserem Haus in der vollstationären Pflege, der Kurzzeitpflege und der Tagespflege sowie im Wohnbereich für demenziell erkrankte Menschen.

Wir suchen für unsere Einrichtung in Mühlhausen mehrere Mitarbeiter*in (M/W/D) in Voll- und Teilzeit

- **Wohnbereichsleitung**
- **Pflegefachkraft**
- **Betreuungskraft**
- **Hauswirtschafter/in, eventuell auch hauswirtschaftliche Betriebsleitung**
- **Küchenhilfe**

Das bringen Sie mit:

- Bereitschaft zu flexiblen Arbeitszeiten (auch an Wochenenden und Feiertagen)
- Im Umgang mit unseren Bewohnern sind Sie einfühlsam und verfügen über eine gute Beobachtungsgabe
- Engagement, Zuverlässigkeit und Organisationsstärke zeichnen Sie aus
- Sie arbeiten gerne im Team und sind flexibel

Haben wir Ihr Interesse geweckt? Dann bewerben Sie sich jetzt! Wir freuen uns auf Sie.

Ihre Bewerbung richten Sie bitte an:
Senioren- und Pflegeheim St. Therese GmbH
Frau Rupp Gertraud,
Meisenweg 5, 92360 Mühlhausen
E-Mail: info@sttherese.de;
Tel.-Nr.: 09185-9226-0



ANZEIGENPREISE

	schwarz/weiß	farbig
1/1 Seite 187x265mm	**100,-€**	**200,-€**
1/2 Seite 187x130mm oder 90x265mm	**70,-€**	**125,-€**
1/3 Seite 187x85mm oder 90x178mm	**60,-€**	**100,-€**
1/4 Seite 187x65mm oder 90x130mm	**50,-€**	**90,-€**
1/6 Seite 90x90mm	**40,-€**	**75,-€**
1/8 Seite 90x65mm	**30,-€**	**60,-€**
Kleinanzeige:	**10,-€**	

vorgenannte Preise zuzügl. MwSt. und evtl. anfallender Satzkosten

Anzeigenannahme:
SemmlerDruck OHG, Bergstraße 23a, 92358 Daßwang
Mail: sv@semmlerdruck.de
Tel. (09497) 949776

VERANSTALTUNGSKALENDER 2024
der Gemeinde Seubersdorf i.d.OPf. (ohne Gewähr)

SEPTEMBER

2024, Uhrzeit	Ort	Art der Veranstaltung
07. 14.00 Uhr	Seubersdorf	Kirchweih
07.	Eismobil alle 14 Tage in den geraden Kalenderwochen	14:30 Uhr Batzhausen Dorfplatz 15:00 Uhr Seubersdorf Rathausvorplatz 15:30 Uhr Daßwang Bushaltestelle 15:45 Uhr Eichenhofen Spielplatz
08. 13^{00} - 17^{00}	Seubersdorf	verkaufsoffener Sonntag
09. 18.00 Uhr	Seubersdorf, Kirwastodl	Nachkirchweih
12. 19.00 Uhr	Gasthaus Diepold-Schwarz	Infoveranstaltung: Errichtung einer PV-Anlage an der Bahnlinie Batzhausen-Seubersdorf
13.	Batzhausen	Weinfreunde Batzhausen Weinfest
14. 12^{30} - 14^{30}	Seubersdorf, Turnhalle	Kleider- und Spielzeugbasar
14. 16.45 Uhr	Wissing, Feuerwehrhaus	Einweihung des neuen Feuerwehrhauses
14. 18.00 Uhr	Seubersdorf, Sportheim	SV Eintracht Seubersdorf Weinfest
15. 10^{00} - 11^{00}	Seubersdorf, Kirche	Gottesdienst
11^{00} - 16^{00}	Seubersdorf, Bürgersaal	Seniorenmesse
18. ganztags	Seubersdorf, Rathaus	Das Rathaus der Gemeinde Seubersdorf i.d.OPf. ist am 18.09.2024 geschlossen.
18. 18^{00} - 20^{00}	Seubersdorf, Wertstoffhof	Der Wertstoffhof der Gemeinde Seubersdorf i.d.OPf. ist am 18.09.2024 geschlossen.
19. 19.00 Uhr	Seubersdorf, Bürgersaal	Gemeinderatssitzung
21. 14.00 Uhr	Spielplatz Stockbahn	Pflanzen Tauschbörse des OGV Batzhausen
21. 14.30 Uhr	Ittelhofen, Weiher	Sommerfest des OGV Ittelhofen-Waldkirchen
21. 19.30 Uhr	Freihausen, Dorfstodl	Weinfest der FF Freihausen
26. 18.30 Uhr	Seubersdorf, Versammlungsraum	Besprechung Turnhallenbelegung Saison 2024/2025
26. 19.30 Uhr	Seubersdorf, Versammlungsraum	Besprechung Weihnachtsmarkt 2024
27. 19.00 Uhr	Wissing, Dorfhaus	Ehrenabend 40 Jahre OGV Wissing
28.	Schnufenhofen, Dorfhaus Terminänderung	Kabarett mit Bauernseufzer entfällt, Ersatztermin Samstag den 26.10.2024 Bei Fragen an Fr. Schöll 0178 2026333 oder Frau Staudigl 0171 2439524 wenden
29.	ab 10.00 Uhr	Wissing, Dorfhaus 150. Jubiläum der Katholischen Bücherei Wissing

OKTOBER

2024, Uhrzeit	Ort	Art der Veranstaltung
02. ganztags	Seubersdorf, Rathaus	Das Rathaus der Gemeinde Seubersdorf i.d.OPf. ist am 02.10.2024 aufgrund einer Fortbildungsmaßnahme geschlossen.
02. 20.00 Uhr	Wissing, Fußballplatz	Rocknacht
03. 13^{00} - 18^{00}	Seubersdorf, Gasthaus Götz	Tag der offenen Tür des Schützenvereins Hubertus Seubersdorf e.V.
04. 13^{00} - 15^{00}	Seubersdorf, Wertstoffhof	Problemmüllsammlung
05. 16.00 Uhr	Eichenhofen	Patenbitten der FF Krappenhofen beim Patenverein FF Eichenhofen zur 90 Jahrfeier der FF Krappenhofen
06.		Waldkirchen Erntedank
07. 19.00 Uhr	Daßwang, Schützenhaus	Auftaktveranstaltung Dorferneuerung Daßwang
08. 19.00 Uhr	Seubersdorf, Rathausvorplatz	Einladung an alle Vereine der Gemeinde zum Vereinsseminar, mit Vortrag zum Thema Vereinsrecht, Schwerpunkt Haftung
10. 14^{00} - 17^{00}	Seubersdorf, Rathausvorplatz	Wochenmarkt mit Verkauf von Kaffee und selbstgemachten Küchl durch den Frauenbund Seubersdorf
12. 15.30 Uhr	Seubersdorf, Rathausvorplatz	Patenbitten der FF Batzhausen bei der Patenwehr Seubersdorf zur 150 Jahrfeier der FF Batzhausen
12. 18.00 Uhr	Wissing, Dorfhaus	50 Jahrfeier Kegelclub Wissing
13.		125-Jahr-Feier SRK Waldkirchen
16. 17^{00}-20^{30}	Aula der Grund und Mittelschule	Blutspende des BRK
17. 19.00 Uhr	Seubersdorf, Bürgersaal	Gemeinderatssitzung
19. 19.30 Uhr	Ittelhofen, Gmoastodl	Weinfest der FF Ittelhofen
20.		Allerweltskirchweih
20. 11.30 Uhr	Batzhausen, Gasthaus Diepold	VdK Batzhausen JHV
25. -28.	Daßwang, Schützenhaus	Kirchweih
26. 19.30 Uhr	Schnufenhofen, Dorfhaus	Kabarett mit Bauernseufzer

OKTOBER AUSGABE

Anzeigenschluss: **Mittwoch, 02. Oktober**
Erscheinungstermin: **Samstag, 12. Oktober**

Treffpunkt Bücherei

Lesen - Reden - Leute treffen

Kath. Öffentliche Bücherei
der Gemeinde Seubersdorf

Vorankündigung für Oktober:

Am 29. 10. 2024 wird Krimiautor Richard Auer Passagen aus seinen Büchern lesen und ganz ungezwungen von seinem Leben und der Schriftstellerei erzählen.

SAVE THE DATE !

Öffnungszeiten

nach den Sommerferien ab 10.09.2024:

Montag 15-17 Uhr
Dienstag 10-12 Uhr
Mittwoch 15-17 Uhr
Donnerstag 14-18 Uhr, wenn Wochenmarkt
Freitag 15-17 Uhr
Sonntag 10:45-11:45
An Feiertagen geschlossen

***

Während der Sommerferien können Flohmarktbücher in der Bücherei abgegeben werden.

Kontakte

Telefonnummer: 09497/94 98 782
e-Mail: kath-buecherei-seubersdorf@t-online.de
Bestand: www.biblino.de/seubersdorf
Onleihe: leo-nord.onleihe.de

leih' dir was

Katholische öffentliche Bücherei
Schulstraße 1 92358 Seubersdorf September 2024

IMPRESSUM:

Mitteilungsblatt der Gemeinde Seubersdorf

Herausgeber: Gemeinde Seubersdorf
vertreten durch den 1. Bürgermeister Andreas Steiner

Verantwortlich für den amtlichen Teil:
Gemeindeverwaltung Seubersdorf

Verantwortlich für Anzeigen-Annahme:
Semmler Druck OHG, Tel. 09497 / 94 97 76, sv@semmlerdruck.de

Auflage: 2.200 Exemplare

Druck: Semmler Druck OHG
Bergstraße 23a · 92358 Daßwang
Tel. 09497 / 90 21 22 · E-Mail: info@semmlerdruck.de

ÖFFNUNGSZEITEN DES RATHAUSES

Schulstraße 4 · 92358 Seubersdorf
E-Mail: info@seubersdorf.de Internet: www.seubersdorf.de

Mo., Di., Mi. u. Fr.	08.00 bis 12.00 Uhr
Donnerstag	08.00 bis 12.00 Uhr und 14.00 bis 18.30 Uhr

und täglich nach Vereinbarung

RUFNUMMERN DER GEMEINDE

Rathaus	Tel. 09497 / 941 96-0
	Fax 09497 / 941 96-20
Bauhof	Tel. 09497 / 63 27
Kläranlage	Tel. 09497 / 13 55
Schule Seubersd.	Tel. 09497 / 345
Kiga St. Georg	Tel. 09497 / 444
Kiga Haus Johannes Batzhausen	Tel. 09497 / 14 90
Nachbarschaftshilfe	Tel. 0171 / 777 1800

WASSERWARTE:

Gemeinde Seubersdorf Klemens Mayer
Tel. 0160 / 96 93 81 02
Zweckverband Berching-Ittelhofener Gruppe
Tel. 0172 / 8 16 99 44
Eichlberger Gruppe Tel. 0160 / 3 68 51 48
Zweckverband der Wasserversorgungsgruppe Laber-Naab
Tel. 0170 / 4 34 55 05

KLÄRWÄRTER:

Thomas Lang

DEPONIEWÄRTER:

Georg Nutz	Tel. 0 94 97/8 73
Franz Spangler	Tel. 0 94 97/14 21

DEPONIE WALDHAUSEN:

13.00 - 17.00 Uhr, und nach telefonischer Vereinbarung

WERTSTOFFHOF SEUBERSDORF

01. April - 30. September
Mittwoch 18.00 – 20.00 Uhr
Samstag 09.00 – 12.00 Uhr

01. Oktober - 30. März
Mittwoch 15.00 – 17.00 Uhr

RUFBUS NUMMER 588: Tel. 0800 / 6 06 56 00

NÄCHSTE ABFUHR PAPIERTONNEN:

OT Seubersdorf, Batzhausen, Frischgrün, Klingelmühle, Krappenhofen (südl. der Bahnlinie), Waldhausen, Willmannsdorf **13.09. · 11.10.**

OT Daßwang, Eichenhofen, Freihausen, Gastelshof, Haag, Ittelhofen, Krappenhofen, (nördl. der Bahnlinie), Neuhausen, Riedhof, Schnufenhofen, Wachtlhof, Waldkirchen, Winn, Wissing **07.10.**

NÄCHSTE ABFUHR GELBER SACK:

Seubersdorf, Krappenhofen, Neuhausen, Batzhausen, Waldhausen, Frischgrün, Klingelmühle, Daßwang, Willmannsdorf, Eichenhofen, Gastelshof, Haag, Ittelhofen, Freihausen, Waldkirchen, Riedhof, Schnufenhofen
09.09. · 23.09. · 07.10.

Wissing, Wachtlhof, Winn **16.09. · 30.09. · 14.10.**

DEINE CHANCE!

WIR SUCHEN EINEN PROFI, WIE DICH IM BEREICH ENERGIE- UND GEBÄUDETECHNIK:

ELEKTRIKER / ELEKTRONIKER (M/W/D)

ANLAGENMECHANIKER SHK (M/W/D)

TECHNISCHER ZEICHNER TGA (M/W/D)

SERVICETECHNIKER LÜFTUNG (M/W/D)

SERVICETECHNIKER BHKW (M/W/D)

CAD-KONSTRUKTEUR (M/W/D)

Jetzt bewerben:
bewerbung@burkhardt-gmbh.de

BURKHARDT
ENERGIE- UND GEBÄUDETECHNIK

MEHR INFOS UNTER
https://burkhardt-gruppe.de/de/karriere/stellenangebote/

Kreutweg 2 . 92360 Mühlhausen
www.burkhardt-gruppe.de
info@burkhardt-gmbh.de
+49 (0)9185 9401-0
@burkhardt.karriere