





Mitteilungsblatt

Gemeinde Seubersdorf

Juni 2020 · Nr. 187 / 16. Jahrg.



Grundsteinlegung der neuen Kindertageseinrichtung in Seubersdorf

Seite 9:
Konstituierende Sitzung des Gemeinderats

Seite 14/15:
Geschwindigkeitsmessanlage in der Gemeinde

Seite 21:
Interkommunale Allianz NM-ARGE 10

Raiffeisenbank im Oberpfälzer Jura eG

Liebe Kundinnen und Kunden,

wir passen zum 01. Juli 2020 unsere Servicezeiten dem veränderten Kundenverhalten an.

Servicezeiten KundenDialogCenter

Montag bis Freitag von 08.00 – 18.00 Uhr
Telefon: 09491 9404-0 und 09492 9406-0

Unsere neuen Filialöffnungszeiten in Seubersdorf

Montag	08.30 – 12.30 Uhr	13.30 – 16.30 Uhr
Dienstag	Geschlossen	
Mittwoch	08.30 – 12.30 Uhr	Nachmittag geschlossen
Donnerstag	08.30 – 12.30 Uhr	13.30 – 16.30 Uhr
Freitag	08.30 – 12.30 Uhr	13.30 – 16.30 Uhr

Beratungszeiten: Montag bis Freitag von 08.00 - 20.00 Uhr
nach telefonischer/persönlicher Vereinbarung oder
online unter www.rb-opf-jura.de

Morgen kann kommen.

Fronleichnam, 11. Juni

Schmankerl zum Mitnehmen oder zum Genießen im Biergarten.

Von 10:30 - 20:00 Uhr

Firmengelände Festzelte Gschrey
Am Weichenturm 1 · 92358 Seubersdorf

Gegrillte Makrele oder Dorade
½ Hähnchen mit Semmel oder Kartoffelsalat
½ Haxe mit Semmel oder Kartoffelsalat
¼ Ente oder ½ Ente mit Blaukraut und Knödel
Sauerbraten mit Knödel
Schaschlik mit Semmel
Schnitzel mit Pommes
Große Breze

mit Biergarten

Solange Vorrat reicht!!

Vorbestellung erwünscht unter 09497/902001
oder 0172/4726112.
Wir freuen uns auf Ihren Besuch.



Festzelte Gschrey

WOHNEN - in den eigenen vier Wänden

Verkauf von ca. 75 m² EG/OG-Wohnungen

mit Gartenanteil / Balkon u. Autostellplatz

in Batzhausen.

Baubeginn Ende 2020

In solider Handwerksqualität gebaut!

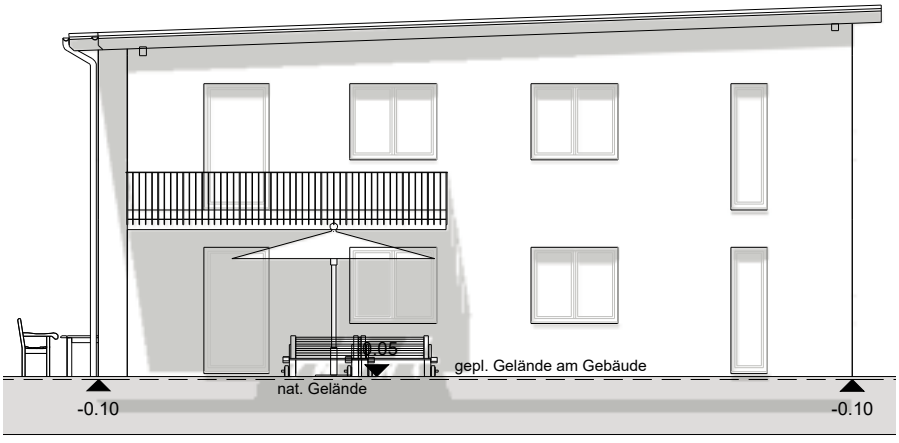

Ansicht Süd-Ost

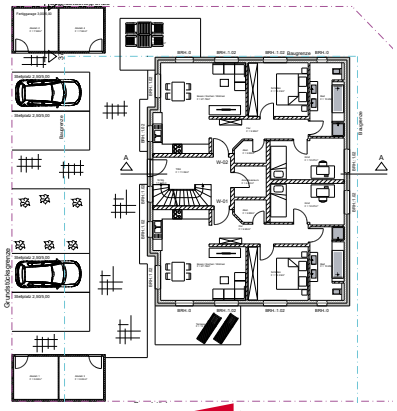

HS GMBH
SCHERER BAU
PUTZ · FASSADE · PFLASTER
FARBENFACHHANDEL
BATZHAUSEN
Tel. 09497/1014 • info@scherer-bau.de

Info und Verkauf: 0176 450 405 59

Vorwort



Liebe Bürgerinnen und Bürger,

Bayern öffnet sich langsam wieder Stück für Stück. Die Lockerung der Ausgangsbeschränkungen tut gut.

Auch die Verwaltung des Rathauses steht Ihnen für Ihre Anliegen wieder zur Verfügung. Bitte berücksichtigen Sie nach wie vor, dass auch hier die Maskenpflicht und die Hygiene-Vorschriften ordnungsgemäß eingehalten werden müssen.

Viele haben sich noch nicht so ganz an das Abstandhalten und Maskentragen gewöhnt. Es sind aber notwendige Vorsichtsmaßnahmen, ebenso, wie die Kontakteinschränkungen.

Eine weitere Bitte an Sie:

Befolgen Sie auch zukünftig die Vorgaben unserer bayerischen Staatsregierung.

Die aktuellen Zahlen zeigen, dass sich die vorgeschriebenen Maßnahmen positiv auswirken und die Verbreitung der Corona-Pandemie erheblich ausgebremst wurde.

Wöchentlich werden die Sanktionen angepasst und gegebenenfalls stufenweise gelockert, sofern die Infektionszahlen es zulassen. Alle Neuerungen hören Sie täglich in den Medien.

Zu unserem Titelbild:

Mit dem Spatenstich ist der offizielle Baustart unseres neuen Kindergartens erfolgt. Landrat Willibald Gailler, H.H. Pfarrer Peter Gräff, die Architekten Kühnlein und Kindergartenleiterin Rosa Weidinger mit Kindergartenkindern haben mit weiteren Gästen, das Ereignis freundlich mit begleitet.

Es war mutig und richtig, die Betreuung unserer Kinder massiv auszuweiten bis hin zu dem großartigen Ergebnis, auf das wir bald verweisen können. Gerade die Einschränkung der Kinderbetreuung während der Corona-Pandemie hat so manchen vor Augen geführt, wie wertvoll und unersetzlich die Kitas sind. Das Fehlen der gewohnten Lern- und Spielumgebung hat nicht nur Auswirkungen auf das soziale Zusammenleben der Kinder, sondern auch auf ihre gesamte Lebenswelt. Viele Familien haben ja die Betreuung zu Hause geradezu gemeistert, aber so manche Eltern sind auch an ihre Grenzen gestoßen.

Freuen wir uns deshalb umso mehr über den Baubeginn dieser neuen Einrichtung.

Bleiben Sie geduldig und bleiben Sie gesund!

Es grüßt Sie herzlich

Ihr Bürgermeister

Eduard Meier

NEU ab Juni 2020
Gasflaschenabholung
Rund um die Uhr - 24 Stunden möglich!

5 kg / 11 kg Propangas

So einfach funktionierts:

per WhatsApp Nachrichten senden an:
Handy-Nr. 01 76 450 405 59

Namen und Größe der gewünschten Flasche angeben.
Sie erhalten einen Zahlencode.
Schrank öffnen - Flasche rausnehmen
Betrag in vorbereiteten Umschlag rein, wenn möglich genau, Tür zu, fertig!

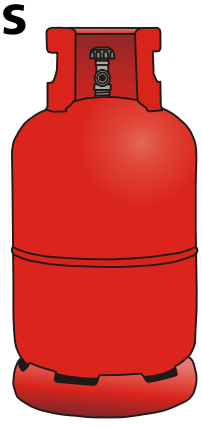

• Stuckateurarbeiten
• Innen- und Außenputze
• Pflaster und Zäune
• Vollwärmeschutz

HS GMBH
SCHERER BAU
PUTZ · FASSADE · PFLASTER
Hauptstr. 55
92358 BATZHAUSEN
www.scherer-bau.de



Ausbildung zum Sozialversicherungsfachangestellten (m/w/d)

ab 01.09.2021 in der Direktion Neumarkt

Das erwartet dich

- Lerne eine verantwortungsvolle Tätigkeit mit und für Menschen hautnah kennen.
- Erwerbe grundlegende Kenntnisse in Sozialversicherungs- und Rechtslehre, Marketing und Datenschutz sowie Rechnungswesen und Wirtschaftslehre.
- Kommunikation mit Kunden gehört zu deinen Hauptaufgaben.
- Arbeite in einer modernen Arbeitsumgebung mit den aktuellsten IT-Systemen.

Das bringst du mit

- Du hast das Abitur, die Fachhochschulreife oder die mittlere Reife erfolgreich absolviert.
- Du kannst dich mündlich und schriftlich sehr gut ausdrücken.
- Du besitzt ein offenes und freundliches Auftreten und arbeitest gern im Team.
- Ein hohes Maß an Einfühlungsvermögen, Service- und Kundenorientierung sowie Einsatz- und Reisebereitschaft zeichnen dich aus.

Schwerbehinderte Menschen werden bei gleicher Eignung bevorzugt berücksichtigt.

Zeig uns, wer du bist!

- Wir freuen uns auf deine Onlinebewerbung bis zum 30.06.2020.
- Für Fragen zur Ausbildung steht dir Maria Frauenknecht (Telefon: 09181 401-110) gern zur Verfügung.

www.aok.de/karrierestart

1. PLATZ
Attraktivste Arbeitgeber
Für Schüler 2019
Versicherungen
trendence

Öffentliche Gemeinderatssitzung
Gemeinde Seubersdorf i.d.OPf. vom 14.05.2020
- Beschlussprotokoll -

Siehe auch

➟ **www.seubersdorf.de/aktuelles**

➟ **Berichterstattungen in den Tageszeitungen**

0 Aufnahme zusätzlicher TOPe wegen Dringlichkeit

keine

TOP 12

Bauantrag wurde vom Antragsteller zurückgezogen

I. Neuer Gemeinderat 2020

Vereidigung der neuen GR-Mitglieder:

Frau Maria Bierschneider, JB
Herr Wolfgang Eglmeier, SPD
Herr Franz Ferstl, ZWGE
Frau Andrea Götz, FW
Herr Thomas Lang, FW
Herr Thomas Meier, FW
Herr Stefan Schmid, CSU
Herr Tobias Tannenberger, JB

Neues Durchschnittsalter des GR = 44 Jahre (vorher 48 Jahre)

II. Neuer Gemeinderat 2020

Festlegung der Anzahl der stellvertretenden Bürgermeister

Beschluss:
Der Gemeinderat beschließt **zwei** stellvertretende Bürgermeister **JA** / NEIN 21/00

III. Neuer Gemeinderat 2020

Wahl des 2. Bürgermeisters (= 1. stellvertretender Bürgermeister)

Vorschlag: Herr Alwin Semmler

2. Bürgermeister wurde GR: Herr Alwin Semmler
16 Semmler / 3 Steiner / 1 Bogner / 1 ungültig

IV. Neuer Gemeinderat 2020

Wahl des 3. Bürgermeisters (= 2. stellvertretender Bürgermeister)

Vorschlag: Herr Andreas Steiner
Herr Karl Solfrank

3. Bürgermeister wurde GR: Herr Karl Solfrank
16 Solfrank / 4 Steiner / 1 ungültig

V. Neuer Gemeinderat 2020

Vereidigung der neuen stellvertretenden Bürgermeister: Entfällt, da bereits vereidigt

VI. Neuer Gemeinderat 2020

Erlass einer neuen Geschäftsordnung

Beratung
Der Gemeinderat berät die künftige Geschäftsordnung GeschO gem. zugesandten Entwurf mit folgenden Modifikationen:

zu Ausschüsse
Modifikationsvorschlag
vorberatender Bauausschuss mit fünf Personen
JA / **NEIN** 05/16

Alternativ
beschließender Bauausschuss JA / **NEIN** 00/21

§ 17 = weitere Bürgermeister, weitere Stellvertreter, Aufgaben insbes.:
(2) weitere Stellvertretung (nach dem dritten Bürgermeister) gem. Art. 39 Abs. 1 S. 2 der GO

Beschluss:
Herr Peter Betz wurde zur weiteren Bürgermeisterstellvertretung gewählt (Vereidigung als Gemeinderat bereits gegeben).

Beschluss:
Der Gemeinderat beschließt die neue Geschäftsordnung GeschO **JA** / NEIN 20/01

VII. Neuer Gemeinderat 2020

Erlass einer Satzung zur Regelung von Fragen des örtlichen Gemeindeverfassungsrechts

§ 2 = Ausschüsse
Rechnungsprüfungsausschuss mit 3 Gemeinderatsmitgliedern
davon = 1 GR-Mitglied Vorsitzende/r
Modifikationsvorschlag lt. GR Götz Georg:
Erweiterung auf 4 GR-Mitglieder

§ 3 = Tätigkeit ehrenamtlicher GR-Mitglieder; Ortssprecher (derzeit keine)
Entschädigung für notwendige Teilnahme an Sitzungen, des GR oder eines Ausschusses:
Sitzungsgeld (bisher) 30,- €
Modifikation ohne Gegenstimme
Sitzungsgeld 40,- € und Ergänzung:

Entschädigung für notwendige ehrenamtliche Tätigkeiten außerhalb der GR Sitzungen, z. B. im Rechnungsprüfungsausschuss: Stundensatz 15,- €.

Beschluss:
Der Gemeinderat erlässt die „Satzung zur Regelung von Fragen des örtlichen Gemeindeverfassungsrechts“
JA / NEIN 20/01

VIII. Neuer Gemeinderat 2020

Bildung und Besetzung von Ausschüssen

Rechnungsprüfungsausschuss: 3 Personen,
gem. Sainte-Lague/Schepers:
1 CSU, 1 FW, 1* JB + ZWGE, nach Losentscheid

Beschluss:
Der Gemeinderat beschließt die Bildung eines Rechnungsprüfungsausschusses mit folgenden Personen:

Herrn Peter Betz FW
Herrn Daniel Götz JB / ZWGE
Herrn Markus Riepl, CSU **JA** / NEIN 21/00

Vertretung
Frau Andrea Götz, FW
Herrn Franz Ferstl, JB / ZWGE
Herrn Richard Dexl, CSU **JA** / NEIN 21/00

Vorsitz
Herrn Peter Betz, FW **JA** / NEIN 21/00

IX: Neuer Gemeinderat 2020

Bestellung von Referenten

1) Jugendbeauftragte

Beschluss:
Der Gemeinderat bestellt als Jugendbeauftragte
Frau Maria Bierschneider
Herrn Andreas Steiner
Herrn Georg Götz
Frau Sabrina Weidinger
zusätzlich Verwaltung: Frau Anja Auhuber
JA / NEIN 21/00

2) Seniorenbeauftragte

Beschluss:
Der Gemeinderat bestellt als Seniorenbeauftragte
Frau Andrea Götz
Herrn Karl Solfrank **JA** / NEIN 21/00

3) Gleichstellungsbeauftragte

Beschluss:
Der Gemeinderat bestellt als Gleichstellungsbeauftragte
Frau Kerstin Weidinger **JA** / NEIN 21/00

4) Integrationsbeauftragte

Beschluss:
Der Gemeinderat bestellt als Integrationsbeauftragte
Herrn Alwin Semmler
Herrn Steiner Andreas **JA**/NEIN 21/00

X. Neuer Gemeinderat 2020

Bestellung von GR-Mitgliedern für Organisationen, in denen die Gemeinde Seubersdorf i.d.OPf. vertreten ist.

1) Zweckverband zur Wasserversorgung der Eichlberger Gruppe

Beschluss:
Der Gemeinderat bestellt für den ZV Wasser Eichlberger Gruppe Herrn Bürgermeister Eduard Meier, stv. Herrn Alfred Geitner, Herrn Alwin Semmler, stv. Herrn Willi Bußmann
JA / NEIN 21/00

2) Zweckverband zur Wasserversorgung der Berching-Ittelhofener Gruppe

Beschluss:
Der Gemeinderat bestellt für den ZV Wasser Berching-Ittelhofener Gruppe Herrn Bürgermeister Eduard Meier, stv. Herrn Manfred Bogner, Herrn Daniel Götz, stv. Frau Maria Bierschneider **JA** / NEIN 21/00

3) Zweckverband zur Wasserversorgungsgruppe Laber-Naab

Beschluss:
Der Gemeinderat bestellt für den ZV Wassergruppe Laber-Naab Herrn Bürgermeister Eduard Meier, stv. Herrn Franz Ferstl **JA** / NEIN 21 /00

XI: Anerkennung der Niederschrift vom 23.04.2020:

Beanstandungen: Keine **JA** / NEIN 19/02

Bekanntgaben aus nichtöffentlicher GR-Sitzung vom 23.04.2020: Keine

XII. Bauanträge

Behandlung von Bauanträgen nach Art. 52 Abs. 2 GO; und Stellungnahme der Gemeinde Art. 64 BayBO;

1) Antrag für Errichtung eines Mehrfamilienhauses mit Carports
Antrag wurde vom Antragsteller zurückgezogen

XIII: Seubersdorf, Bau einer Kindertageseinrichtung

mit einem 4-gruppigen Kindergarten und einer 3-stufigen Kinderkrippe

1) Vergabe
Schreinerarbeiten
Wirtschaftlichstes Angebot

Beschluss:
Der Gemeinderat vergibt die Schreinerarbeiten an Fa. Karl Streb GmbH, Berching **JA** / NEIN 20/01

2) Vergabe
Sonnenschutzarbeiten
Wirtschaftlichstes Angebot

Beschluss:
Der Gemeinderat vergibt die Sonnenschutzarbeiten an Fa. Weichselbaum GmbH, Mühlhausen
JA / NEIN 20/01

3) Vergabe
Baumeisterarbeiten 1. Nachtrag
Wirtschaftlichstes Angebot



Beschluss:
Der Gemeinderat vergibt die Baumeisterarbeiten
1. Nachtrag
an Fa. Segerer Bau GmbH & Co.KG, Velburg
JA / NEIN 20/01

XIV: Ittelhofen

Regina GmbH – Unterstützung eines Kleinprojektes aus dem Regionalbudget (Arge10): Brunnen mit Kieselbecken

(Früher Oberflächenbrunnen mit Pumpstation, künftig mit Treppe Geländer und Wassertretbecken)

Beschluss:
Der Gemeinderat stimmt dem „Kleinprojekt“
– Brunnen mit Kiesbecken und Wassertretbecken - zu
JA / NEIN 21/00

XV: Sonstiges

a) Bericht des Ersten Bürgermeister

1 nächste Sitzung:
am Donnerstag 25.06.2020 / 19:00 Uhr
Aula der Grund- und Mittelschule

2 Baustellenfirmen sind wieder im Einsatz,
teilweise aber coronabedingte Lieferprobleme
Bücherei- und Saalfußboden fast fertig

3 DE Batzhausen
wir erwarten den vorzeitigen Maßnahmenbeginn

b) Anfragen / Sonstiges von div. Gemeinderäten:
- Friedhof Daßwang, Weg ist noch offen

Informationsprotokollbestätigung:
Nach Bekanntgabe des Informationsprotokolls im Gemeinderat wurde kein Widerspruch kundgetan.

Nächste Gemeinderatssitzung:
Do., 25. Juni 2020, 19.00 Uhr in der Schulaula!

Richtigstellung des Artikels „Verabschiedung der ausgeschiedenen Gemeinderäte“ der Ausgabe Mai 2020

Herr Günther Aurbach und **Herr Jürgen Benz** waren für die Gemeinde Seubersdorf i.d.OPf. nicht für 6 Jahre, sondern für **12 Jahre als Gemeinderäte** tätig.

Die Gemeinde Seubersdorf i.d.OPf. bedauert diesen Fehler.

PKW-Anhänger
Stefan Freihart
Buch 39 · 92363 Breitenbrunn
Mobil: 0171-6825893 · Tel. 09495-9030108

Eine Überdachung aus Stahl und Glas
schützt vor Wind, Wetter und praller Sonne!
- komfortabel
- pflegeleicht
- wertbeständig

Wir beraten Sie gerne:
Albert Kurzendorfer
Metallbau · Spenglerei GmbH
Dorfstr. 1 · Seubersdorf · Tel. 09497/90055
www.akurzendorfer.de

meier
HEIZUNGSBAU GmbH
Zur Verstärkung unseres Teams suchen wir:
- Techniker/Meister m/w/d
- Anlagenmechaniker m/w/d
- Servicetechniker m/w/d im Kundendienstbereich
- Auszubildende zum Anlagenmechaniker m/w/d für 2020/21
Wir bieten:
- Übertarifliche Bezahlung
- Teilweise 4-Tages-Woche
Ihre Bewerbungen richten Sie bitte an:
Meier Heizungsbau GmbH
Regensburger Str. 55, 92358 Seubersdorf
Email: meier.heizungsbau@gmx.de,
Telefon-Nr. 09497-265

Wir stellen ein!
Berschneider GmbH
Putz - Estrich - Farbe
Geselle als:
-Maler (m/w/d)
-Stuckateur/Putzer (m/w/d)
Lehrlinge als:
-Maler (m/w/d)
-Stuckateur/Putzer (m/w/d)
-Kaufleute für Büromanagement (m/w/d)
Bewirb Dich jetzt telefonisch oder per Mail!
Handwerkerstr. 4 – 92355 Velburg – Tel.: 09182 90072
info@berschneider-putz.de – www.berschneider-putz.de

Familie Säckl Reisemobilverleih



Über die Lockerung der Reisebeschränkung können sich auch die Eheleute Norbert und Birgit Säckl freuen, denn sie haben einen kleinen Wohnmobil-Verleih in Seubersdorf gegründet. Bürgermeister Eduard Meier gratulierte dem Unternehmerehepaar nun zur Geschäftseröffnung von Jura-Reisemobile am Standort Nürnberger Straße am Ortsausgang. „Wir haben im vergangenen Jahr ein Reisemobil gekauft, um Land und Leute ganz ohne Stress und Hotelbuchungen erkunden zu können", erzählt Norbert Säckl. Man habe dann das Wohnmobil auch an Bekannte ausgeliehen und festgestellt, dass da nicht nur eine große Nachfrage war, sondern man auch eine Marktlücke in Seubersdorf füllen könnte. Gesagt getan - zum Anfang des Jahres wurden drei Wohnmobile angeschafft, das vierte Wohnmobil werde planmäßig im Juli angeliefert. „Unsere Wohnmobile sind reisefertig", sagt Birgit Säckl. Zur Ausstattung gehörten Campingmöbel, Ess- und Kochgeschirr, bis hin zum Stromkabel. Man brauche nur noch Lebensmittel und die eigene Kleidung. Ganz wichtig für die Unternehmer war es, auch auf Nachhaltigkeit zu achten. „Deshalb investieren wir in den klimawirksamen Ausgleich von CO2-Emissionen", sagt das Ehepaar. Bürgermeister Meier, der sich persönlich schon Gedanken über einen Wohnmobil-Urlaub gemacht hat, erfuhr bei der Vorführung, dass es bei Jura-Reisemobile nur Reisemobile mit neuwertiger Qualität zu mieten gibt. Als Familienbetrieb bietet Jura-Reisemobile schnellen Service auch am Wochenende. "„Schon alleine für die Einweisung nehmen wir uns eine Stunde Zeit", so Norbert Säckl. Die Konditionen und die Mietmöglichkeit von April bis Winterbeginn, sowie die Bedingungen für die Anmietung sind auf der Homepage unter www.jura-reisemobile.de zu lesen. Abschließend ergänzt Säckl, dass er auch der Unternehmergemeinschaft Seubersdorf beigetreten ist.

Erdbeeren zum selber Pflücken
und
Verkauf von gepflückten Erdbeeren

Montag – Samstag: 7 – 19 Uhr
Sonn- und Feiertage: 9 – 17 Uhr



Direkt an der Staatsstraße
Parsberg - Breitenbrunn
zwischen Abzweigung Winn und Rasch

Teilweise zur Nachreife geschlossen! Bitte vorab informieren über:
Google, Facebook, Instagram oder 0 94 95 16 30

ARBEITSPLATZ
Caritas

Die Sozialstation Neumarkt e.V. sucht ab sofort für den ambulanten Dienst im Bereich Seubersdorf:

– Pflegefachkräfte und Pflegehelfer (m/w/d) in Teilzeit
– Pflegekräfte für Einzelbetreuung (m/w/d) in Teilzeit
– Mitarbeiter für den Freiwilligendienst (m/w/d) (Fahrdienst usw.) ab 1. Sept. 2020

Wir bieten:
- Bezahlung nach attraktiven AVR-Tarif + betriebliche Altersversorgung
- Sicheren Arbeitsplatz mit fachlichen Entwicklungsmöglichkeiten
- Gutes Betriebsklima und christliche Wertekultur

Ihre aussagekräftige Bewerbung, die vertraulich behandelt wird, senden Sie bitte an unsere Adresse:
Caritas-Sozialstation e.V. – Herrn Bogner
Friedenstraße 33 – 92318 Neumarkt
oder per E-Mail: sozialstation@caritas-neumarkt.de – Tel. 0 91 81 / 47 65-0

caritas

Konstituierende Sitzung der Gemeindevertretung am 14.05.2020

Am Donnerstag, 14.05.2020 wurde durch den Ersten Bürgermeister Eduard Meier die erste Sitzung der neuen Gemeindevertretung nach der Kommunalwahl am 15.03.2020 eröffnet.
Einer der Tagesordnungspunkte war die Vereidigung der acht neuen Gemeinderäte und die Wahl des 2. und 3. Bürgermeister. Das gemeindliche Gremium für die Periode 2020 – 2026 setzt sich wie folgt zusammen:

Erster Bürgermeister:	Eduard Meier, Seubersdorf, CSU
2. Bürgermeister:	Alwin Semmler, Daßwang, CSU
3. Bürgermeister:	Karl Solfrank, Seubersdorf, FW/PWG
Bogner Manfred	Freihausen, CSU
Dexl Richard	Batzhausen, CSU
Hengl Albert	Wissing, CSU
Kohl Jürgen	Seubersdorf, CSU
Riepl Markus	Seubersdorf, CSU
Schmid Stefan	Seubersdorf, CSU
Betz Peter	Batzhausen, FW/PWG
Götz Andrea	Seubersdorf, FW/PWG
Lang Thomas	Wissing, FW/PWG
Meier Thomas	Seubersdorf, FW/PWG
Bierschneider Maria	Freihausen, JB
Götz Daniel	Ittelhofen, JB
Tannenberger Tobias	Batzhausen, JB
Eglmeier Wolfgang	Schnufenhofen, SPD
Geitner Alfred	Willmannsdorf, SPD
Götz Georg	Seubersdorf, SPD
Steiner Andreas	Seubersdorf, SPD
Ferstl Franz	Eichenhofen, ZWG





Parkbucht

Die einst als Parkplatz genutzte Bucht in der Regensburger Straße vor dem Haus von “Geschenke Wittl” ist ab sofort eine öffentliche Bushaltestelle. Nach einem Ortstermin mit Christian Mader von der Verkehrsbehörde des Landratsamts Neumarkt, der Polizeiinspektion und den Vertretern der Gemeinde Seubersdorf ist die neue Bushaltestelle vorrangig für die Schulbusse abgenommen worden. Grund für die Verlegung ist der derzeitige Umbau des Rathausplatzes mit kompletter Sperrung der Schulstraße. Beim Ortstermin mit Bürgermeister Eduard Meier,



Geschäftsführer Thomas Fuchsgruber, Schulleiter Markus Eigenstetter und Hausmeister Stefan König lobten sie nicht nur die Lösung für Kinder, die mit dem Bus zur Schule kommen. Immer wieder wollten Autofahrer die Bucht für einen kurzen Einkauf nutzen. „Das kann allerdings ab sofort sehr teuer werden”, sagt das Gemeindeoberhaupt. Das verbotene Parken auf dem Streifen einer ausgewiesenen Bushaltestelle koste 55,- Euro. König ergänzte als Hausmeister und Begleitperson für die Schulkinder, dass Busse die Bucht um 8 Uhr, 9.25 Uhr, 11.20 Uhr und 12.15 Uhr anfahren würden.

Geschäftsführer Fuchsgruber betonte, dass die Bucht aber nicht nur für die Schulbusse, sondern für den gesamten Linienverkehr, einschließlich des Rufbusses, frei zuhalten sei - und das von Montag bis Sonntag. Im Vergleich zur bisherigen Haltestelle entlang der Schulstraße, wo man auch für den Sonntagsgottesdienst und nach 17 Uhr parken durfte, sei dies an der Regensburger nicht erlaubt. Man hoffe, dass Autofahrer das Hinweisschild beachten. „Ansonsten wird der Einkauf in den Geschäften etwas teurer”, bestätigte der Bürgermeister mit dem Hinweis, dass man auch nicht kurz vor und nach der Bucht auf der Regensburger Straße parken dürfe. Wie lange diese Bushaltestelle in Funktion sei, hänge von den Baumaßnahmen am Rathausplatz und in der Schulstraße ab. In der kommenden Woche sollen die Fräsarbeiten beginnen.

Mitteilung der Gemeinde

Keine Befüllung von privaten Schwimmteichen und privaten Schwimmbecken durch die Gemeinde

Die Gemeinde Seubersdorf i.d.OPf. weist darauf hin, dass sie ausnahmslos dem Wunsch nach schnellen Befüllen von privaten Schwimmbecken und privaten Schwimmteichen durch Bedienstete der gemeindlichen Wasserversorgung aus Hydranten der Wasserversorgung nicht nachkommen.
Ebenfalls ist das Befüllen durch die örtliche Feuerwehren nicht erlaubt.
Die Hauptgründe hierfür liegen darin, dass den Haushalten neben dem zugeführten Trinkwasser auch die Arbeitszeit der Mitarbeiter von mehreren Stunden in Rechnung gestellt werden müssen und die gewünschte Dienstleistung oftmals zeitlich nicht ausgeübt und somit keine Gleichbehandlung aller Bürgerwünsche gewährleistet werden kann .
Die Befüllung privater Schwimmbecken und privater Schwimmteiche muss auch künftig grundsätzlich über das Leistungsnetz der Haushalte erfolgen.

Aufwandsentschädigung für die Jugendarbeit

An alle Vereinsvorstände!

Auch heuer können die Stunden für die Jugendförderung wieder der Gemeinde Seubersdorf i.d.OPf. vorgelegt werden.

Wir bitten alle Vereine, ihre Stunden bis **03. Juli 2020** abzugeben, damit die Berechnung im Monat August durchgeführt werden kann.

Liegen der Gemeinde Seubersdorf i.d.OPf. bis dahin **keine Stunden vor,** so kann leider **keine Auszahlung** mehr erfolgen.

Freiwillige Feuerwehr Daßwang

Anstatt des diesjährigen
Saugrillens
verkaufen wir

Rollbraten vom Grill mit Knödel
am Sonntag, 05.07.2020
von 11.00 Uhr bis 12:30 Uhr
am FFW Haus in Daßwang
zur Selbstabholung · Preis: pro Portion 7,50 €.

Bitte eigenen Behälter zur Abholung mitbringen.
Vorbestellung notwendig bis Mittwoch, 01.07.2020 bei
Heider Stefan unter 0170 55 13 637 oder
Karasch Matthias unter 0171 88 31 631

Wir freuen uns auf Eure Bestellung.
Eure FFW Daßwang

Fach-Fusspflege
Teresa König
„Ihre Füße stehen drauf“
Schlehenweg 14 - 92358 Seubersdorf
Tel. 09497 / 9492819 - Mobil: 0175 / 8233124
Behandlungstermine nach telef. Vereinbarung

AUTO-WITTL
Kfz.-Meisterbetrieb
CITROËN Vertragshändler
C4 Cactus 110 Shine
EAT6
110 PS, Benzin, EZ: 12/2018, KM: 31.250 km, SHZ, Navi, Klima, Bluetooth, USB, Einparkhilfe Kamera, Fahrassistenz-Systeme, etc…
Preis: 15.990,- €

Am Südhang 10 · 92358 Eichenhofen · Telefon: 09497 / 1027
E-mail: auto.wittl@t-online.de · www.auto-wittl.de

Auszubildenden
zum Maurer gesucht!
Bewerbung an:
RK BAU GmbH
Zum Haag 3
92358 Seubersdorf-Eichenhofen
Tel. (09497) 949770 - Fax 949823
E-Mail: rk.bau@t-online.de

TANNENBERGER
HEIZUNG UND BAD
~ Heizung ~ Sanitär
~ Lüftung ~ Kundendienst
~ Solar ~ Tankservice
Hauptstraße 57
92358 Batzhausen
Tel. 09497/398 o.705
E-Mail:
info@tannenberger-gmbh.de
www.tannenberger-gmbh.de

Die Gemeinde gratulierte im Mai 2020

80. Geburtstag

Herrn Adolf König, Triftweg 3, Seubersdorf

Frau Barbara Waffler, Am Kirchberg 3, Freihausen

Frau Rosina Peißer, Waldweg 5, Daßwang

85. Geburtstag

Frau Mathilde Vögerl, Jakobiweg 8, Ittelhofen

90. Geburtstag

Frau Engelberta Fischer,
Bahnhofstraße 14, Seubersdorf

Goldene Hochzeit

Karola und **Engelbert Weindl,**
Waldsiedlung 6, Seubersdorf

Renate und **Willibald Harrer**

Diamantene Hochzeit

Anna und **Josef Meyer,** Neuhausen 30, Seubersdorf

Mitteilungen vom Standesamt Seubersdorf i.d.OPf. - Mai 2020

Geboren wurden:

Den **Eltern Tobias** und **Sabrina Stöckl,** geb. Kienlein, Waldkirchen, ein **Sohn Jakob**

Den **Eltern Tobias** und **Marion Meier,** geb. Gradl, Seubersdorf i.d.OPf., Hochweg, ein **Sohn Simon**

Den **Eltern Ciro** und **Elena De Martino,** geb. Dost, Eichenhofen, Darshofener Straße, ein **Sohn Domenico Alessio**

Geheiratet haben:

Herr
Manuel Kraus
Seubersdorf i.d.OPf.
Pfarrer-Färber-Straße
und
Frau
Melanie Lang
Seubersdorf i.d.OPf.
Pfarrer-Färber-Straße



Herr
Sebastian Schaknat
Ittelhofen
Am Bachbügel
und
Frau
Anna Katharina Konrad
Ittelhofen
Am Bachbügel



Verstorben sind:

Herr Ludwig Listl,
Batzhausen, Nelkenweg, mit 88 **Jahren**

Frau Maria Burger,
Daßwang, Bundesstraße, mit **88 Jahren**

Mieter für Hausmeisterwohnung gesucht

Die Gemeinde Seubersdorf i.d.OPf. beabsichtigt die Hausmeisterwohnung (4 Zimmer, Küche, Bad, WC) in der Schule Seubersdorf frühestens ab September 2020 neu zu vermieten. Die Wohnfläche beträgt 103 qm. Der zukünftige Mieter muss auch den Schließdienst der Mehrzweckhalle übernehmen. Hierfür ist eine Anstellung auf Minijobbasis vorgesehen. Anfragen richten Sie bitte an die Gemeindeverwaltung, Frau Kerstin Bäumel (info@seubersdorf.de; Tel.: 09497/941960).

FRISEUR
HAIR & FLAIR
Nicole Schierl
Friseurmeisterin
Gartenstraße 1 · 92358 Seubersdorf
Tel. 0 94 97 / 94 93 25
Öffnungszeiten: Di - Do 8.30 - 18.00 Uhr
Fr 8.30 - 19.00 Uhr Sa 8.00 - 13.00 Uhr

Gasthaus Thumann · Ittelhofen

Jedes 1. Wochenende im Monat geöffnet!

	Freitag	Samstag	Sonntag
Juni	05.06.	06.06.	07.06.
Juli	03.07.	04.07.	05.07.
Kirwa	Sa. 25.07.	So. 26.07.	Mo. 27.07.
August	Urlaub	Urlaub	Urlaub
September	04.09.	05.09.	06.09.
Oktober	02.10.	03.10.	04.10.
November	06.11.	07.11.	08.11.
Dezember	04.12.	05.12.	06.12.

Tel. 09497/1888
Es freut sich auf Ihren Besuch: Fam. Thumann

Impressum:

Mitteilungsblatt der Gemeinde Seubersdorf

Herausgeber: Gemeinde Seubersdorf
vertreten durch den 1. Bürgermeister Eduard Meier
Verantwortlich für den amtlichen Teil:
Gemeindeverwaltung Seubersdorf

Für Anzeigen-Annahme:
Semmler-Druck, Daßwang

Auflage: 2.000 Exemplare

Druck: Semmler Druck
Bergstr. 23a · 92358 Daßwang
Tel. (0 94 97) 90 21 22 · Fax (0 94 97) 90 21 24
E-Mail: semmlerdruck@gmx.de

Für Irrtümer und Druckfehler keine Haftung.

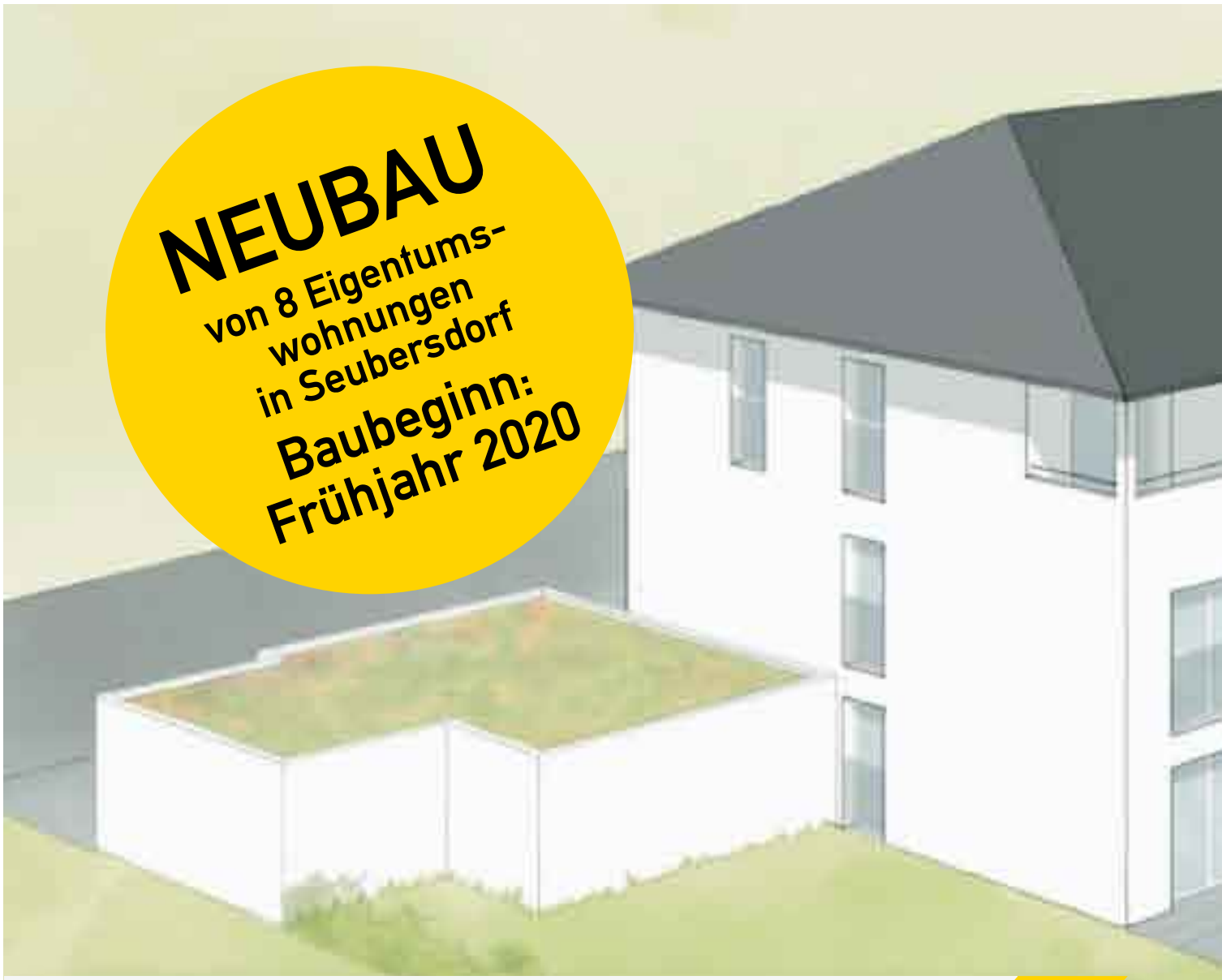

KARL BAU
Bauunternehmen

rk.bau@t-online.de
(0 94 97) 94 97 70
Zum Haag 3, 92358 Seubersdorf-Eichenhofen







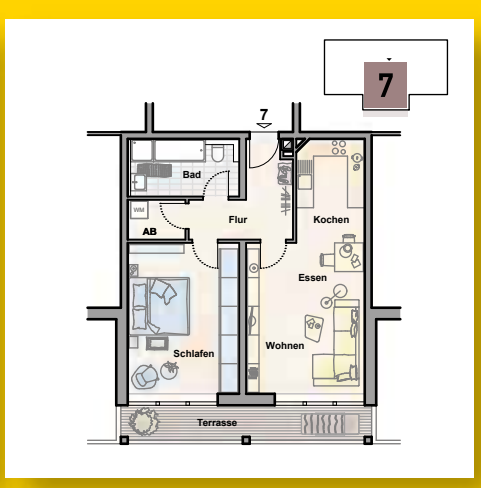

- ✓ Beratung und provisionsfreier Verkauf
- ✓ Ihre Wünsche können mit einbezogen werden
- ✓ Wohnflächen zwischen 70-130 qm
- ✓ Zentrale Lage (nähe Bahnhof)

Auswertung der Geschwindigkeitsmessanlage: Ortseingang Freihausen von Thann kommend, 50 km/h Beschränkung

Anzahl der Messwerte vs. Geschwindigkeit

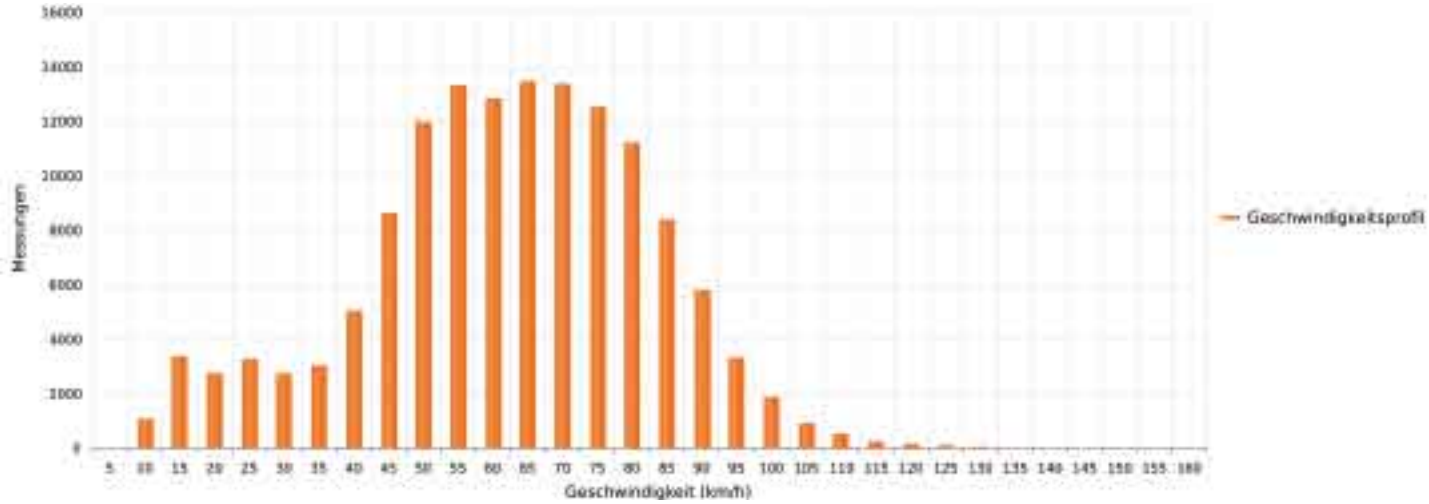

Statistik

Montag, 9. September 2019, 14:04 Uhr bis Dienstag, 5. Mai 2020, 11:37 Uhr

Messungen		139765
Durchschnittsgeschwindigkeit	Va	60 km/h
85% der Fahrzeuge fahren langsamer oder maximal	V85	81 km/h
Maximalgeschwindigkeit	Vmax	156 km/h

Auswertung der Geschwindigkeitsmessanlage: Daßwang Ortseingang von Seubersdorf kommend, 50 km/h Beschränkung

Anzahl der Messwerte vs. Geschwindigkeit

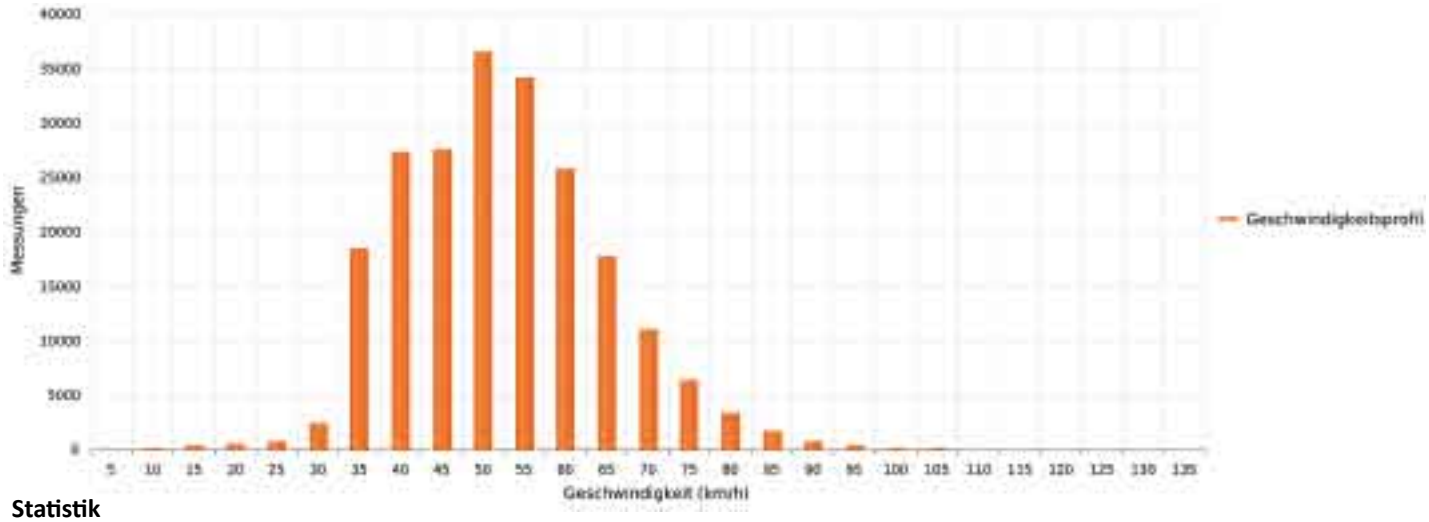

Statistik

Montag, 9. September 2019, 10:33 Uhr bis Mittwoch, 6. November 2019, 19:09 Uhr

Messungen		215037
Durchschnittsgeschwindigkeit	Va	50 km/h
85% der Fahrzeuge fahren langsamer oder maximal	V85	63 km/h
Maximalgeschwindigkeit	Vmax	131 km/h

Auswertung der Geschwindigkeitsmessanlage: Daßwang Ortsausgang in Richtung Seubersdorf, 50 km/h Beschränkung

Anzahl der Messwerte vs. Geschwindigkeit

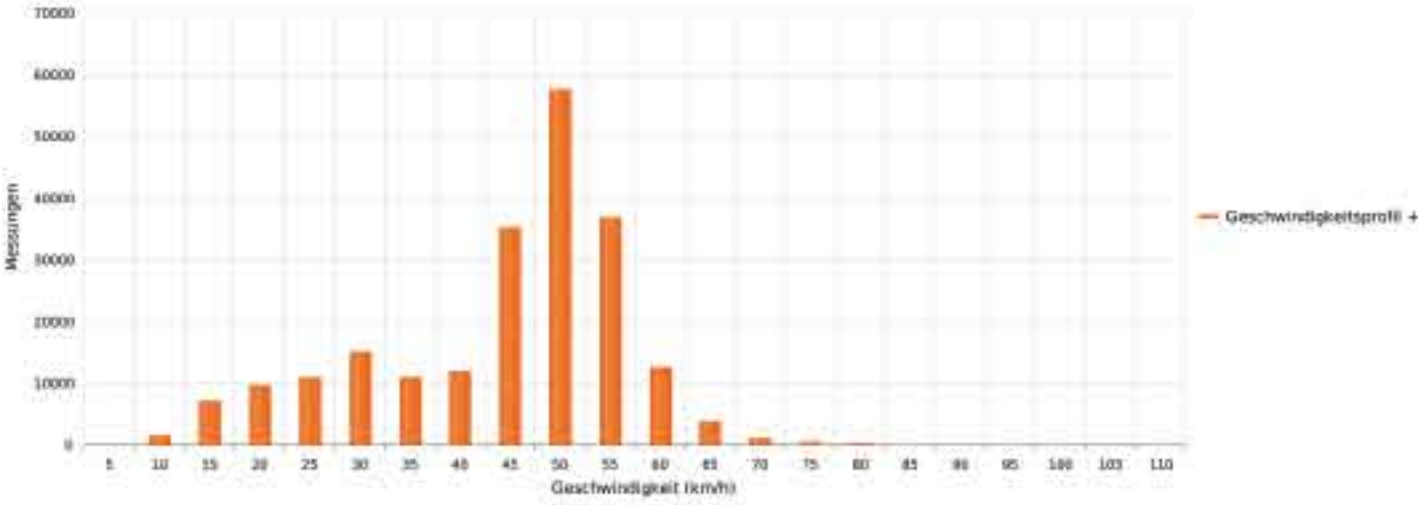

Statistik

Montag, 9. September 2019, 11:58 Uhr bis Donnerstag, 12. Dezember 2019, 16:20 Uhr

Messungen		215035
Durchschnittsgeschwindigkeit	Va	42 km/h
85% der Fahrzeuge fahren langsamer oder maximal	V85	53 km/h
Maximalgeschwindigkeit	Vmax	106 km/h

Auswertung der Geschwindigkeitsmessanlage: Ortsausgang Seubersdorf in Richtung Daßwang (Höhe Autohaus), 50 km/h Beschränkung

Anzahl der Messwerte vs. Geschwindigkeit

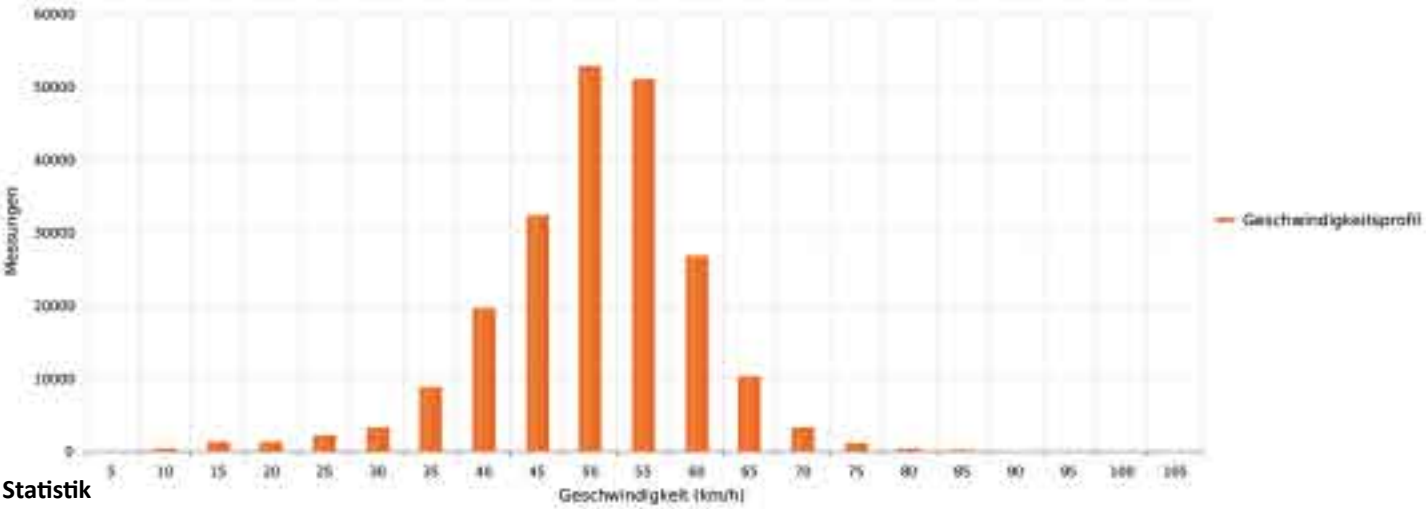

Statistik

Dienstag, 10. September 2019, 01:20 Uhr bis Donnerstag 19. November 2019, 02.56 Uhr

Messungen		215036
Durchschnittsgeschwindigkeit	Va	48 km/h
85% der Fahrzeuge fahren langsamer oder maximal	V85	57 km/h
Maximalgeschwindigkeit	Vmax	105 km/h

MINT NACHWUCHSBAROMETER 2020 VERÖFFENTLICHT



Der Strobl Beck
Brot- und Feinbäckerei
Inhaber: Stefan März
Hauptstraße 24 • 92358 Batzhausen • Tel. 0 94 97 / 278
Unsere Öffnungszeiten:
Montag Ruhetag
Dienstag 06.00 - 17.00 Uhr
Mittwoch 06.00 - 14.00 Uhr
Donnerstag 06.00 - 17.00 Uhr
Freitag 06.00 - 17.00 Uhr
Samstag 06.00 - 12.00 Uhr
... herzhafte Bäcker-Snacks
... leckere Kuchen und Feinbackwaren
... traditionelle Brot- und Mehrkornspezialitäten

Das jährlich veröffentlichte „MINT Nachwuchsbarometer 2020“ von acatech und Körber-Stiftung zeigt in der aktuellen Ausgabe, dass sich die MINT-Nachwuchssituation in Deutschland in den vergangenen Jahren trotz vielfältiger Bemühungen nicht zum Positiven verändert hat. Im Gegenteil!

Obwohl sich gerade aktuell mit aller Schärfe zeigt, wie sehr die Resilienz von Gesellschaft und Wirtschaft von Techniker*innen und Naturwissenschaftler*innen abhängt – wird der MINT-Nachwuchs immer mehr zum Problem: Seit 2012 sinken die Leistungen unserer Schüler*innen in den MINT-Fächern, also Mathe, Informatik, Naturwissenschaften und Technik. Jede*r fünfte bringt nicht genug für eine Ausbildung mit. Jede*r dritte Achtklässler*in zeigt im Umgang mit Computern und Informationen schwache Leistungen – 2013 waren es noch 29 Prozent. In der Oberstufe wird Informatik viel zu selten angeboten und gilt als unattraktiv. Lediglich ein Prozent (!) der Schüler*innen wählt einen IT-Leistungskurs. Nur 14 Prozent der Abiturient*innen können im Netz systematisch nach Informationen suchen und deren Glaubwürdigkeit bewerten.

Mit Blick auf den digitalen Wandel – der nicht mehr „einfach weg geht“, brauchen wir aber in besonderem Maße Menschen, die digitales Verständnis mitbringen. Dies bedeutet, sachkundig und verantwortungsvoll die gesellschaftlich-technologischen Herausforderungen anzugehen. „Das MINT Nachwuchsbarometer 2020 zeigt, was bisher versäumt wurde: das schulformübergreifende Einüben grundlegender computer- und informationsbezogener Kompetenzen – sowohl bei Schüler*innen als auch bei Lehrkräften“, fasst der Autor Olaf Köller die alarmierenden Befunde zusammen. Köller ist Direktor des Leibniz-Instituts für die Pädagogik der Naturwissenschaften und Mathematik (IPN). Und auch wenn die Anzahl der Lehramtsstudierenden im MINT-Bereich wächst, entschieden sich nur zwei Prozent davon für das Fach Informatik. Es wird also weiterhin zu wenig Informatiklehrkräfte geben.

Die MINT-Region Landkreis Neumarkt setzt sich aktiv für die Steigerung der Attraktivität von MINT für Schüler*innen ein – z.B. über den MINT-Pass: über 120 Angebote konnten in Zusammenarbeit mit vielen Partner*innen aus dem Landkreis (Schulen, Firmen, Institutionen) über 500 Kinder in ihrer Freizeit erreichen. Da die Angebote stets 2-3 Stunden dauern und nur während der außerschulischen Freizeit stattfinden, eine erfolgreiche Zwischenbilanz. Aufgrund der aktuellen Corona-Situation mussten vorerst alle Angebote bis Ende Juni 2020 abgesagt werden.

Wer Interesse daran hat, MINT im außerschulischen Bereich zu unterstützen, kann sich bei MINT-Managerin Frau Petra Buttenhauser unter buttenhauser@reginagmbh.de melden – gerne auch neue Partner*innen aus der Wirtschaft! Die MINT-Region wird gemeinschaftlich gefördert von Stadt und Landkreis Neumarkt i.d.OPf. und ist bei der REGINA GmbH angesiedelt. Das Nachwuchsbarometer kann über die Internet-Seite der MINT-Region Landkreis Neumarkt unter http://www.mintregion-neumarkt.de oder unter https://www.koerber-stiftung.de/ heruntergeladen werden.

Autorin: Petra Buttenhauser,
MINT-Management
Lkr. Neumarkt i.d.OPf.
E-Mail:
buttenhauser@reginagmbh.de
Telefon: 09181/50929-17



Pflanzaktion OGV Seubersdorf

Dank der Pflanzaktion vieler fleißiger Helfer des OGV Seubersdorf erblüht die Verkehrsinsel an der Nürnberger Straße - Bahnhofstraße in fröhlichen, hellen Farben und bringt sommerliche Stimmung in die aktuelle Alltagssituation.



Die Kosten der Bepflanzung trägt der OGV Seubersdorf, unterstützt durch einen Zuschuss des Kreisverband für Gartenbau und Landespflege Neumarkt i.d.OPf.

Die Gemeinde Seubersdorf i.d.OPf. bedankt sich herzlich bei allen Mitwirkenden, die zur Verschönerung der Ortsmitte beigetragen haben.

Der Storch hat zugeschlagen.

Wegen Personalmangel ändern wir vorübergehend unsere Öffnungszeiten!!!

Ab sofort

Montag, Dienstag, Donnerstag, Freitag	**08:30 - 13:00 und 14:30 - 18:00**
Mittwoch	**08:30 - 13:00 und 14:30 - 16:00**
Samstag	**08:30 - 12:00 Uhr**

Marien-Apotheke
Peter Dorfner
Nürnberger Straße 9
92358 Seubersdorf
Tel.: 09497-438
Fax: 09497-6459
Email: marien@apotheke-dorfner.de



Immobilienverkauf in Seubersdorf ist einfach



Torsten Walter
Leiter Immobilien

Mein Service für Sie:
- ✓ Unverbindlicher Ersttermin
- ✓ Professionelle Marktpreiseinschätzung für Ihre Immobilie
- ✓ Vermarktung Ihrer Immobilie anhand eines individuellen Vermarktungskonzeptes inkl. Expose´
- ✓ Prüfung und Vorauswahl der Interessenten
- ✓ Kaufvertrag verhandeln
- ✓ Betreuung von A – Z: Besichtigungen, Notartermin, Nachbetreuung
- ✓ Vermietungsservice von A – Z
- ✓ Unsere Erfahrung als größter Makler in Bayern

Ich bin für Sie da:
- ✓ persönlich vor Ort bei Ihnen oder in einer unserer Filialen
- ✓ telefonisch 09181/210-661
- ✓ per email: torsten.walter @sk-neumarkt.de



S-ImmoPreisfinder
Was ist Ihre Immobilie wert ?
einfach – kostenfrei - unverbindlich
www.sk-neumarkt.de/immopreisfinder

MONEY FAIRSTER IMMOBILIEN-MAKLER

98% zufriedene Kunden*

Sparkasse Neumarkt-Parsberg
ImmobilienCenter

Telefon: 09181 210-662
www.sparkasse-neumarkt.de /immobilien

in Vertretung der Sparkassen Immobilien VERMITTLUNGS GMBH

Aufruf: Melden Sie uns Nester von Schwalben und Mauerseglern

Liebe Schwalbenliebhaber, Naturfreunde, Hausbesitzer,
Schwalben auf dem Land und Mauersegler in der Stadt gehören zu einem Sommer einfach mit dazu. Früher galten sie als Glücksbringer und tauchten auch in Sprichwörtern und Redewendungen auf. „An Mariä Geburt fliegen die Schwalben und Studenten furt“, „An Mariä Verkündigung kommen die Schwalben wiederum“, „Eine Schwalbe macht noch keinen Sommer“. Ein vorgetäuschtes Foul im Fußball wird als Schwalbe bezeichnet, usw. Mittlerweile sind sie aber selten geworden. Die Mehlschwalbe gilt sogar als gefährdet und die Rauchschwalbe steht auf der Vorwarnliste der Roten Liste der gefährdeten Tierarten in Bayern. Gleiches gilt für den Mauersegler. Alle diese Arten sind Zugvögel und halten sich nur im Sommer bei uns auf. Sie sind hier, um sich fortzupflanzen. Für den Fortbestand einer Population sind somit die Lebensbedingungen in unseren Städten und Dörfern entscheidend.

Als Insektenjäger finden sie im Luftraum über der Stadt und den angrenzenden Wiesen und Äckern immer weniger Nahrung. Sie zeigen damit indirekt den Insektenschwund an. Die zwitschernden Glücksbringer brauchen also unsere Hilfe.

Das Futterproblem ist das eine, Nist- und Schlafmöglichkeiten das andere. Die Mehlschwalben bauen ihre Nester außerhalb von Häusern, unter Dachvorsprüngen. Die Rauchschwalben im Innern, meist in Ställen oder hohen Durchfahrten. Den Mauerseglern reicht meist eine Nische hoch droben unter dem Dach. Normalerweise nutzen beide Schwalbenarten ihre Nester jedes Jahr erneut, da sie sehr standorttreu sind und im Frühjahr immer wieder zurückkommen. Leider werden für Mehlschwalben und Mauersegler die Nistplätze an Häusern durch Umbauten und Sanierungen immer weniger. Den Rauchschwalben macht die Umstellung der Tierhaltung auf moderne Laufställe und Hygienerichtlinien zu schaffen. Neue Nester können oft nicht mehr gebaut werden, da weniger Material zum Nestbau vorhanden ist. Dreck und Schlamm gibt es immer weniger und haben auch oft eine andere Beschaffenheit. Die Nester haften dann nicht mehr so gut und fallen herab. Manchmal ärgern sich die Hausbewohner über den Dreck unter dem Nest am Boden oder an der Wand. Das kann aber durch Anbringen von „Kotbrettern“ leicht vermieden werden.

Alle genannten Tierarten sind durch das Bundesnaturschutzgesetz (BNatSchG § 42) besonders geschützt. Das betrifft auch ihre Nester die ganzjährig weder beseitigt noch verschlossen werden dürfen.

Die Kreisgruppe Neumarkt im BUND Naturschutz will ein Projekt zur Schaffung neuer Nistmöglichkeiten initiieren. Dazu brauchen wir aber zuerst einen Überblick über das Vorkommen der Schwalben und Mauersegler. Vorrangiges Ziel ist es, die bisher bestehenden und gut angenommenen Standorte zu erhalten.

Deshalb ergeht an alle Mitglieder und Naturfreunde der Aufruf:

Wo gibt es noch Schwalben und Mauersegler? Teilen Sie uns den Ort und die Hausnummer mit und auch die Anzahl. Wenn möglich auch, ob es sich um Rauchschwalben, Mehlschwalben oder Mauersegler handelt, ob die Nester schon alt sind, evtl. wie lange diese schon genutzt werden, je mehr Informationen umso besser. Sie können dies unter der **Tel. 09181 21578 oder per E-Mail (neumarkt@bund-naturschutz.de) oder über Facebook mitteilen.** Dazu benötigen wir folgende Angaben: Adresse des Hauses, welche Tierart?, derzeit besetzt?, wie viele Nester bzw. Tiere?, wer meldet? Usw. Alle Angaben werden vertraulich behandelt. Es werden auch keine Informationen an andere abgegeben. Sie werden nur im Rahmen des Projekts verwendet.

Wir werden diesen Aufruf im nächsten Jahr wiederholen und dann auch konkrete Hilfe organisieren. Also zum Beispiel künstliche Nester besorgen, Hilfe organisieren beim Anbringen von Nestern und Kotbrettern. Vielleicht finden wir auch Möglichkeiten, um neue Nistmöglichkeiten zu bauen, das Umfeld zu verbessern und, und, und. Aber zunächst brauchen wir den Startschuss und dazu brauchen wir Sie und Euch, euer Wissen, euere Mitarbeit.
Viel Resonanz wünscht sich Ihre Kreisgruppe im BUND Naturschutz.

RaumDesign FassadenGestaltung
u. Renovierung

Malermeister
Jürgen Bissinger

Oening A2
92334 Berching
Tel. 0 84 60 90 12 21
Fax. 0 84 60 90 12 92
Mobil 0 175 27 20 204



Wir geben Ihrem Zuhause ein neues Gesicht

Versicherungsbüro
Berthold Anders e.K.

Versicherungen · Finanzkonzepte · Immobilien

Nürnberger Straße 8
92358 Seubersdorf

Tel. 09497/901010 - Fax 901019
info@agentur-anders.de
www.agentur-anders.de

Bürozeiten: Mo. - Fr. 8.30 - 12.00 Uhr
Di. u. Fr. 14.00 - 17.00 Uhr

„Ich teile Ihnen mit, dass es sich um keinen Unfall handelt. Die Verletzung - Aushaken des Unterkiefers - entstand durch kräftiges Gähnen. Das kann sich (wegen entsprechender Veranlagung) auch in Zukunft wiederholen.“!

Stilblüten und Zitate aus der Kundenkorrespondenz

Amt für Ernährung, Landwirtschaft und Forsten Neumarkt i.d.OPf.

Hauswirtschaftliche Kenntnisse - so wichtig wie nie

Ausbildungslehrgang zur Hauswirtschafterin ab Herbst 2020

Die neue Situation seit der Corona-Pandemie zwingt viele Haushalte dazu, sich wieder mehr auf hauswirtschaftliche Grundkenntnisse zu konzentrieren: Die bisherige Außer-Haus-Verpflegung sowohl von Schulkindern als auch von Berufstätigen wird abgelöst von der Versorgung im eigenen Heim. Kochen und backen, auch gemeinsam mit den Familienangehörigen, ist wieder angesagt. Vorratshaltung und die sinnvolle Verarbeitung von eingelagerten Lebensmitteln muss überlegt werden. Dies sind nur einige beispielhafte Inhalte dieser mittlerweile wieder sehr gefragten Ausbildung. Ganz zu schweigen von den Hygieneregeln, die im hauswirtschaftlichen Alltag selbstverständlich sind.

Das Amt für Ernährung, Landwirtschaft und Forsten Neumarkt plant ab September 2020 erneut einen Lehrgang zur Vorbereitung auf die Abschlussprüfung zur Hauswirtschafterin anzubieten. Er umfasst neben den Kenntnissen um eine gesunde Ernährung auch die Bereiche Textilpflege und -Instandhaltung, Reinigung von verschiedenen Materialien im Haushalt und der Wäsche, Betreuung von Personen verschiedenen Alters, Arbeitsorganisation und -Planung sowie den Bereich Marketing und Verbraucherschutz. Um diese Themen zu bearbeiten sind ca. 300 Unterrichtseinheiten vorgesehen, dazu kommen einige Exkursionen und ein externer dreitägiger Lehrgang Haushaltstechnik. Die Abschlussprüfungen in Theorie und Praxis stehen dann im Frühjahr 2022 an.

Anmeldungen und Informationen dazu sind möglich am Amt für Ernährung, Landwirtschaft und Forsten, Tel.-Nr. 09181/4508-1202 bzw. -1203 oder über die Homepage www.aelf-ne.bayern.de, Bildung, Hauswirtschaft.

vatter Parsberg - Velburg
Soforthilfe bei Wasserschäden
Wasserschadeninstandsetzung
Leckortung
Gebäudetrocknung
Rohbautrocknung
24 Stunden Notdienst
TÜV- Zertifizierung
Wagnergasse 2 92331 Parsberg
Tel.: 09492/ 60 11 30
www.wasserschadensanierung-vatter.de



- Energieexperte/kfw
- Feuerstättenreinigung
- Energieberatung

Rainer Großmüller
Kaminkehrermeister · Energieberater / HWK
Anglerstraße 8a
92318 Neumarkt
info@rainer-grossmueller.de
Tel. 0 91 81/47 90 07
Mobil: 01 51/12 84 85 20
www.kaminkehrer-grossmueller.de

Meisterbetrieb für Sanitär und Heizung
HaustechniKaiser
Sanitär Heizung Solar Lüftung
Lärchenstr. 1
92358 Seubersdorf
Tel.: 09497/941749
Mobil: 0160/96245858
E-Mail:
info@haustechnik-kaiser.de
- ✔ Persönliche Beratung
- ✔ Individuelles Baddesign
- ✔ Sanitäreinrichtungen
- ✔ Heizungs- und Solaranlagen
- ✔ Kontrollierte Wohnraumlüftungen
- ✔ Brennerstörungen
- ✔ Rohrbruchreparationen
- ✔ Leckortung und Wasserschadensbehebung sowie Trocknung und Schadenssanierung
- ✔ Dämmschichttrocknung und Desinfektion
- ✔ Bautrocknung

Besuchen Sie uns im Internet: www.haustechnik-kaiser.de

Geschwindigkeitsbegrenzung an einer Schule – auch feiertags?



Eine Geschwindigkeitsbegrenzung von Montag bis Freitag muss auch an gesetzlichen Feiertagen beachtet werden. Das gilt selbst dann, wenn an dem Schild noch das Zusatzzeichen „Kinder“ angebracht wurde und es vor einer Schule steht. Verkehrszeichen gelten so wie angebracht. Der Mann fuhr 46 km/h statt der erlaubten 30 km/h. Er sollte 35,- Euro Geldbuße zahlen. Festgestellt wurde der Geschwindigkeitsverstoß an einem Ostermontag „in Höhe der Schule“. Die Anordnung 30 km/h zu fahren galt von „Montag bis Freitag, 07:00 bis 17:00 Uhr.“ Zusätzlich war das Zeichen „Kinder“ angebracht. Der Autofahrer meinte, dass eine solche Geschwindigkeitsbegrenzung an einem Ostermontag wegen des fehlenden Schulunterrichts nicht gelte. Er muss die Strafe zahlen, entschied das Gericht. Die Beschränkung der zulässigen Höchstgeschwindigkeit gelte auch dann, wenn es sich bei dem betreffenden Wochentag um einen Feiertag handle. Auch das Zeichen „Kinder“ ändere daran nichts. Es liege im Interesse der Verkehrssicherheit, es nicht jedem einzelnen Verkehrsteilnehmer zu überlassen, zu beurteilen, ob eine Geschwindigkeitsbegrenzung auch am gesetzlichen Feiertag gelte oder nicht. „Der Straßenverkehr erfordert einfache und klare Regeln“, so das Gericht. Unbequemlichkeiten, die sich daraus ergeben könnten, müssten im Interesse der Verkehrssicherheit in Kauf genommen werden.

Oberlandesgericht Saarbrücken,
Az: Ss Rs 13/2018 (28/18 OWt)

SemmlerDruck OHG
› Offsetdruck
› Digitaldruck
› Textildruck
› Werbetafeln
› Sportartikel
Bergstraße 23a
92358 Daßwang
Tel. (0 94 97) 90 21 22
Fax (0 94 97) 90 21 24
E-Mail: semmlerdruck@gmx.de
www.semmlerdruck.de

Wetterspruch im Juni:

Stellt der Juni mild sich ein,
wird‘s auch der September sein.

BIT-HD
Christian Braun IT
-
Handel & Dienstleistungen
Matzlsberg 1
92363 Breitenbrunn
Tel.: 0171 - 5588517
info@bit-hd.de

Wir sind für Sie da:
Dienstags, 14:00 Uhr bis 17:00 Uhr
Freitags, 15:00 Uhr bis 18:00 Uhr
Samstags, sowie an den anderen Wochentagen
nach Vereinbarung, auch gerne bei Ihnen vor Ort!

Wir sind Partner folgender Provider:
1&1 mobilcom debitel vodafone QUiX VERTRIEBSPARTNER
vodafone Kabel Deutschland
Deutsche Telekom

INTERKOMMUNALE ALLIANZ NM-ARGE 10

LIEBE MITBÜRGERINNEN UND LIEBE MITBÜRGER

die neue Förderoption "Regionalbudget" des Amtes für Ländliche Entwicklung hat viel Anklang bei engagierten Akteuren des NM-Arge 10 Gebietes gefunden. Eine Vielzahl unterschiedlicher Projekte wurden dem Entscheidungsgremium vorgelegt, welches die Projekte anhand einer Bewertungsmatrix beurteilt und entschieden hat, welche Kleinprojekte eine Förderung erhalten sollen. Mit einer Gesamtfördersumme von 92.565 EUR wurde das vorhandene Budget von 100.000 EUR nahezu vollständig ausgeschöpft! Wir freuen uns sehr über die hohe Nachfrage und wünschen allen Projektträger*innen gutes Gelingen. Folgende Kleinprojekte erhalten eine Förderung aus dem Regionalbudget:

- E-Bike Ladestationen in Lauterhofen, Pilsach und Velburg
- Meditationswanderweg in Lauterhofen, Pilsach und Velburg
- Versorgungsstand TV Velburg
- Mobile Bühne Breitenbrunn
- Lehrbienenstand Lauterhofen
- Pavillon Finsterweiling
- Historischer Brunnen See
- Brunnen mit Kieselbecken Ittlhofen
- Felsenkeller Langenmühle
- Kühlzelle Dorfladen Deusmauer



Foto: Lisa Paulus Markt Breitenbrunn

WIR SIND NM-Arge 10!
Diesmal im Profil **MARKT BREITENBRUNN**

Im Markt Breitenbrunn finden Sie die **Wallfahrtskirche Sankt Sebastian**.
Auf einem Felsen gelegen inmitten der Natur wurde die Kirche 1386 errichtet und 1401 geweiht. Das Wahrzeichen des Ortes besteht aus einem achteckigen Zentralbau mit zwei Türmen samt Zwiebelhauben. Im Zweiten Weltkrieg stark in Mitleidenschaft gezogen, wurde die Kirche 1946 wieder aufgebaut. Die Kirche beherbergt einen barocken Hochaltar sowie aufwendig gestaltete Seitenaltare.

Seit 1992 hat die Verwaltung des Marktes ihren Sitz in adeligen Gemäuern. 1740 erbaut, befand sich das **Tilly-Schloss**, auch bekannt als Montfort-Schloss, einst im Besitz der Reichsgräfin von Tilly-Monfort. Der Rathausgarten bezaubert durch Rosenstöcke, einem Brunnen und einer Bank, welche zum Verweilen einlädt. Direkt nebenan befindet sich das, im Privatbesitz befindliche, Gumppenberg-Schloss. Die identische Kopie des Tilly-Schlosses wurde 1746 durch Freiheit von Gumppenberg erbaut.

Wen es ins Grüne lockt, dem sei das **Heutal** empfohlen. Zwischen Breitenbrunn und Wissing gelegen, ist dieses Biotop sowohl Naturschutz- als auch Vogelschutzgebiet. Entlang der Wissinger Laber schlängelt sich, gesäumt von Wald und Wiesen, ein gut ausgebauter Rad- und Wanderweg entlang. Das Tal zeichnet sich durch Walle und Quellen aus und ist ein wunderbarer Ort um Erholung zu finden. Inmitten des Tals befindet sich ein Kinderspielplatz auf welchem sich die kleinsten Besucher austoben können.

Abfallwirtschaft
Landkreis
Neumarkt i.d.OPf.

Blomenhof öffnet für alle Anlieferungen

Ab Dienstag, 26.05.2020 wird der Wertstoffhof Blomenhof wieder alle üblichen Anlieferungen annehmen und Kompost verkaufen.

Bitte beachten Sie dazu folgende Besucher-Regelungen:

1. Es dürfen sich jeweils maximal 10 Fahrzeuge gleichzeitig im Wertstoffhofbereich befinden. Die Einfahrt weiterer Fahrzeuge wird erst zugelassen, wenn vorherige Fahrzeuge wieder ausgefahren sind.
2. Die Besucherinnen und Besucher des Wertstoffhofes müssen sowohl untereinander als auch zum Personal des Wertstoffhofes einen Mindestabstand von 2 m einhalten.
3. Mund-Nasen Masken sollen auch beim Besuch des Wertstoffhofs getragen werden.
4. Das Personal des Wertstoffhofes kann beim Be- und Entladen von schweren Teilen nicht behilflich sein.

Wir bitten weiterhin alle Besucherinnen und Besucher um Verständnis für die Einschränkungen und um konstruktive Mitwirkung. Aufgrund der Beschränkung auf 10 Fahrzeuge kann es zu längeren Wartezeiten kommen. Wir bitten daher, nicht länger als nötig im Wertstoffhof zu verweilen. Generell empfehlen wir, den Wertstoffhof nur aufzusuchen, wenn ein wirklich dringender Bedarf besteht. Bitte befolgen Sie die Anordnungen des Personals.

Öffnungszeiten:
Für die Zeit von 26.05. – 06.06.2020 gelten folgende Sonderöffnungszeiten:

Montag:	15.00 – 18.00 Uhr (nur Grüngut)
Dienstag:	08.00 – 12.00 und 13.00 – 18.00 Uhr
Mittwoch:	08.00 – 12.00 und 13.00 – 16.00 Uhr
Donnerstag:	08.00 – 12.00 und 13.00 – 16.00 Uhr
Freitag:	08.00 – 12.00 und 13.00 – 16.00 Uhr
Samstag:	08.00 – 13.00 Uhr

www.landkreis-neumarkt.de/abfallwirtschaft
abfallwirtschaft@landkreis-neumarkt.de

Anzeigenpreise:

	schwarz/weiß	farbig
1/1 Seite	100,- €	200,- €
	187 x 265 mm	
1/2 Seite	65,- €	120,- €
	187 x 130 mm	
1/3 Seite	45,- €	90,- €
	187 x 85 mm	
1/4 Seite	35,- €	75,- €
	90 x 130 mm	
1/6 Seite	27,- €	62,- €
	90 x 90 mm	
1/8 Seite	20,- €	50,- €
	90 x 65 mm	

Kleinanzeige: 8,- €
vorgenannte Preise zuzügl. Mehrwertsteuer und evtl. anfallender Satzkosten!

Anzeigenannahme:
Semmler Druck
Bergstr. 23a · 92358 Daßwang
Tel. (0 94 97) 90 21 22
mail: at@semmlerdruck.de

Letzter Abgabetermin Juli-Ausgabe:
Do. 02. Juli 2020

Erscheinungstermin:
Fr., 10. Juli 2020

Wechsel der Leitung im BRK-Pflegeteam Seubersdorf

Die langjährige Leiterin des Ambulanten Pflegeteams Seubersdorf, Edeltraud Zitzelsberger, hat zum 01. Mai 2020 ihren Verantwortungsbereich beim BRK abgegeben. Derzeit befindet sie sich in der Freistellungsphase und ab Januar 2021 tritt sie ihren wohlverdienten Ruhestand an.

Vor 29 Jahren begann Frau Zitzelsberger ihre Tätigkeit als Krankenschwester bei der Ambulanten Pflege und war über 20 Jahre zuerst als Stellvertretung, dann bald als Leitung eingesetzt. Sie hat mit ihrem Wirken beim Roten Kreuz große Pionierarbeit geleistet, so Kreisgeschäftsführer Klaus Zimmermann und dafür bedanken wir uns bei ihr ganz herzlich.



Edeltraud Zitzelsberger (l.) und BRK Kreisgeschäftsführer Klaus Zimmermann (r.)

Laura Riehl wurde seit etwa einem Jahr als Stellvertretung von Edeltraud Zitzelsberger eingearbeitet und übernimmt nun die Stelle der Teamleitung.

Sie absolvierte ihre Ausbildung zur Altenpflegerin im Haus St. Marien und beendete 2013 ihre Weiterbildung zur leitenden Pflegefachkraft. Sie ist bereits seit fünf Jahren in unserer Ambulanten Pflege tätig und somit bestens mit den Abläufen vertraut.

Im gesamten Landkreis haben wir insgesamt 5 Pflegeteams eingerichtet. Ein persönlicher Ansprechpartner für Betroffene und Angehörige ist uns seit jeher wichtig, so die Leiterin der Sozialen Dienste, Rosemarie Schmidt. Mit Laura Riehl können wir dies im Pflegeteam Seubersdorf weiterhin gewährleisten.

Unter der Telefonnummer 09492 906025 können Sie uns gerne telefonisch kontaktieren.

Besuchen Sie uns im Internet:
www.seubersdorf.de

Öffnungszeiten der Rot Kreuz Kleiderkammer

Die Kleiderkammer des BRK Kreisverbandes Neumarkt, Klägerweg 9, 92318 Neumarkt, ist ab dem 02.06.2020 zu den gewohnten Öffnungszeiten

Montag u. Dienstag	10.00 Uhr – 13.00 Uhr
Mittwoch	10.00 Uhr - 15.00 Uhr
Donnerstag	10.00 Uhr – 16.00 Uhr
Freitag	10.00 Uhr – 12.00 Uhr

wieder geöffnet. Aufgrund der Corona-Hygieneschutzmaßnahmen kann es zu Wartezeiten kommen.

Kleiderspenden können nur nach telefonischer Voranmeldung angenommen werden.

Lust auf Farbe? - Wir machen's farbig!



MALERSERVICE
WOLFGANG WAIDA

- Innenraumgestaltung
- Fassadengestaltung und Anstrich
- Tapezieren
- Innen- und Außenputzarbeiten
- Renovierungen innen und außen
- Schutzanstriche für Holz und Metall

Bergstraße 26
92358 Daßwang
Tel. 0171/2491662
Fax 09497/941729

FLIESEN WITTL

Naturstein- & Fliesenarbeiten
Beratung u. Verkauf · Ausstellung
Termin nach Vereinbarung

- Rüttelböden für Garagen
- Balkon- und Terrassensanierung
- Aussenanlagen
- Neugestaltung und Sanierung von Bädern

Turnerberg 23 · 92358 WISSING
Tel. (09497) 1054 • Fax (09497) 902801
Mobil 0171/536/3079 • Mail: fliesen.wittl@googlemail.com

Öffnungszeiten des Rathauses

Schulstraße 4 · 92358 Seubersdorf
E-Mail: info@seubersdorf.de
Internet: www.seubersdorf.de

Mo., Di., Mi. u. Fr.	08.00 bis 12.00 Uhr
Donnerstag	08.00 bis 12.00 Uhr
	und 14.00 bis 18.30 Uhr

und täglich nach Vereinbarung

Rufnummern der Gemeinde

Rathaus	Tel. 0 94 97 / 9 41 96-0
Bauhof	Tel. 0 94 97 / 63 27
Kläranlage	Tel. 0 94 97 / 13 55
Schule Seubersd.	Tel. 0 94 97 / 3 45
Kiga St. Georg	Tel. 0 94 97 / 4 44
Kiga Haus Johannes Batzhausen	Tel. 0 94 97 / 14 90
Nachbarschaftshilfe	Tel. 01 71 / 777 18 00

Wasserwarte:

Gemeinde Seubersdorf
Klemens Mayer Tel. 01 60 / 96 93 81 02
Zweckverband Berching-Ittelhofener Gruppe
Tel. 0172 / 8 16 99 44
Eichlberger Gruppe 0160 / 3 68 51 48
Zweckverband der Wasserversorgungsgruppe Laber-Naab 0170 / 4 34 55 05

Klärwärter:

Thomas Lang Tel. 0 94 97 / 13 55

Deponiewärter:

Georg Nutz Tel. 0 94 97/8 73
Helmut Weigl Tel. 0 94 97/12 47

Deponie Waldhausen:

Freitag 13.00 - 17.00 Uhr
und nach telefonischer Vereinbarung

Wertstoffhof Seubersdorf

01. April - 30. September
Mittwoch 18.00 – 20.00 Uhr
Samstag 09.00 – 12.00 Uhr

Rufbus Nummer 588: Tel. 0800 6065600

Nächste Abfuhr Papiertonne:

OT Seubersdorf, Batzhausen, Frischgrün, Klingelmühle, Krappenhofen (südl. der Bahnlinie), Waldhausen, Willmannsdorf **12.06.2020**

OT Daßwang, Eichenhofen, Freihausen, Gastelshof, Haag, Ittelhofen, Krappenhofen (nördl. der Bahnline), Neuhausen, Riedhof, Schnufenhofen, Wachtlhof, Waldkirchen, Winn, Wissing **12.06.2020**

Nächste Abfuhr Gelber Sack:

OT Seubersdorf, Batzhausen, Eichenhofen, Frischgrün, Gastelshof, Haag, Klingelmühle, Krappenhofen, Neuhausen, Waldhausen, Willmannsdorf **15.06.2020**

OT Daßwang, Freihausen, Ittelhofen, Riedhof, Schnufenhofen, Wachtlhof, Waldkirchen, Wissing **25.06.2020**

OT Winn **12.06.2020**

enersol
sonnenKraftwerke

ENERGIEZUKUNFT



JETZT

10 Jahre Energiezukunft ▶ Wir sind ein führender, inhabergeführter und stark expandierender Anbieter ganzheitlicher, zukunftsorientierter und unabhängiger Energieversorgungs-Lösungen sowie Teil der sonnen Gruppe, des Marktführers für intelligente Heimspeicher.

Mit unseren sonnenKraftwerken leisten wir einen aktiven Beitrag für die Energiezukunft und verbinden die Tradition und die Werte der Marke enersol mit innovativen Technologien und Nachhaltigkeit.

Holen Sie sich die Energieversorgung der Zukunft nach Hause und starten Sie Ihre eigene Energie-Revolution.

Andreas Kellermeier, Ihr enersol Energieexperte aus Batzhausen, berät Sie gerne.



0174 4900789
andreas.kellermeier@enersol.eu
www.enersol.eu