Winterreise

Fassung für Bariton, Chor und Klavier | Version for Baritone, Choir and Piano

Franz Schubert D 911 (op. 89)
Arrangement: Gregor Meyer

Erste Abteilung

1. Gute Nacht

(Original: d-moll | D minor)

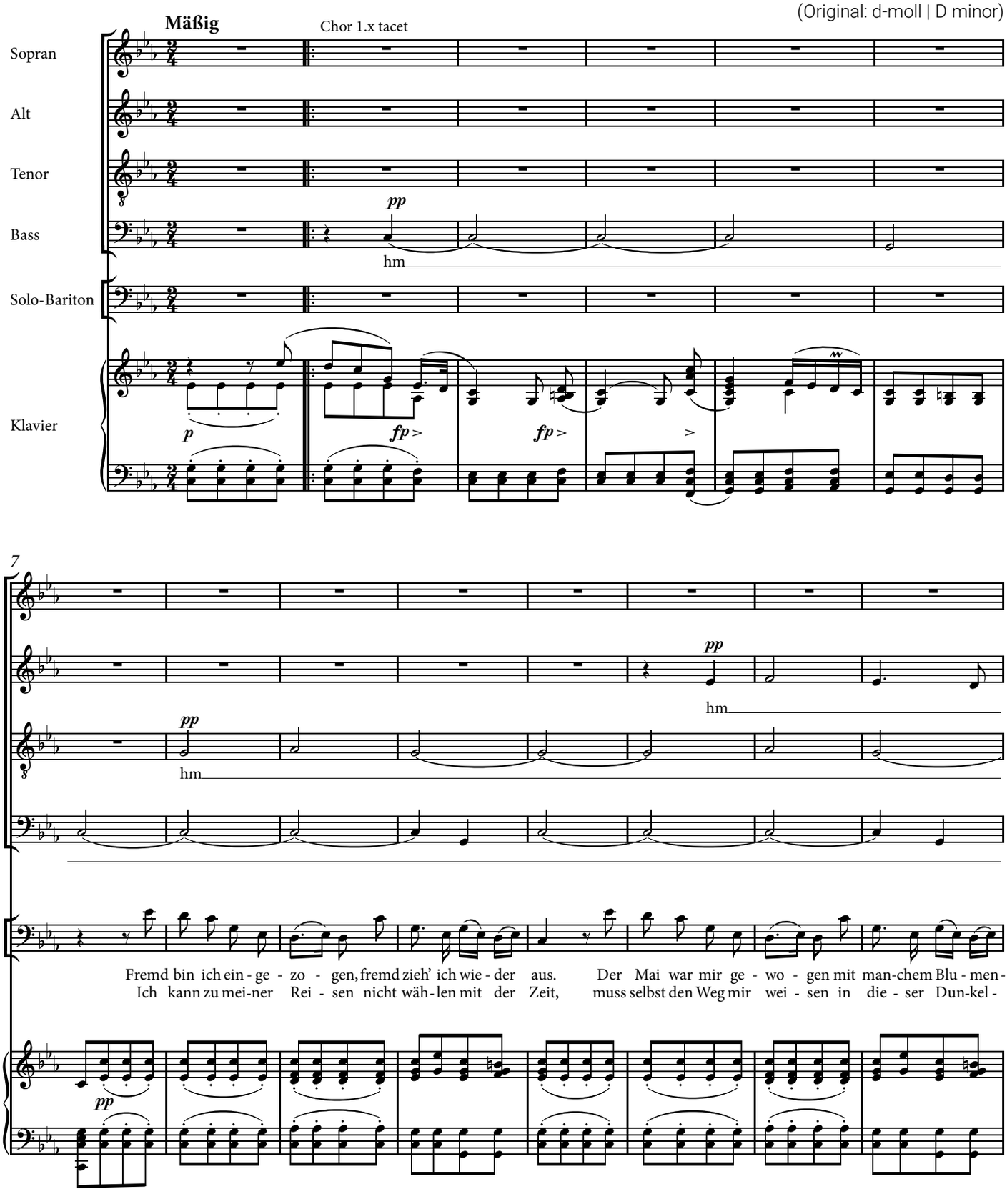

© 2017 by Breitkopf & Härtel, Wiesbaden

15

hm

... es

-strauß. Das Mäd-chen sprach von Lie - be, die Mut - ter gar von Eh', das Mäd-chen sprach von Lie - be, die Mut - ter gar von
-heit. Es zieht ein Mon - den - schat-ten als mein Ge - fähr - te mit, es zieht ein Mon - den - schat-ten als mein Ge - fähr - te

legato

2nda volta:

23

... des Wil - des Tritt ich

... des Wil-des Tritt ich

... des Wil-des Tritt ich

zieht ein Mon-den-schat - ten mit, ... des Wil-des Tritt ich

Eh' – nun ist die Welt so trü - be, der Wegge-hüllt in Schnee, nun ist die Welt so
mit, und auf den wei-ßen Mat - ten such' ich des Wil-des Tritt, und auf den wei-ßen

31

su - che ... hm

su - che ... hm

su - che ... hm

su - che ... hm

trü - be, der Weg ge-hüllt in Schnee.
Mat - ten such' ich des Wil-des Tritt.

fp

39

pp

Was soll ich län-ger wei - len, dass man mich trieb hin - aus? Lass ir - re Hun-de heu - len vor ih - res Her-ren

pp

Was soll ich län-ger wei - len, dass man mich trieb hin - aus? Lass ir - re Hun-de heu - len vor ih - res Her-ren

Was soll ich län-ger wei - len, dass man mich trieb hin - aus? Lass ir - re Hun-de heu - len vor ih - res Her-ren

Leseprobe
Sample page

47

mf *f*

Die Lie-be liebt das Wan - dern, Gott hat sie so ge - macht, von Ei-nem zu dem An - dern, Gott hat sie so ge-

mf *f*

Haus! Die Lie-be liebt, sie liebt das Wan - dern, Gott hat sie so ge - macht, von Ei-nem zu dem An - dern, Gott hat sie so ge-

mf *f*

Haus! Die Lie-be liebt, sie liebt das Wan-dern, Gott hat sie so ge - macht, von Ei-nem zu dem An - dern, Gott hat sie so ge-

mf *f*

Haus! Die Lie-be liebt, sie liebt das Wan - dern, Gott hat sie so ge - macht, von Ei-nem zu dem An - dern, Gott hat sie so ge-

Haus!

pp *legato*

55

p

- macht, Gott hat sie so ge- macht, Gott hat sie so ge-macht, Gott hat sie so ge-macht, Gott hat sie so ge-macht.

p

- macht, Gott hat sie so ge- macht, Gott hat sie so ge-macht, Gott hat sie so ge-macht, Gott hat sie so ge-macht.

p

- macht. Fein Lieb-chen, gu-te Nacht, fein

- macht. Fein Lieb-chen, gu-te Nacht, fein

Die Lie - be liebt das Wan - dern, fein Lieb-chen, gu-te Nacht, von Ei - nem zu dem

Leseprobe
Sample page