Air Avec Variations

Aus der Suite Nr. 5

Johann Mattheson (1681 - 1764)

Arr.: Gert Th. Walter

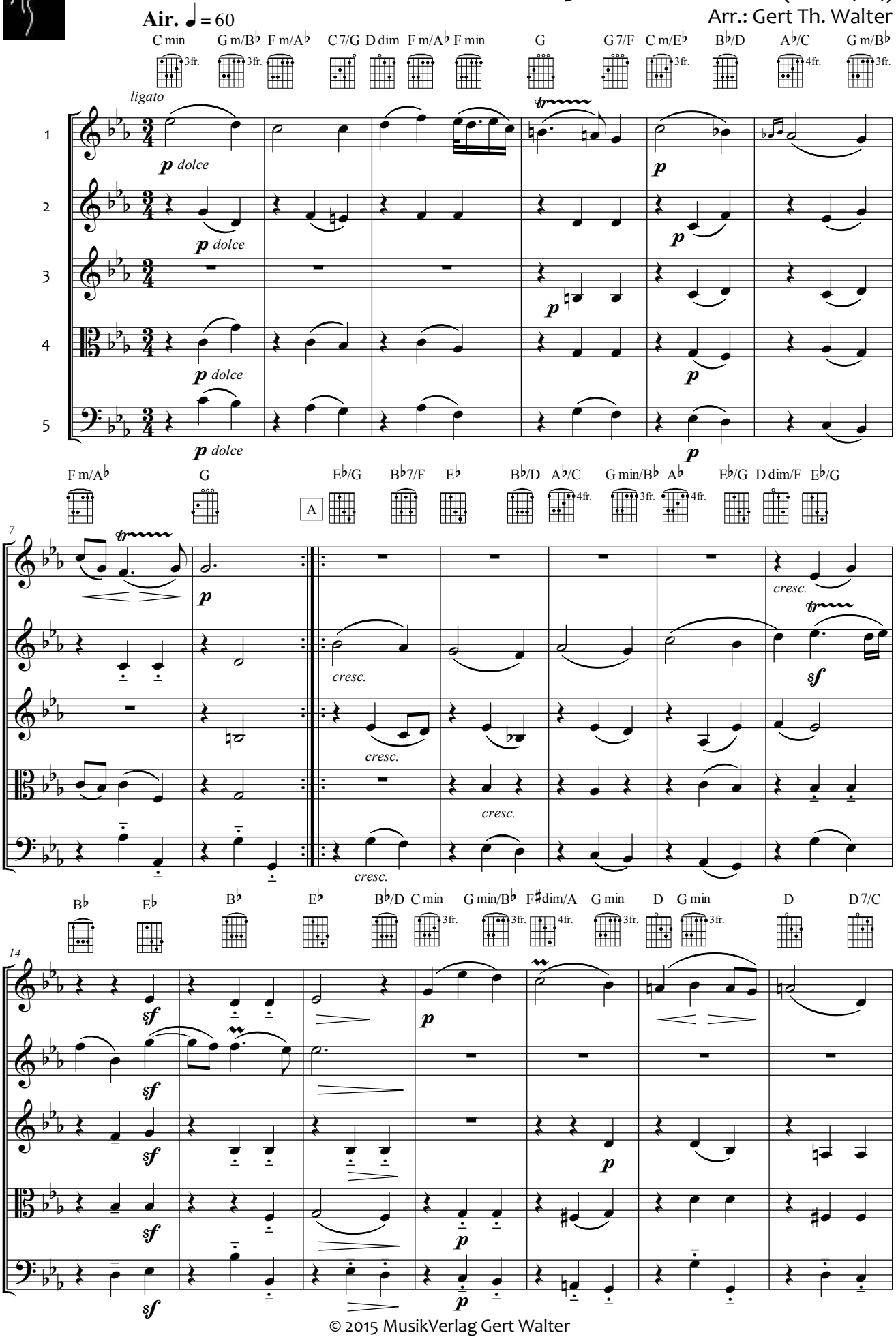

© 2015 MusikVerlag Gert Walter

Alle Rechte vorbehalten. All rights reserved. Tous droits réservés. Tutti i diritti riservati.