Viel Meer

STIMME:

Stellt euch vor,
wir befinden uns auf dem im Sonnenlicht glitzernden blauen Meer.
Wir reiten auf Wellenbergen,
lassen uns treiben.
Vielleicht begleiten uns Delfine.
Wir lauschen dem Wind und den Wellen.

Wellen türmen sich auf,
sie rollen an,
sie brechen:
Meer-schaum,
Meer-traum,
Meer-stimmig,
Viel Meer!

I Fanfare

Musik Daniel Hess

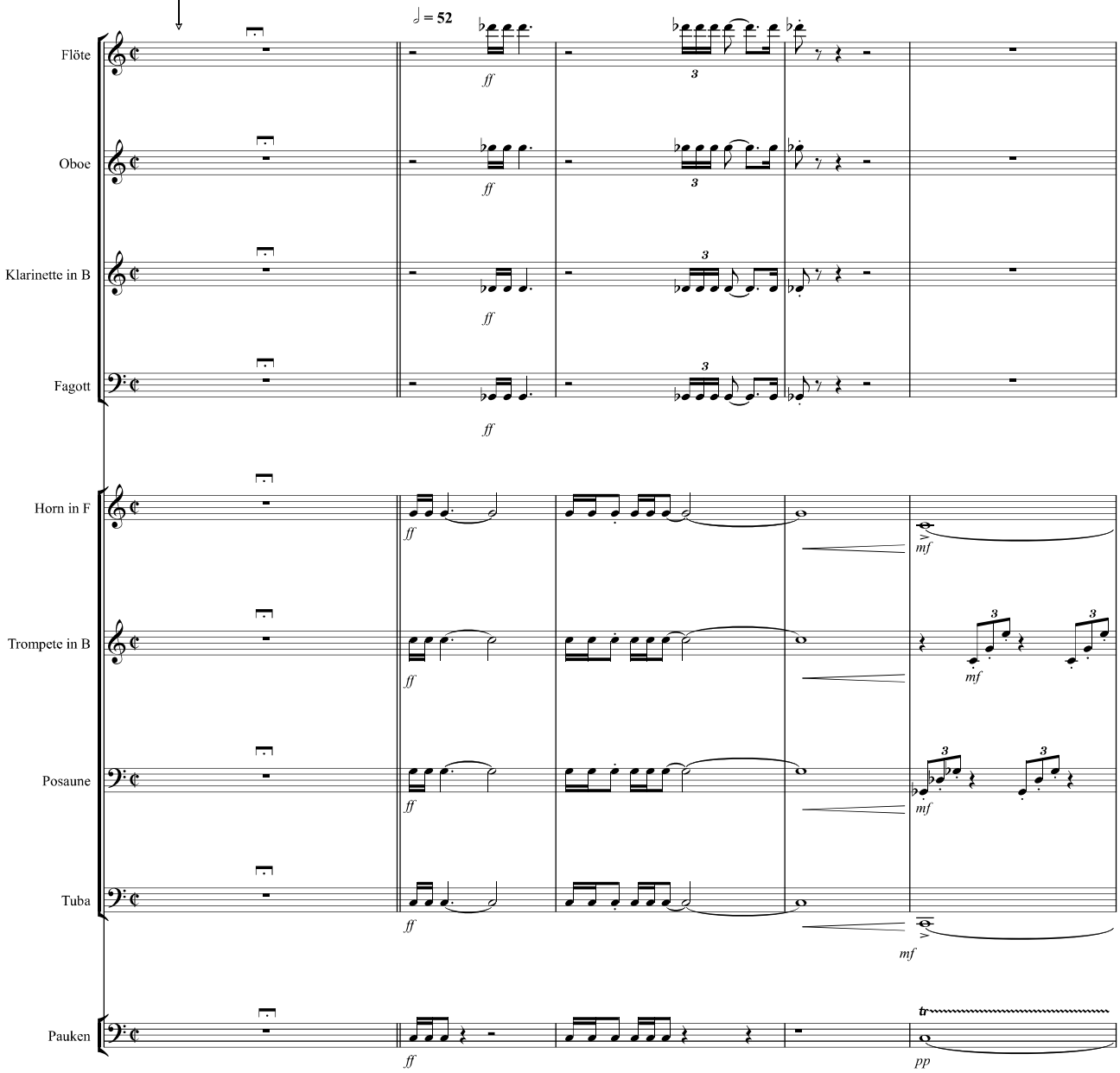

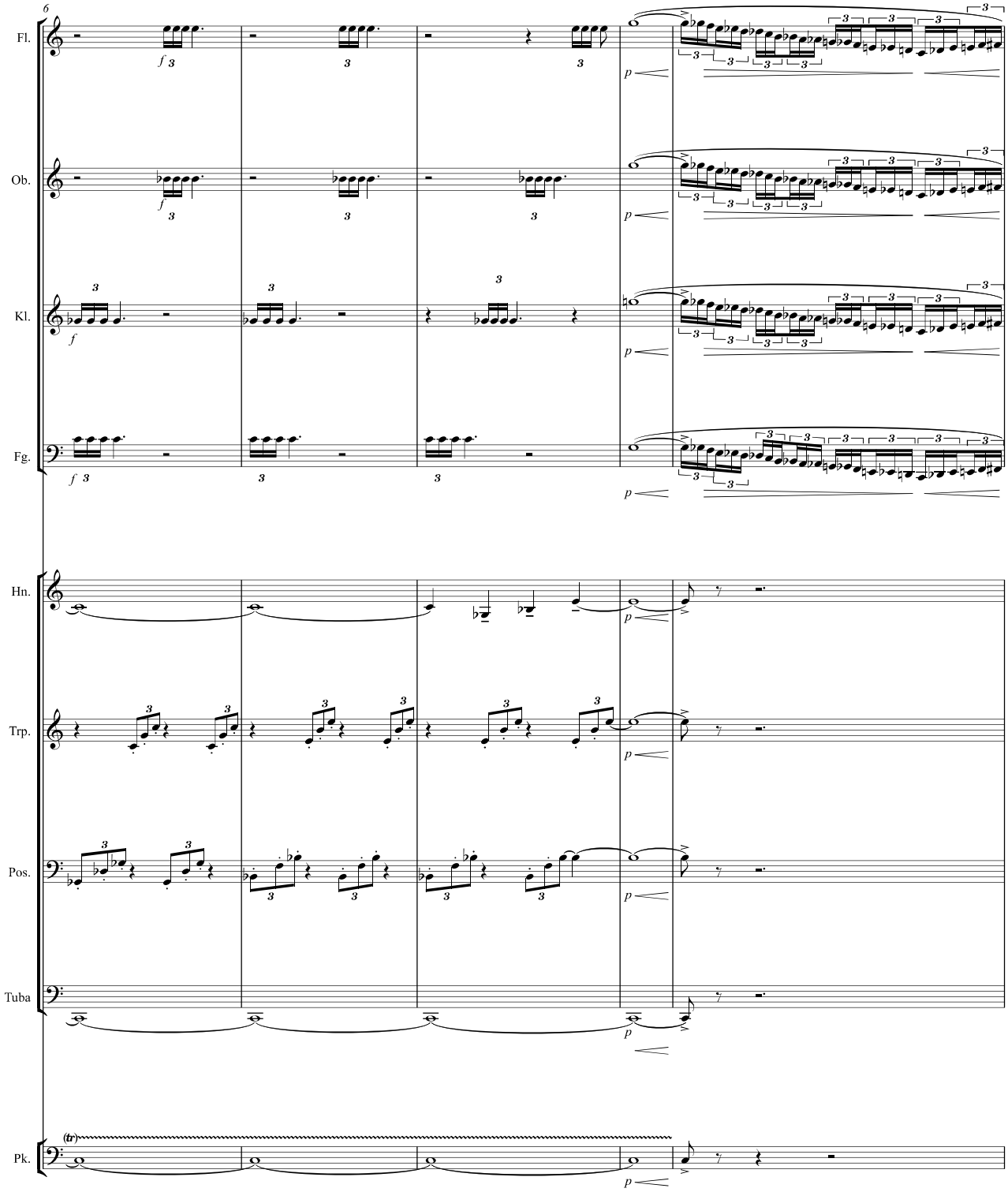
6
Fl.
Ob.
Kl.
Fg.
Hn.
Trp.
Pos.
Tuba
Pk.
(tr)