

 classicato

# *PAUSA PARA TÉ AL PIANO*

CLÁSICOS QUE RECONFORTAN,  
FÁCILES DE TOCAR

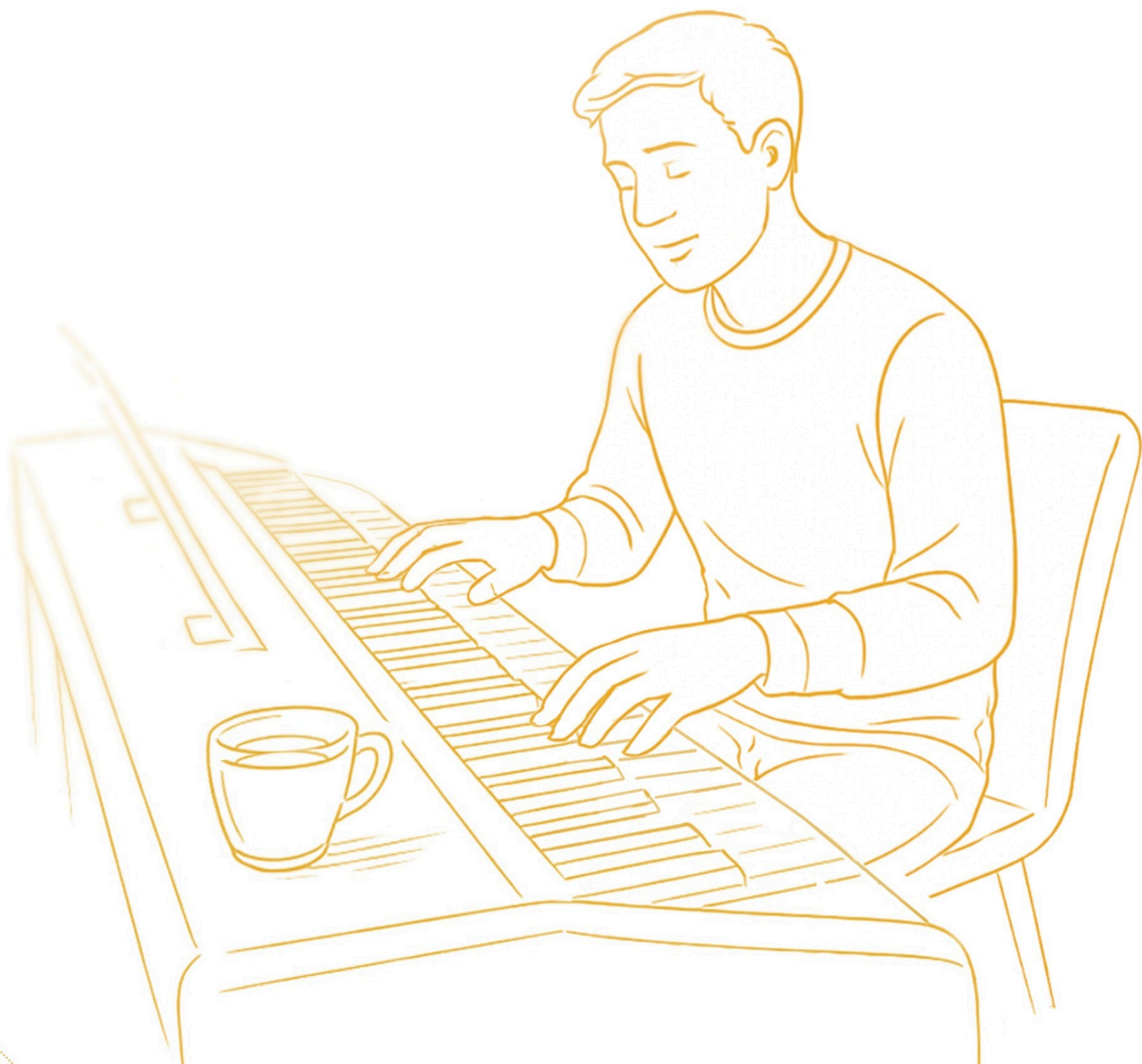

# Pausa para té al piano

*Clásicos que reconfortan, fáciles de tocar*

<b>MÚSICA</b>	Felix Mendelssohn Bartholdy, Frank Bridge, Edward Elgar, John Field, Henry Purcell
<b>ARREGLO</b>	Martin Malto
<b>GÉNERO</b>	Música clásica, Música barroca, Impresionismo, Romanticismo
<b>INSTRUMENTACIÓN</b>	Piano

Esta edición está destinada exclusivamente para uso personal. Queda prohibido por ley copiar, reproducir o distribuir sin permiso, y puede resultar en consecuencias legales.

---

#### Fuentes

Gráficos Twemoji bajo licencia CC-BY 4.0 (twitter/twemoji)

---

Creación y distribución  
Soundnotation como parte de Sonovative GmbH  
Hamburger Str. 180  
22083 Hamburgo  
Alemania  
[www.soundnotation.com](http://www.soundnotation.com)

Todos los derechos reservados  
© 2026 a Classicato

# Sumario

<b>Prefacio</b> .....	4
<b>Tu té perfecto para la pausa del té</b> 🍵.....	5
<i>¿Qué té combina mejor con cada pieza?</i>	
<b>Canción sin palabras</b> .....	6
<i>MWV U 86 – Versión simplificada</i>	
<b>Rosemary</b> .....	8
<i>H.68 – Versión simplificada</i>	
<b>Salut d'amour</b> .....	9
<i>Salut d'Amour, Op. 12 – Versión simplificada</i>	
<b>Nocturno</b> .....	11
<i>Nocturno en mi bemol mayor, H 24 – Versión simplificada</i>	
<b>Minueto en re menor</b> .....	13
<i>Z. 592 – Versión simplificada</i>	

# Prefacio

A veces, basta con el aroma de un té recién hecho, una taza caliente entre las manos y unos minutos tranquilos al piano para acallar el mundo por un instante. Esta pequeña colección está pensada precisamente para eso: piezas cortas y reconfortantes que no exigen grandes desafíos técnicos, sino que simplemente hacen bien al alma.

Las cinco obras se presentan en versiones suavemente simplificadas, fáciles de tocar directamente a primera vista. El **Canción sin palabras** (MWV U 86) de Felix Mendelssohn Bartholdy, de sus *Lieder ohne Worte*, es tierno e íntimo: un suave vaivén entre melancolía y consuelo, como el primer sorbo de té en una tarde serena. **Rosemary** (H.68) de Frank Bridge suena perfumado y nostálgico: un recuerdo musical de jardines ingleses y tiempos pasados, cálido y apaciguador.

El **Salut d'amour** (op. 12) de Edward Elgar es cordial y envolvente: el famoso saludo amoroso de Elgar fluye como un té tibio a través del alma, lleno de cariño y calidez. El **Nocturne** (Nocturne en mi bemol mayor, H 24) de John Field resuena suave como la luz de la luna y soñador: una atmósfera de noche temprana llena de calma, que deja que los pensamientos floten con paz. Finalmente, el **Menuet** en re menor (Z. 592) de Henry Purcell es elegante y digno: un minueto barroco con noble contención que trae reposo al espíritu.

Las piezas se encadenan como sorbos de un buen té: ora tiernas y nostálgicas, ora cálidamente abrazadoras, ora profundamente tranquilizadoras. Se tocan sin esfuerzo y no requieren horas de práctica. Tómate cinco, diez o quince minutos —no hace falta más—. Aquí no se trata de perfección ni de interpretación de concierto, sino de pequeñas islas de paz en medio del día.

# PREVIEW

# Tu té perfecto para la pausa del té 🍵

¿Qué té combina mejor con cada pieza?

## 🌸 **Canción sin palabras**

Delicada, nostálgica, como un suave suspiro

**Té blanco** (p. ej. Silver Needle) o té verde suave

Claro y puro, igual que la suave melodía.

---

## 🌿 **Rosemary**

Aromático, lírico, como un soleado jardín de hierbas

**Manzanilla con miel** o infusión de romero

Recuerda al aroma del romero: cálido y misterioso.

---

## ❤️ **Salut d'amour**

Cordial, romántico, un suave abrazo

**Rooibos vainilla** o miel de bosque (honeybush)

Dulce, reconfortante y lleno de afecto: un puro saludo amoroso en la taza.

---

## 🌙 **Nocturno**

# PREVIEW

# Canción sin palabras

MWV U 86 – Versión simplificada

Música: Felix Mendelssohn Bartholdy

Andante con moto *cantabile*

*p*

5

*f*

9

# PREVIEW

# Rosemary

H.68 – Versión simplificada

Música: Frank Bridge

Andante espressivo e molto rubato ♩ = 84-88

# PREVIEW

 soundnotation

# Salut d'amour

Salut d'Amour, Op. 12 – Versión simplificada

Música: Edward Elgar

Andantino

# PREVIEW

# Nocturno

Nocturno en mi bemol mayor, H 24 – Versión simplificada

Música: John Field

Molto moderato

*p*

Red. \* Red. \* Red. \* Red. \*

5

*pp*

Red. \* Red. \* Red. \* Red. \* Red. \*

10

*cresc.* *dim.*

# PREVIEW

# Minueto en re menor

Z. 592 – Versión simplificada

Música: Henry Purcell

# PREVIEW

