Collection Vent de Sax

À la mémoire de Maurice Ravel

MÉFIE-TOI DES BLANCS

pour quatuor de saxophones

(Soprano, Ténor (ou Alto), Ténor et Baryton)

Durée : 4' 30" env.

Vincent BOUCHOT

(1995 - révisions 1998 et 2003)

Partition en Ut

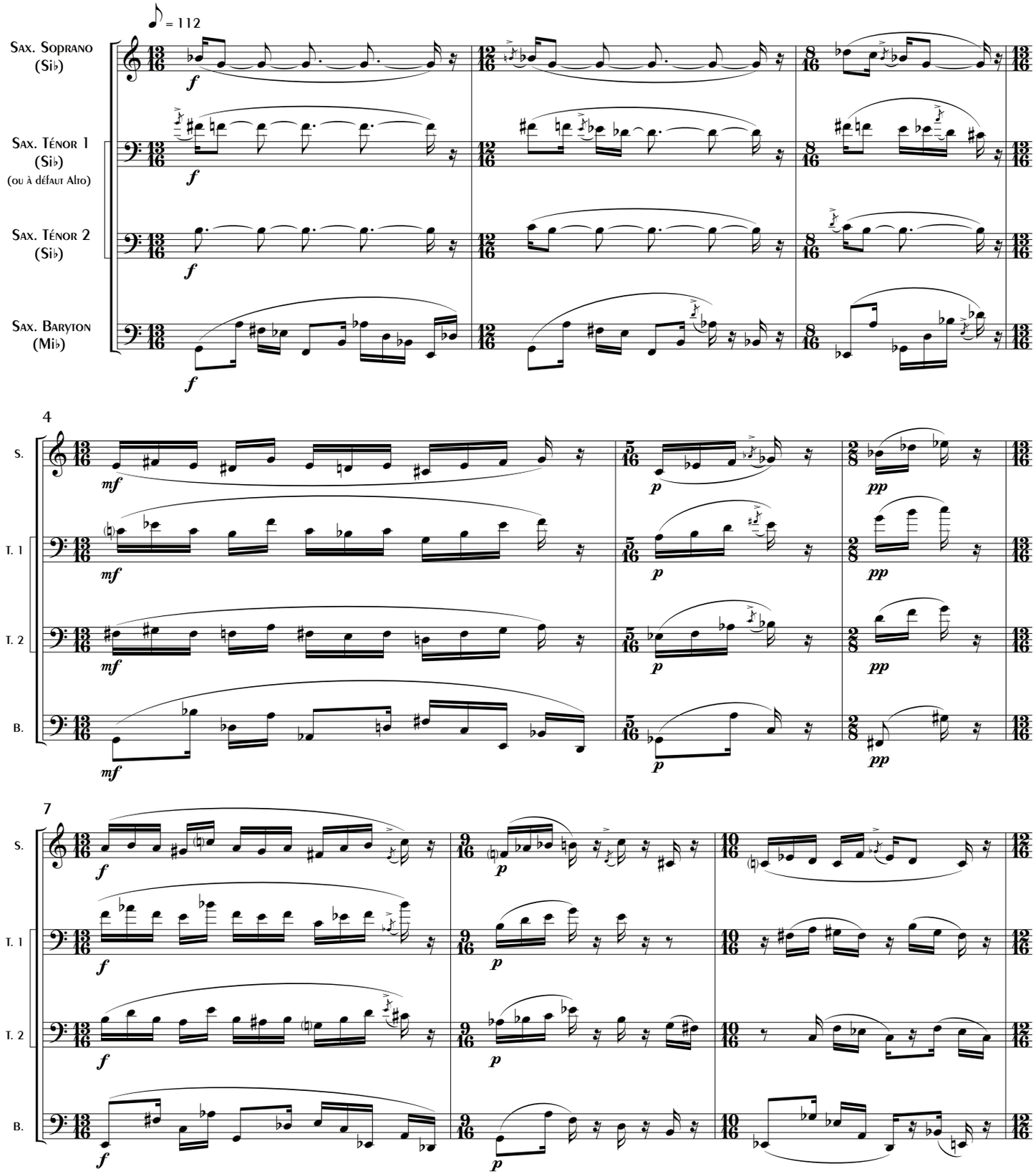

© 2011 by ALPHONSE LEDUC & Cie
Éditions Musicales, 175, rue Saint-Honoré - PARIS

Tous droits d'exécution, de reproduction, de transcription et d'adaptation réservés pour tous pays