Kyrie

für dreistimmigen gemischten Chor a cappella
for three-part mixed choir a cappella

Johann Nepomuk David

Sopran
Her – – re Gott, er – bar – – – me

Alt
Her – – re Gott, er – bar – me dich,

Baß
Her – re Gott, er – bar – me

7
dich, Chri – ste, er – bar – – – me dich, Her –

Chri – ste, er – bar – me dich, Her –

dich, Chri – – ste, er – bar – – me dich, er –

14
re Gott, er – bar – me dich.

– re Gott, er – bar – me dich.

bar – me dich, Her – re Gott, er – bar – – me dich.

Einzelausgabe | *Single edition* ChB 3119 © 1937 by Breitkopf & Härtel, Wiesbaden

 © 2019 by Breitkopf & Härtel, Wiesbaden

Heilig

für achtstimmigen Chor a cappella
for eight-part choir a cappella

Felix Mendelssohn Bartholdy (MWV B 47)

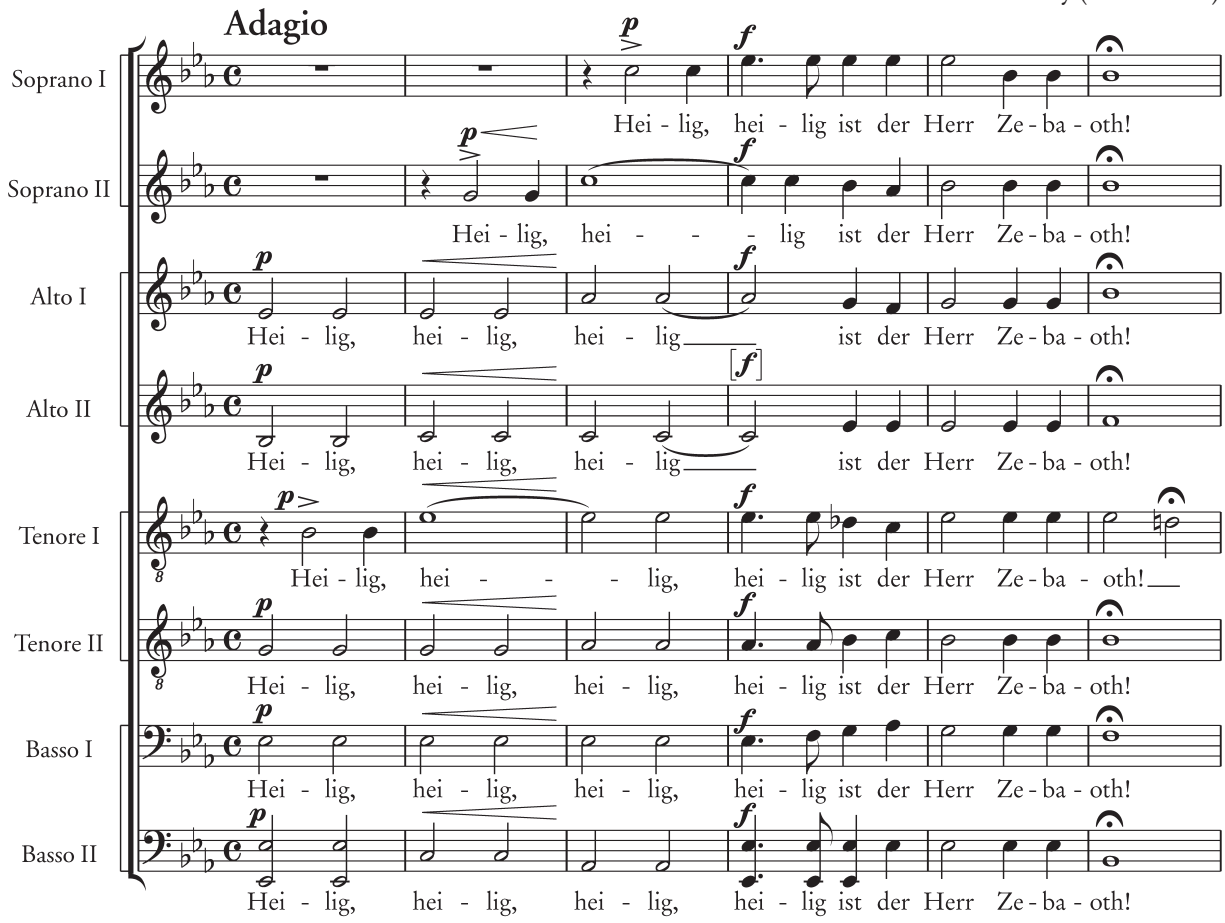

Einzelausgabe | *Single edition* ChB 5319
© 2009 by Breitkopf & Härtel, Wiesbaden

7

S. I: [p] cresc. Al - le Lan - de sind sei - ner Eh - ren voll. Ho - si - an - na in der

S. II: [p] cresc. Al - le Lan - de sind sei - ner Eh - ren voll. Ho - si - an - na in der

A. I: p cresc. Al - le Lan - de, al - le Lan - de sind sei - ner Eh - ren voll. Ho - si - an - na in der

A. II: p cresc. Al - le Lan - de, al - le Lan - de sind sei - ner Eh - ren voll. Ho - si - an - na in der

T. I: p Al - le Lan - de, al - le Lan - de sind sei - ner Eh - ren voll. Ho - si - an - na in der

T. II: p Al - le Lan - de, al - le Lan - de sind sei - ner Eh - ren voll. Ho - si - an - na in der

B. I: p Al - le Lan - de, al - le Lan - de sei - ner Eh - ren voll. Ho - si - an - na in der

B. II: p Al - le Lan - de, Lan - de sei - ner Eh - ren voll. Ho - si - an - na in der

14

S. I: f Höh! Ge - lobt sei, der da kommt im Na - men des Herrn. Ho - si - an - na in der

S. II: f Höh! Ge - lobt sei, der da kommt im Na - men des Herrn. Ho - si - an - na in der

A. I: f p f Höh! Ge - lobt sei, der da kommt im Na - men des Herrn. Ho - si - an - na in der

A. II: f p f Höh! Ge - lobt sei, der da kommt im Na - men des Herrn. Ho - si - an - na in der

T. I: f p f Höh! Ge - lobt sei, der da kommt im Na - men des Herrn. Ho - si - an - na in der

T. II: f p f Höh! Ge - lobt sei, der da kommt im Na - men des Herrn. Ho - si - an - na in der

B. I: f p f Höh! Ge - lobt sei, der da kommt im Na - men des Herrn. Ho - si - an - na in der

B. II: f p f Höh! Ge - lobt sei, der da kommt im Na - men des Herrn. Ho - si - an - na in der

Leseprobe
Sample page

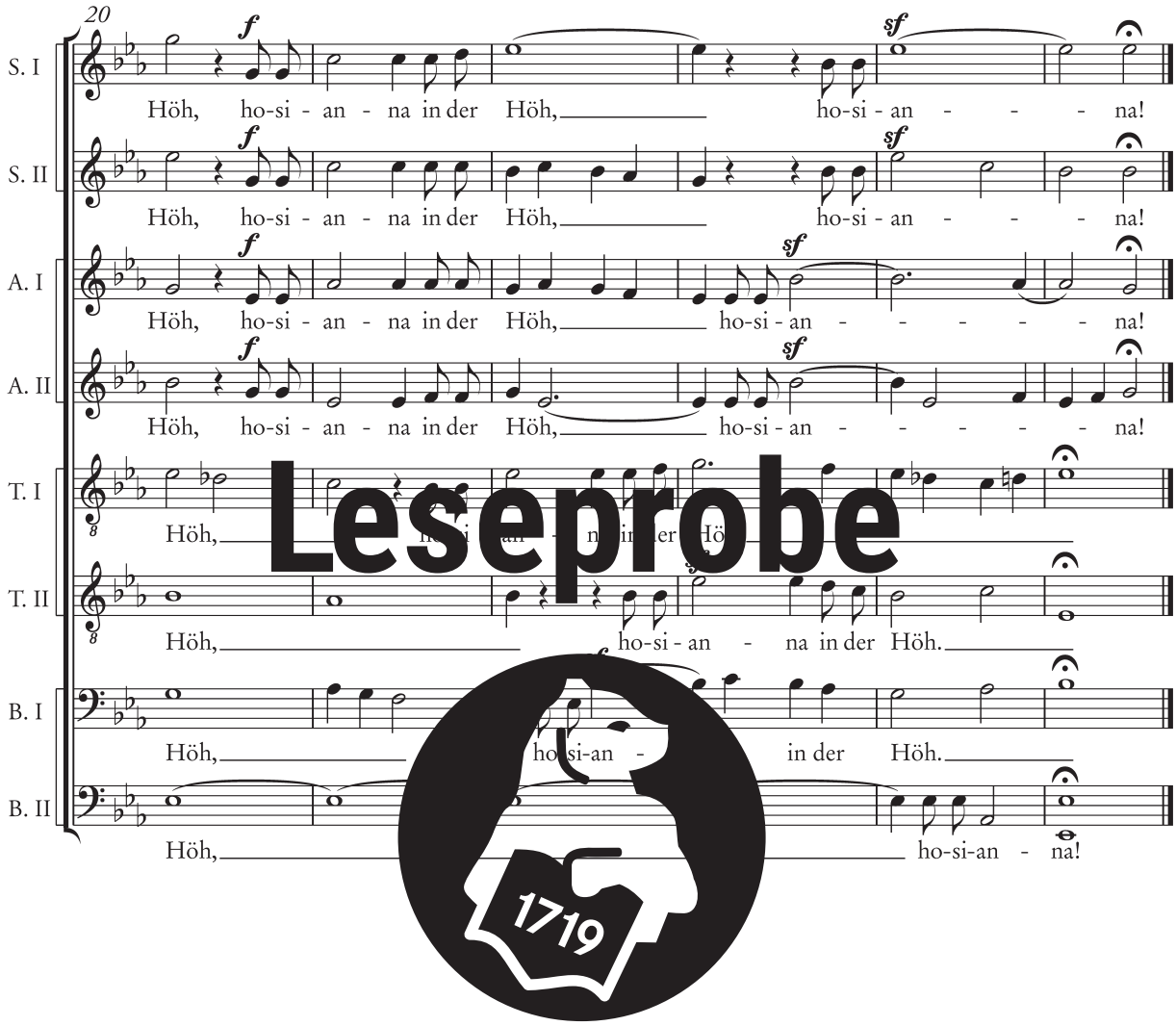

Leseprobe

Sample page