

# PICĂTURI DE PLOAIE LA PIAN

*PIESE SIMPLIFICATE ȘI BLÂNDE  
PENTRU ZILELE CENUȘII*

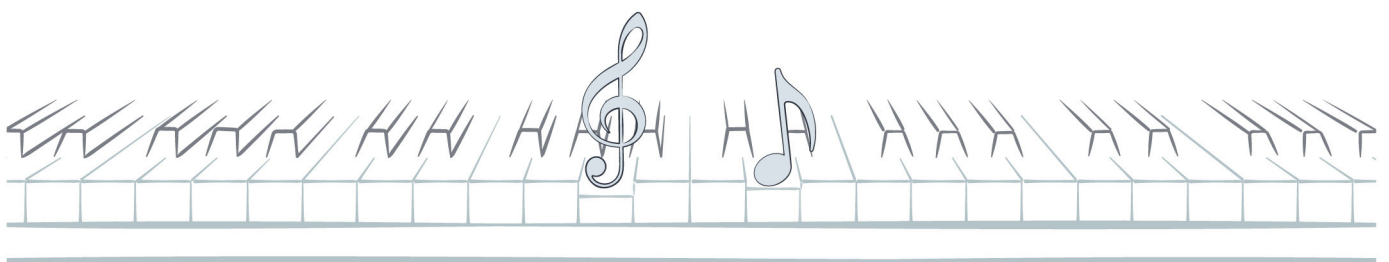

# Picături de ploaie la pian

*Piese simplificate și blânde  
pentru zilele cenușii*

**MUZICĂ**

**Piotr Ilici Ceaikovski, Frédéric Chopin, Alexander Nikolajewitsch Skrjabin, Robert Schumann,  
Erik Satie**

**ARANJAMENT**

**Petro Petrivik, Martin Malto**

**GEN**

**Muzică clasică, Impresionist, Muzică pentru pian, Era romantică**

**INSTRUMENTE**

**Pian**

Această ediție este destinată exclusiv uzului personal. Copierea, reproducerea sau distribuirea fără permisiune este interzisă prin lege și poate avea consecințe juridice.

---

Crearea și distribuirea  
Soundnotation ca parte a Sonovative GmbH  
Hamburger Str. 180  
22083 Hamburg  
Germania  
[www.soundnotation.com](http://www.soundnotation.com)

Toate drepturile rezervate  
© 2025 Classicato

# Cuprins

<b>Prefață</b> .....	4
<b>Iunie – Barcarolă</b> .....	5
<i>din Anotimpurile op. 37bis nr. 6 – Versiune simplificată pentru pian</i>	
<b>Preludiu „Picătura de ploaie”</b> .....	7
<i>din 24 Preludii op. 28 nr. 15 – Versiune simplificată pentru pian</i>	
<b>Preludiu în re bemol major</b> .....	9
<i>din 24 Preludii op. 11 nr. 15 – Versiune simplificată pentru pian</i>	
<b>Visare din Scene</b> .....	11
<i>din copilărie op. 15 nr. 7 – Versiune simplificată pentru pian</i>	
<b>Gymnopédie nr. 1</b> .....	12
<i>din Cele trei Gymnopédii – Versiune simplificată pentru pian</i>	

# Prefață

Când ploaia bate încet în geam, pianul devine cel mai cald loc din casă. Aceste cinci piese mici sunt ca o pătură moale într-o după-amiază de noiembrie: te înfășoară fără cuvinte, îți potolesc inima și lasă lumea de afară să se topească într-un murmur.

Cinci melodii nemuritoare, reduse cu grijă la esența lor cea mai curată, ca să curgă ușor din degete chiar și în zilele cele mai posomorâte.

**Iunie – Barcarolă** de Ceaikovski din Anotimpurile op. 37bis nr. 6 – Versiune simplificată pentru pian se legănă ca o barcă pe un lac acoperit de ploaie.

Celebrul **Preludiu „Picătura de ploaie”** de Chopin din 24 Preludii op. 28 nr. 15 – Versiune simplificată lasă să cadă aceeași notă iar și iar, ușoară ca apa pe frunze.

Fragilul **Preludiu în re bemol major** de Scriabin din 24 Preludii op. 11 nr. 15 – Versiune simplificată strălucește ca o rază care străbate crengile ude.

**Visare** de Schumann din Scene din copilărie op. 15 nr. 7 – Versiune simplificată îmbrățișează inima cu căldura unei amintiri din copilărie.

Și, în final, **Gymnopédie nr. 1** de Satie din Cele trei Gymnopédii – Versiune simplificată un dans lent și fără greutate în care timpul se dizolvă picătură cu picătură.

Fiecare piesă încapă într-una sau două pagini – rămâne doar sufletul muzicii. Nu trebuie exersat mult, doar simțit. Cântă-le încet, cântă-le domol, exact în ritmul ploii: uneori mai deasă, alteori abia acolo, mereu adevărată.

Arta și știința sunetului. Întrebările și răspunsurile noastre despre muzică și sunet. <https://www.classicato.ro>

# PREVIEW

# Preludiu „Picătura de ploaie”

din 24 Preludii op. 28 nr. 15 – Versiune simplificată pentru pian

Muzică: Frédéric Chopin

Sostenuto

12

# PREVIEW

# Preludiu în re bemol major

din 24 Preludii op. 11 nr. 15 – Versiune simplificată pentru pian

Muzică: Alexander Nikolajewitsch Skrjabin

Lento ♩ = 80-76

5

cresc. dim.  $\text{mf}$  *pp*

10

cresc.

# PREVIEW

# Visare din Scene

din coplărie op. 15 nr. 7 – Versiune simplificată pentru pian

Muzică: Robert Schumann

*Ad.* \* *Ad.* \*

*Ad.* \* *Ad.* \*

# PREVIEW

 soundnotation

# Gymnopédie nr. 1

din Cele trei Gymnopédii – Versiune simplificată pentru pian

Muzică: Erik Satie

Lent et douloureux

# PREVIEW