Bariton-Solo in B♭

»Der schicke Berthold«

(Solo für Tenorhorn, Bariton oder Euphonium)

Komp: Franz Floßmann
Arr: Schneebiegl/Schick

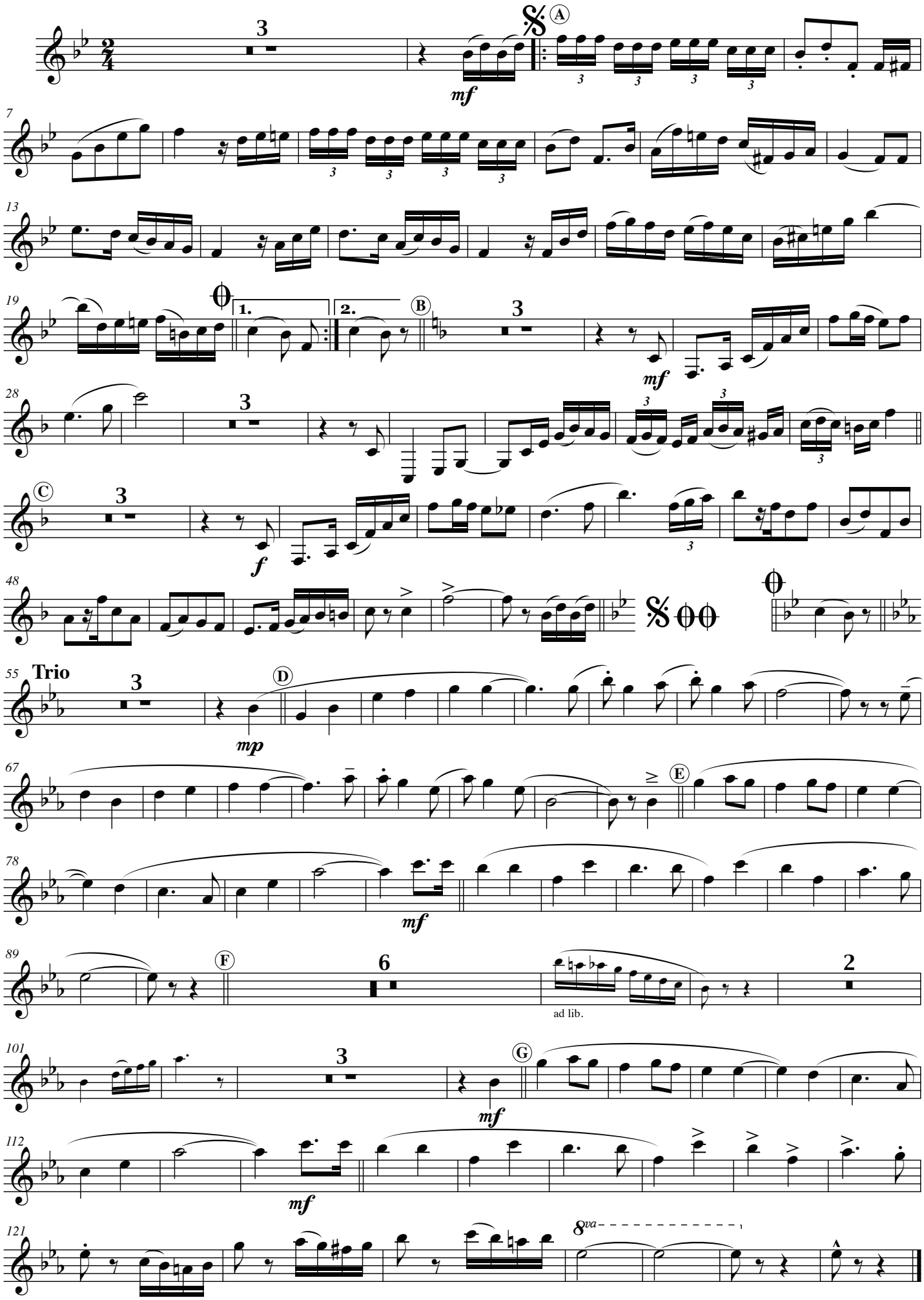

© **NOVAS-Musikverlag;** D-88430 Rot an der Rot; www.novas-mv.de; info@novas-mv.de; • NMV 140