Sommernachtsball

Direktion

Musik & Arr:
Rolf Schneebiegl

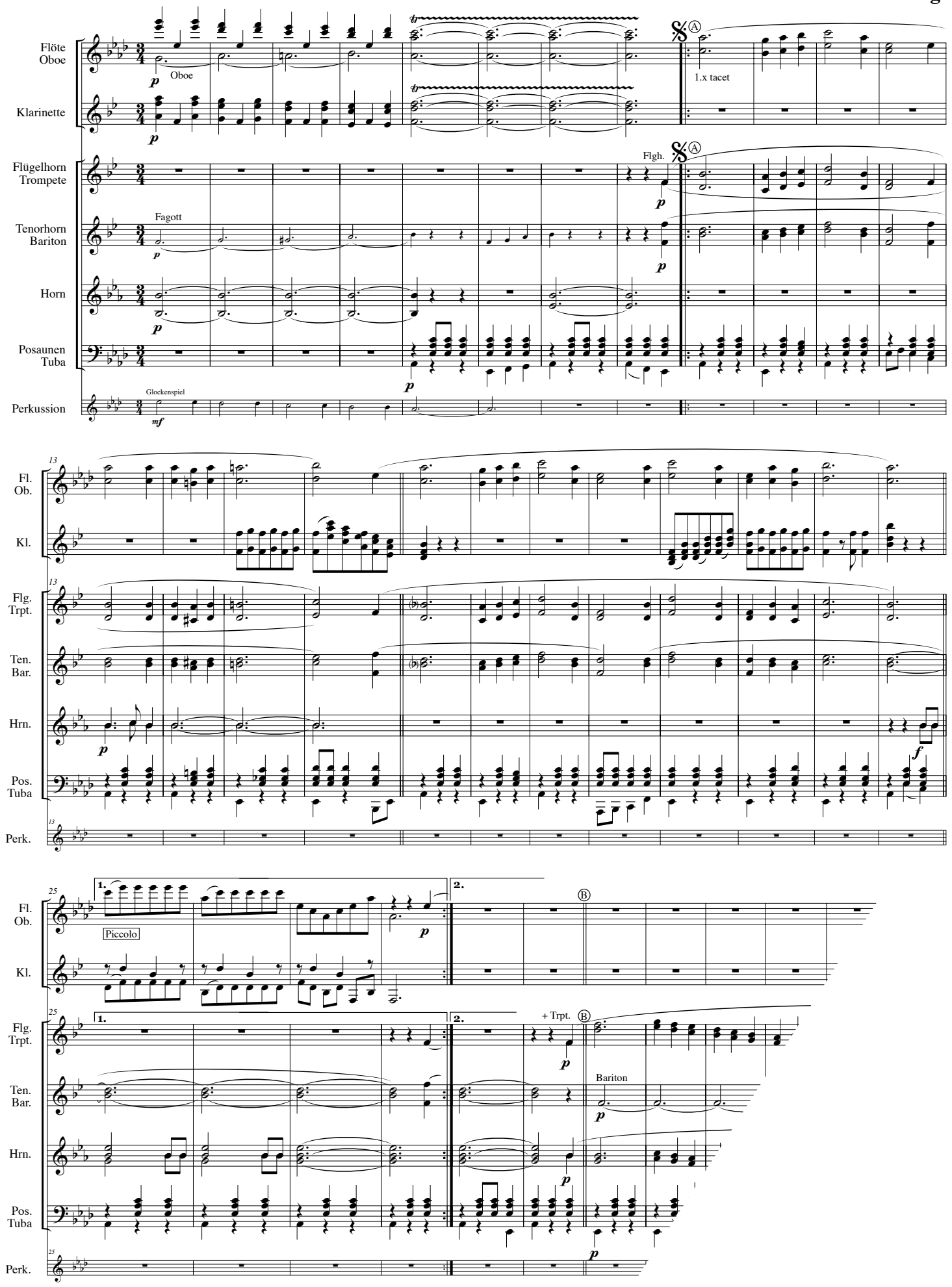

Originalverlag © 1993 Tyroton Edition, Mittenwald;
Notendruck mit freundlicher Genehmigung des Originalverlag; Novas-Musikverlag, www.novas-mv.de