

PRESSORE LATERALE IN ALLUMINIO A MOLLA CON PUNTALE IN POM E GUARNIZIONE

Pressore a molla laterale

Materiais:

- (1) Corpo do êmbolo em alumínio torneado.
- (3) Mola em aço inoxidável (Aisi 302).
- (2) Ponteira em plástico branco (POM - Delrin).
- (4) Guarnizione nera.

Superfície:

Lisa.

Cor:

- (1,3)#tab#Natural.
- (2)#tab#Branco natural.

ATENÇÃO:

Recomendamos a realização do furo de alojamento do êmbolo com tolerância +0,1 mm.

ATENÇÃO:

Bucha de montagem do êmbolo a pedir separadamente. Ver o código na linha de produto. Bucha em aço automático torneado e zincado.

Pedidos especiais:

Nenhum.



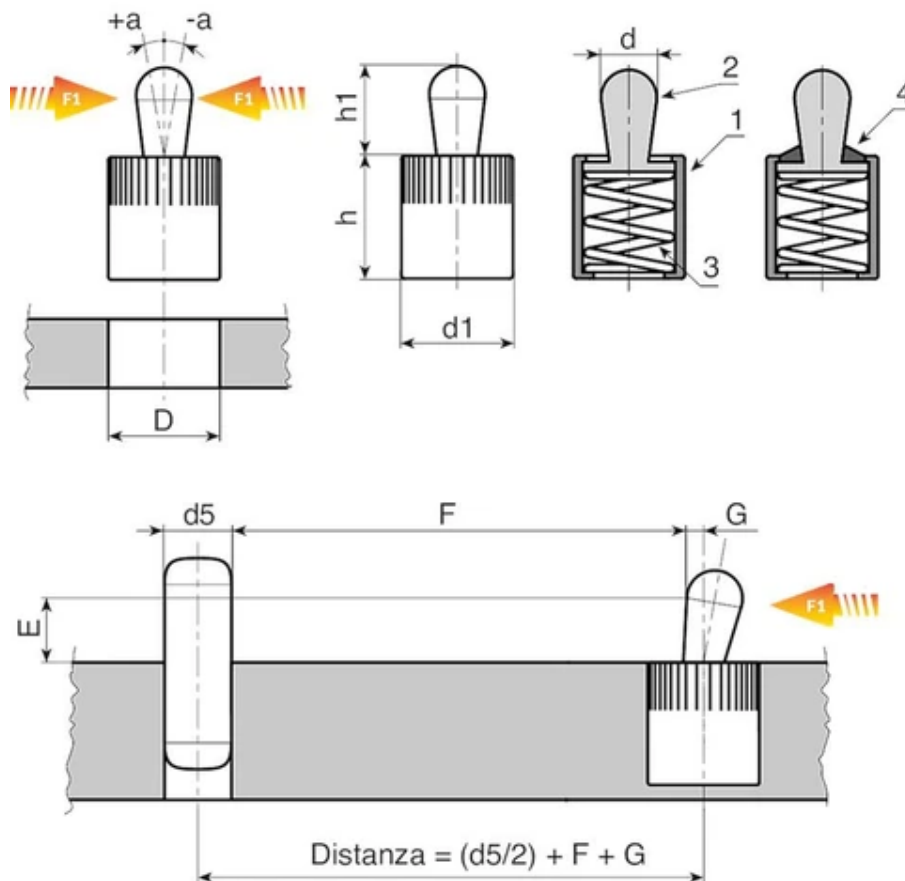

Versão W615: Êmbolo lateral com ponteira em POM e vedação

| Código | art. | d1 | d | h | h1 | D | a | F1 (N) | G E=1 | G E=2 | G E=3 | G E=4,5 | G E=6 | G E=8 | Peso (g) | Bucha |
|--------------|-------------------|----|----|----|------|------|-----|-----------|----------|----------|----------|------------|----------|----------|-------------|---------|
| W615006.0001 | W615006.VZD03F010 | 6 | 3 | 7 | 4 | 6,1 | 0,5 | 10 | 0,8 | 1 | 1 | 1 | 1 | 1 | 0,4 | W616.03 |
| W615010.0001 | W615010.VZD05F020 | 10 | 5 | 11 | 6,7 | 10,1 | 0,8 | 20 | - | 1,5 | 1,7 | 1,7 | 1,7 | 1,7 | 1,3 | W616.05 |
| W615010.0002 | W615010.VZD06F040 | 10 | 6 | 11 | 10,7 | 10,1 | 1 | 40 | - | - | - | 1,7 | 1,9 | 1,9 | 1,6 | W616.06 |
| W615012.0001 | W615012.VZD08F050 | 12 | 8 | 13 | 13,9 | 12,1 | 1,3 | 50 | - | - | - | - | 2,5 | 2,7 | 2,9 | W616.08 |
| W615016.0001 | W615016.VZD10F100 | 16 | 10 | 17 | 16,7 | 16,1 | 1,6 | 100 | - | - | - | - | - | 3,1 | 7,3 | W616.10 |