Tabor

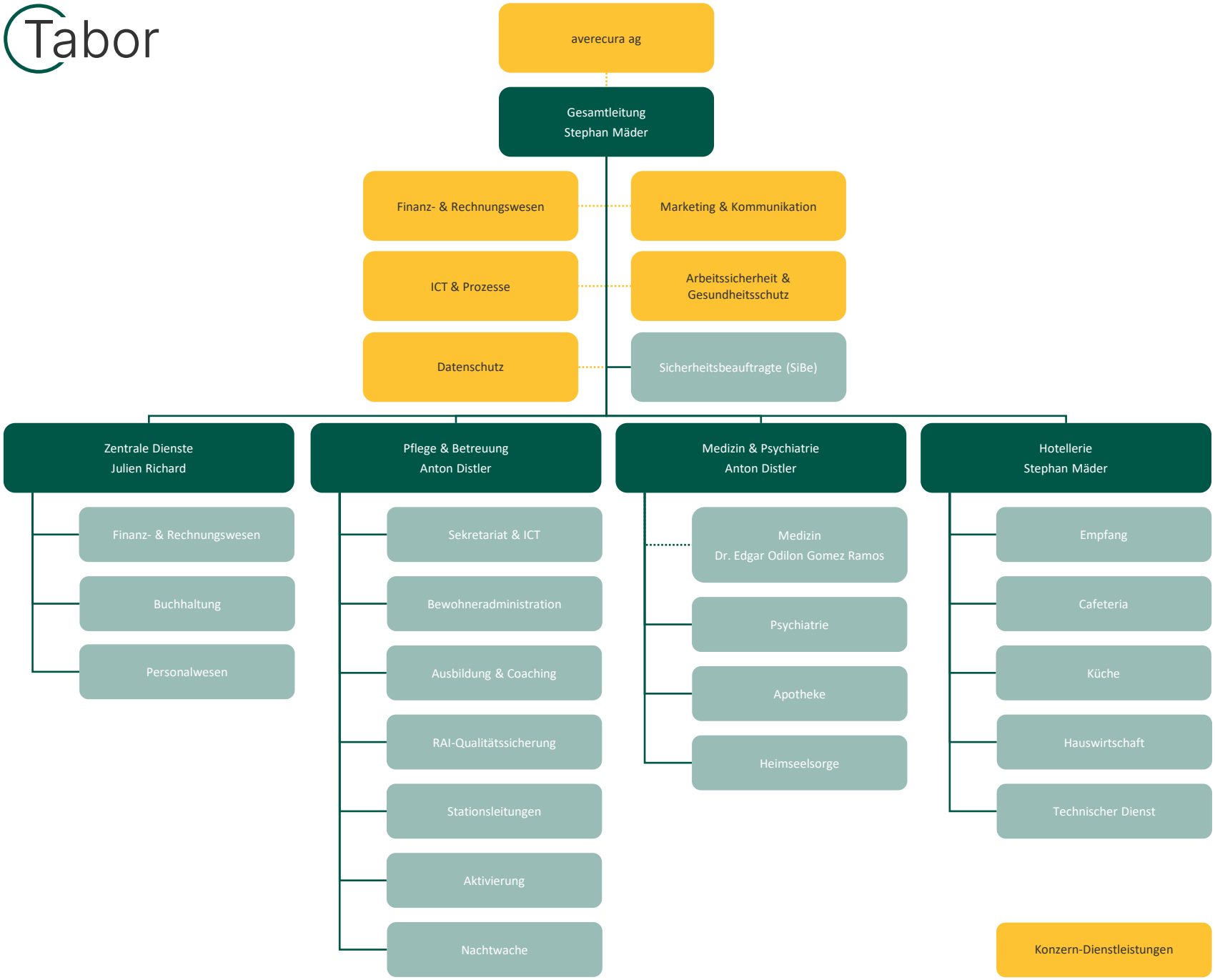
averecura ag
Gesamtleitung
Stephan Mäder
Finanz- & Rechnungswesen
Marketing & Kommunikation
ICT & Prozesse
Arbeitssicherheit & Gesundheitsschutz
Datenschutz
Sicherheitsbeauftragte (SiBe)
Zentrale Dienste
Julien Richard
Finanz- & Rechnungswesen
Buchhaltung
Personalwesen
Pflege & Betreuung
Anton Distler
Sekretariat & ICT
Bewohneradministration
Ausbildung & Coaching
RAI-Qualitätssicherung
Stationsleitungen
Aktivierung
Nachtwache
Medizin & Psychiatrie
Anton Distler
Medizin
Dr. Edgar Odilon Gomez Ramos
Psychiatrie
Apotheke
Heimseelsorge
Hotellerie
Stephan Mäder
Empfang
Cafeteria
Küche
Hauswirtschaft
Technischer Dienst
Konzern-Dienstleistungen