Bauma

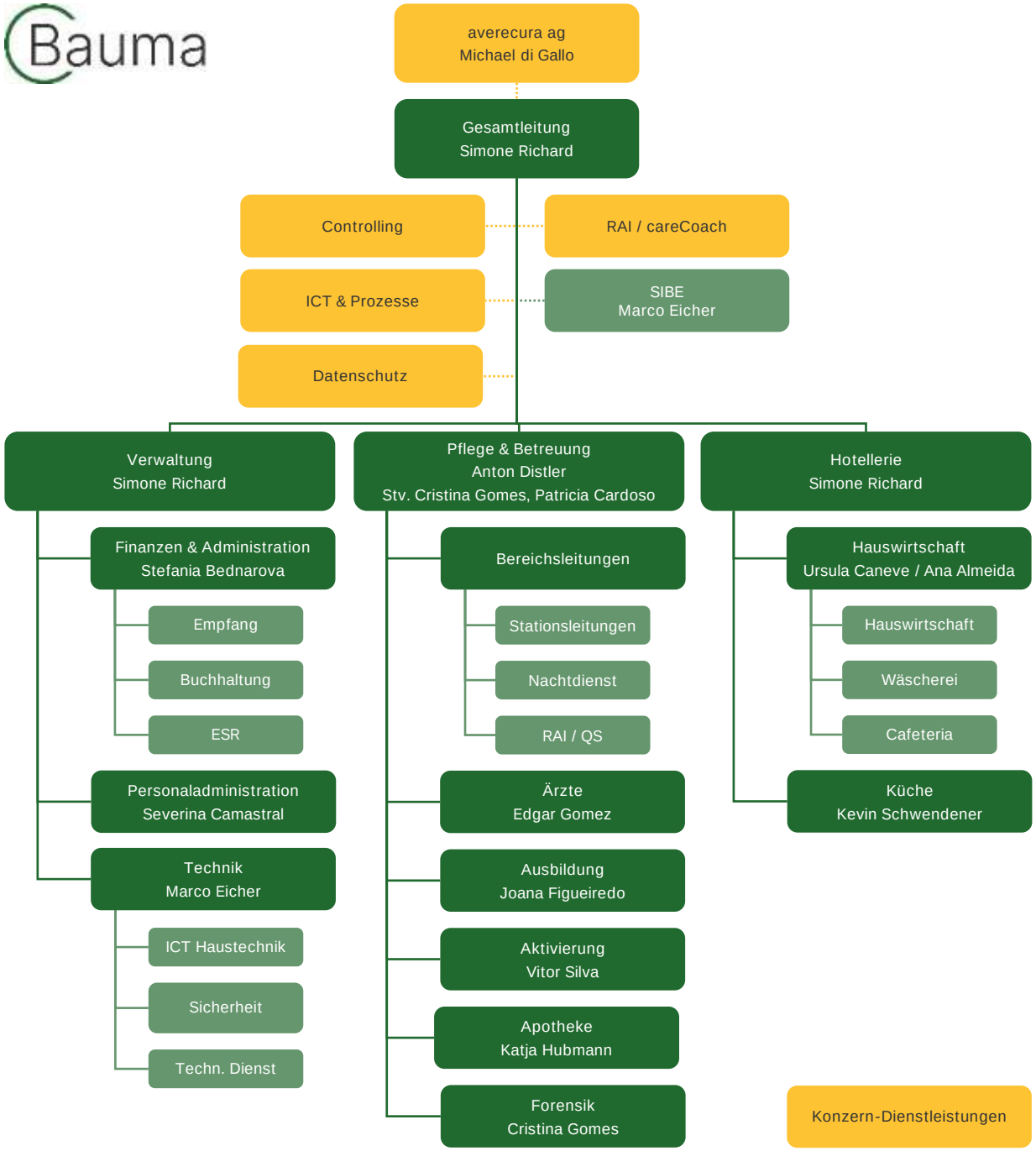
averecura ag
Michael di Gallo
Gesamtleitung
Simone Richard
Controlling
RAI / careCoach
ICT & Prozesse
SIBE
Marco Eicher
Datenschutz
Verwaltung
Simone Richard
Finanzen & Administration
Stefania Bednarova
Empfang
Buchhaltung
ESR
Personaladministration
Severina Camastral
Technik
Marco Eicher
ICT Haustechnik
Sicherheit
Techn. Dienst
Pflege & Betreuung
Anton Distler
Stv. Cristina Gomes, Patricia Cardoso
Bereichsleitungen
Stationsleitungen
Nachtdienst
RAI / QS
Ärzte
Edgar Gomez
Ausbildung
Joana Figueiredo
Aktivierung
Vitor Silva
Apotheke
Katja Hubmann
Forensik
Cristina Gomes
Hotellerie
Simone Richard
Hauswirtschaft
Ursula Caneve / Ana Almeida
Hauswirtschaft
Wäscherei
Cafeteria
Küche
Kevin Schwendener
Konzern-Dienstleistungen